Correio da Manhã

[illegible]

Director -- EDMUNDO BITTENCOURT

Impresso em papel da casa F. PRIOUX & C. — PARIS

ANNO XII—N. 5.176 | RIO DE JANEIRO — QUARTA-FEIRA, 2 DE ABRIL DE 1913 | Redacção—Rua do Ouvidor, 162

Revelações sensacionaes

Os pagamentos julgados e approvados no dia 31 de março

As contas dos credores caídas em exercicios findos

O *Diario Official* publicou hontem uma quasi interminavel lista de contas que o respectivo Tribunal julgou quasi á ultima hora, porque tambem quasi á ultima hora ellas lhe foram enviadas pelos respectivos ministerios. A ameaça de *exercicios findos*, que causa sempre verdadeiro pavor, poz em movimento nos ultimos dias, verdadeira alluvião de credores de todas as categorias, fornecedores, funccionarios, etc., que anciavam pelos pagamentos de seus creditos, porque depois de ter expirado a ultima hora do dia 31 de março, só poderão haver o que lhes fôr devido, quando o Congresso autorizar a abertura dos respectivos creditos, o que poderá levar mezes após longos mezes.

Ora, o Thesouro Nacional tem estado tão enfraquecido, — o coitado! — que o ministro da Fazenda tem-se visto na necessidade de aguardar diariamente que a Alfandega informe da renda recolhida, para s. ex. autorizar pagamentos até aos limites dessa renda diaria. Anemia profunda no erario publico! E os credores que de tal sabiam, andavam apavorados, aterradissimos, succumbidos, por que viam approximar-se o dia 31 de março e a hypothese de receberem os seus creditos transformara-se num ponto de interrogação, terrivelmente, sinistramente levantado deante das suas esperanças, em frente das suas dulcissimas illusões!

Ha pontos de interrogação que são na verdade mais do que pavorosos.

Ora, quando hontem recebemos o *Diario Official*, tratámos de vêr, com a mais ingenua e a mais justificada curiosidade, o que se passára no Tribunal de Contas, em relação ás dividas da União aos seus pacientes credores. E lá encontrámos a lista das *Ordens de pagamentos sobre as quaes proferiu despacho, em 31 do mez proximo findo, o sr. dr. presidente do Tribunal*. A lista occupa quasi quatro paginas completas do *Diario Official*.

A primeira pergunta que nos acudiu ao espirito, foi esta: Pois o presidente do Tribunal de Contas póde, num só dia, examinar o grande numero de contas, reconhecer da sua exactidão, averiguar da sua legalidade? De duas coisas, uma: ou as contas não foram examinadas, conferidas, reconhecidas sob o ponto de vista da legalidade, e a funcção do Tribunal passa a ser uma comedia, ou o presidente, depois de todo o estupendo trabalho desses exames, dessas conferencias, desses reconhecimentos de legalidade, deveria ter sido conduzido em maca para a sua residencia, porque sem duvida ficou... physicamente desmantelado. A segunda hypothese, felizmente não se deu, e s. ex. está de boa saude; logo, tristemente o verificámos, deu-se a primeira hypothese.

Mas, perguntará o leitor, são muitas essas contas, autorizadas, á ultima hora, sanccionadas pelo Tribunal? Respondemos: as contas julgadas foram no numero total de 422, e divididas pelo seguintes Ministerios:

Viação	175	contas
Agricultura	137	"
Justiça	23	"
Exterior	1	"
Fazenda	79	"
Marinha	4	"
Guerra	3	"
Total	422	"

Mas, a quanto attingiu o valor total dessas contas, que, pelo visto, foram todas examinadas a *vol d'oiseau*? *A bagatella de* NOVE MIL SETECENTOS E TRINTA E QUATRO CONTOS, TREZENTOS E TRINTA E DOIS MIL SEISCENTOS E SESSENTA E NOVE RE'IS!

Tudo isto foi analysado, conferido, legalizado no tempo resumidissimo de um dia de trabalho do Tribunal de Contas, si é verdade, como deve ser, o que está publicado no *Diario Official*.

Mas, perguntará ainda o leitor, como se decompõe essa enorme verba de fornecimentos, que o governo deixou para ser solvida no ultimo dia do primeiro trimestre do anno corrente? Ahi vae a resposta.

Apparece em primeiro logar o Ministerio da Viação. Como por esse Ministerio se trata de estradas de ferro, tudo ali anda a vapor; até o crescimento das contas de fornecimentos. Só elle pediu a legalização de pagamentos na importancia de SETE MIL NOVECENTOS E TRINTA E QUATRO CONTOS, DUZENTOS E SESSENTA E CINCO MIL SEISCENTOS E SETENTA E SETE RE'IS! Vae assim, tudo por extenso, para dar mais nas vistas do leitor. Succede, porém, que a maior parte dessa verba é representada por dividas a fornecedores da Estrada de Ferro Central do Brasil, na importancia total de QUATRO MIL NOVECENTOS E SETENTA E OITO CONTOS, OITOCENTOS E SETENTA E CINCO MIL E QUATROCENTOS RE'IS!

Por aqui se poderá calcular quão pavorosa é a situação financeira da primeira estrada de ferro do Brasil!

Depois do Ministerio da Viação vem o da Agricultura. Mais modesto do que aquelle, pediu apenas OITOCENTOS E TRINTA E SETE CONTOS, OITOCENTOS E CINCOENTA E CINCO MIL TREZENTOS E OITENTA E NOVE RE'IS.

Por este Ministerio dão-se coisas interessantissimas, como seja o pagamento de um conto de réis a Alberto Jayme Smith, a titulo de gratificação por serviços prestados no anno findo, *em proveito da propaganda das riquezas naturaes e desenvolvimento industrial do Brasil!*

Este agraciado é ajudante do inspector technico da Imprensa Nacional. Que especie de serviços prestou, sabe-o o ministro, e mais ninguem. Isso deve bastar. O Ministerio da Marinha está em terceiro logar nas requisições de legalização de contas. Figura sómente com QUINHENTOS E VINTE E TRES CONTOS, QUATROCENTOS E DEZ MIL SEISCENTOS E QUARENTA E QUATRO RE'IS!

Em quarto logar está o Ministerio da Fazenda. Foi mais modesto nos seus pedidos: apenas TREZENTOS E NOVE CONTOS, DUZENTOS E TREZE MIL OITOCENTOS E SETENTA E TRES RE'IS!

Depois disto, quasi não valia a pena fazer referencias aos outros Ministerios, porque foram mais do que modestos nas suas exigencias. Eil-as:

Ministerio da Guerra: 71:438$549;
Ministerio da Justiça: 52:719$497;
Ministerio do Exterior: 5:429$040.

Demo-nos ao penosissimo, mas curioso trabalho de dividir por Ministerios, e fazer as respectivas sommas das 422 contas julgadas, conferidas, examinadas pelo presidente do Tribunal de Contas, no dia 31 de março do anno de 1913, da graça de Deus.

Si ao povo brasileiro restarem duvidas ácerca do zelo, da probidade, da ctividade dos serviços publicos em terras de Santa Cruz, ficará, agora, em frente dos algarismos acima, devidamente inteirado de como as coisas correm nas nossas repartições.

Vamos, porém, ao commentario final: é claro que nem o governo teve dinheiro para pagar todas aquellas contas, nem a pagadoria do Thesouro Nacional podia, num só dia effectuar tão grande numero de pagamentos. Dahi resultou que innumeros credores foram bigodeados: viram as suas contas por um oculo, e agora choram pelos cantos as suas desventuras. Não receberam o que lhes era devido, nem podem siquer calcular quando receberão.

Não haverá quem invente um novo Offenbach para compôr a musica adequada a esta estupendissima opereta que tem por palco o Thesouro Nacional, por assistente o desgraçado contribuinte, e por bode expiatorio todo aquelle ingenuo fornecedor que pensou que o Estado, como devedor, é coisa séria?

Topicos & Noticias

O Tempo

Dia claro e levemente soprado por uma agradavel viração. As nuvens ameaçaram chuva que não chegou a desabar.

O Castello affirmou: 28°,6, maxima e 21°,6, minima.

HONTEM

INTERIOR — No Ministerio da Agricultura foram feitas nomeações para diversos cargos.

• Foi mandado addir ao Horto Florestal o professor ambulante João Braga de Araujo.

EXTERIOR — Noticias de Constantinopla e Sofia affirmaram que em Tchaltadja a luta dos turcos e bulgaros continuava cerrada.

• O chefe do gabinete e o ministro da Guerra da Italia chegaram a Roma.

• O explorador Jean Charcot seguiu em viagem de estudos para o golpho de Gascomha.

• Em Constantinopla, o gabinete turco entregou aos embaixadores das potencias a nota da resposta da Turquia sobre o negocio da guerra.

• Em Buenos Aires, ficou apurado que os socialistas venceram nas ultimas eleições.

• Embarcou em Santiago com destino á Argentina e ao Brasil o ministro do Japão no Chile.

Caixa de Conversão

Movimento de hontem:

Entraram [illegible] libras, [illegible] francos, [illegible] marcos e [illegible] em ouro.

Sairam [illegible] libras, [illegible] francos e [illegible] dollars.

Lastro:

Ouro em deposito . . . [illegible]
Responsabilidade do Thesouro: Lei n. [illegible] e decreto n. [illegible] . . . [illegible]

Total . . . [illegible]

Emissão:

Notas em circulação . . . [illegible]
Moeda subsidiaria . . . [illegible]

Total . . . [illegible]

HOJE

[illegible] de serviço na Repartição Central de Policia o 1º delegado auxiliar.

• O Correio expede malas pelos seguintes vapores: "Aragon", para Bahia, Recife e Lisboa, via Europa; "Sirio", para Santos, portos do sul e Montevidéo; "Itaúna", para Penedo, S. Francisco e Aracajú; "Gaulois", para [illegible] Grande do Sul, e "Oriental Prince", para Victoria, Bahia, Trindad e Nova York.

Missas

Rezam-se as seguintes, por alma de:

Francisco José de Araujo, ás 9 1|2 horas, na egreja da Candelaria;

Eleuteria M. Machado ás 9 horas, na matriz de S. João Baptista;

Francisco Joaquim Peixoto ás 9 1|2 horas, no altar-mór da egreja de S. Francisco de Paula;

Albano Teixeira de Mesquita Bastos Junior, ás 9 horas, na egreja de S. Francisco de Paula;

João Peçanha, ás 9 horas, na egreja do Sacramento;

Guilherme José Ferreira Pinto, ás 10 horas, no altar-mór da egreja de Santo Antonio dos Pobres.

Reuniões

Effectuam-se as seguintes:

União social;

Ben. Loj. Asylo da Prudencia.

Secção Livre

Publicamos:

Pessoas velhas.

Dentição das creanças.

A' tarde e á noite

Theatro Recreio — "O soldado de chocolate".

Theatro Apollo — "Flor da rua".

Theatro S. José — "O cachorro da mulata".

Cinema Theatro Chantecler — "Não pode l...".

Theatro Lyrico — "Les Saltimbanques".

Carlos Gomes — "O filtro [illegible]".

Palace-Theatre — Bello espectaculo.

Royal Theatro — "Os Sinos de Corneville".

Cinematographo Parisiense — Magnifico programma.

Cinema Avenida — "Quo vadis?"

Cinema Idea — Programma maravilhoso.

Cinema Odeon — "Quo vadis?"

Cinema Paris — Deslumbrante programma.

Pavilhão Internacional — Espectaculo "chic".

Circo Spinelli — Funcção da moda.

Colyseu Nictheroy — Funcção de "pelotaris".

O concurso aberto por esta folha para a indicação popular do candidato cujo nome deve ser suffragado no dia 1º de março futuro, como o mais digno de ser elevado á presidencia da Republica, iniciou-se hontem de um modo já bastante significativo.

Dos 76 cidadãos que accudiram presurosamente á nossa consulta, 71 designaram com enthusiasmo o nome do senador Ruy Barbosa, sendo que o unico voto conferido ao sr. Pinheiro Machado resultou de uma expansão de ironia, segundo a qual a indicação do senador rio-grandense deve ser realizada como o meio mais seguro de se conseguir que fique totalmente *escangalhado* o Brasil.

Livre, como é, o plebiscito apenas iniciado no dia de hontem, mas em que o sentimento popular já tão intensamente se fez manifestar, a votação apurada denuncia bem de que lado está a opinião do povo desta capital e a decidida repulsa que desperta, não só aqui como em todo o paiz, a odiosa candidatura do general Pinheiro Machado.

Assim hão de se pronunciar tambem as urnas, si até lá não fôr retirada essa candidatura, que é, ao mesmo tempo, um remoque e uma affronta aos brios de toda a nação brasileira.

O presidente da Republica descerá amanhã de Petropolis, afim de presidir ao despacho collectivo semanal do ministerio que se realizará no palacio do Cattete ás 2 horas da tarde.

S. ex. tenciona vir em comboio especial até a estação Mauá e dali até esta capital no hiate *Silva Jardim*, acompanhando esse navio o aviador Mac Cullock, no seu hydroplano.

No edificio do Senado, realiza-se hoje a solennidade da abertura da sessão extraordinaria, convocada pelo governo do marechal Hermes para discussão e votação do projecto do Codigo Civil.

O espectaculo seria de um comico irresistivel, si não retratasse a physionomia duma época de caracterizada loucura moral.

Neste carnaval politico que tem sido o governo actual, não nos faltava mais nada do que um codigo civil approvado *á la minute*.

Querendo fazer obra de somenos valia, a commissão especial do Senado lembrou-se de aproveitar a collaboração do conselheiro Ruy Barbosa, na parte referente á redacção. Assim foi que adoptou todas as emendas da lavra do illustre paladino da democracia brasileira. E de cambulhada, tambem foram approvadas outras emendas, em puro *cassange*. Só isto bastaria para dar a idéa do mostrengo.

Mas não se reduz a tão pouco a leviandade desse pessoal.

As emendas do sr. Ruy, conforme elle declarou, visavam tão sómente passar aquella algaravia a linguagem de gente.

Claro que s. ex. não se poderia tornar fiador dos dispauterios juridicos que o projecto encerra.

Pois bem, taes dispauterios ainda se avolumaram, graças ás injuncções da politica...

Força, porém, é confessar que para um governo como o do marechal Hermes, só mesmo um codigo civil feito de disparates.

O marechal Hermes da Fonseca telegraphou hontem, de Petropolis, ao senador Arthur Lemos, felicitando-o pelo seu anniversario.

O chefe do Estado-Maior da Armada recommendou aos directores das Escolas Naval, de Grumetes e de Aprendizes Marinheiros, aos commandantes do Corpo de Marinheiros Nacionaes, Batalhão Naval e dos navios subordinados ao seu departamento, que mandem proceder urgentemente á vaccinação e revaccinação do pessoal sob as suas jurisdicções.

De egual medida devem lançar mão as altas autoridades do Exercito, relativamente ás forças desta região militar. A epidemia de variola que nos ameaça pode ter consequencias funestissimas, si quanto antes se não tratar de praticar a vaccinação e revaccinação por toda parte onde haja grandes agglomerações humanas.

Os proprietarios de estabelecimentos industriaes, de villas operarias, casas de commodos, etc., tambem não devem desprezar o recurso immunizador. Delle depende o bom estado sanitario desta capital, que não pode e não deve de um momento para outro ser presa da variola, devido sómente á incuria dos seus habitantes.

E' certo que contra a vaccina anda ainda distribuido por ahi um folheto, cujo autor bem poderia empregar o seu tempo de muito melhor modo. Mas não lhe prestem attenção, nem o povo do Rio, nem os poderes publicos. A lympha jenneriana [illegible] que saiu do dominio das controversias theoricas para abranger o terreno pratico. Os factos attestam a sua efficacia nos paizes de civilização mais requintadamente scientifica.

Acorra a população aos postos vaccinicos distribuidos pela capital e suburbios e immunize-se quanto antes.

O presidente da Republica visitou hontem, em Petropolis, o palacete da municipalidade.

S. ex. foi recebido pelo vice-presidente do Conselho e demais funccionarios.

O Bartholomeu deputado!

Foi a novidade que *A Tribuna*, hontem, annunciou, estampando em logar visivel a cara do conhecido cavalheiro.

Já não ha mais de que se ter surpresas nesta terra, onde reina, de pingue im na dextra, o sr. Pinheiro Machado. Ha quatro ou cinco annos, quando isto ainda se não tinha degradado em mãos impuras e a Constituição estava virgem dos dedos do Nilo e do marechal, a noticia seria recebida com espanto e indignação; mas, hoje, ella já não assombra. O Bartholomeu irá calmamente tomar posse da cadeira, muito sereno, muito grave, muito certo da sua importancia.

Afinal, a obra de acanalhamento da Republica deve ser mesmo completa. Já que existe no Senado o sr. Azeredo, precisa ir para a Camara, tambem, o Bartholomeu. Ficará, deste modo, constituida, no Congresso, a representação integral dos eleitores de *Ratazanopolis*, terra onde sempre brilharam as intelligencias aperfeiçoadas desses dois interessantes roedores.

O batalhão escolar de S. Vicente cumprimentou hontem, no palacio do Rio Negro, o presidente da Republica, offerecendo-lhe um album de vistas de Petropolis.

Em seguida, o marechal Hermes fez as suas despedidas, por ter de embarcar hoje para esta capital.

Os leitores recordam-se de uma noticia que publicámos ha dias e que asseverava a deserção de alguns soldados da guarnição militar de Cruz Alta. Os pobres servidores da nação, guardas da sua honra e dignidade naquella região do sul do paiz, desertaram das fileiras, porque a isso os obrigaram a falta de pagamento dos seus resumidos salarios. Desertaram, e desertam, com toda a certeza, ainda hoje.

Com algumas guarnições de Matto Grosso tambem já se registrou o facto de soldados desprevenidos de dinheiro, quartel e conforto, lançarem mão de meios extraordinarios para a solução da sua penuria e promoverem motins, franca e desabusadamente. Um delles foi dominado pelo general Mendes de Moraes, e a essa alta e illustre patente do Exercito se devem revelações espantosas do estado em que se encontram as nossas forças nas regiões fronteiriças.

Dessa pavorosa desorganização militar tem tido conhecimento o Ministerio da Guerra. Mas vem fazendo ouvidos de mercador aos relatorios que a contêm. Tanto assim, que surge agora a noticia de que mais soldados, além dos daquellas regiões, participam das mesmas vicissitudes dos seus infelizes camaradas. Um telegramma do Rio Grande do Sul delata que a guarnição federal de S. Gabriel não recebe os respectivos vencimentos desde novembro do anno passado.

Por edificante, o caso dispensa commentarios. Todavia, sempre fôra logico perguntar ao ministro da Guerra si elle suppõe os soldados do Exercito dotados de organização differente da dos outros homens, para supportarem todas as difficuldades possiveis, sem um movimento de protesto. Afinal, o paiz gasta 82.000 contos annuaes com as suas forças de terra, justamente para que ellas não passem necessidades de ordem alguma. Convença-se disso o general Vespasiano.

Na Caixa de Amortização pagam-se ás terças, quintas e sabbados os juros em deposito das seguintes apolices:

Emprestimo de 1897, Estradas de ferro, Saneamento do Estado do Rio, Tratado da Bolivia, Uniformizadas, letras A a E.

Reforma — Faculdades superiores — "Gymnasio Rio Branco" — Professores: drs. Carlos de Laet, Fausto Barreto, Gomes de Mattos, Leoncio Corrêa, dr. Mario Barreto, etc. Mensalidade 30$000. De 12 ás 5. Rua Chile, 25 — Director, padre Epaminondas Rolin.

Por portaria de hontem do ministro da Viação foi promovido a 1º escripturario da Repartição dos Telegraphos o 2º Pedro de Freitas Gonçalves Castro.

COM a liquidação final do resto do stock da Casa Colombo que começou hontem offerece-se ao publico uma occasião talvez a unica de supprir-se de artigos de primeira qualidade por preços extremamente baratos.

Foi exonerado, a pedido, do cargo de contador da Sub-Administração dos Correios de Ribeirão Preto Felicio Pinto de Castro.

CANDELARIA, amanhã, 4ª do vantajoso plano, 5:000$ por 1$000, só 5.000 bilhetes. Avenida Rio Branco 59.

O ministro da Viação nomeou para o cargo de contador da Sub-Administração dos Correios de Ribeirão Preto Antonio Corrêa Junior.

O ministro da Fazenda remetteu ao presidente do Tribunal de Contas o processo relativo á substituição, por 50 apolices da divida publica, da fiança prestada em immoveis pelo thesoureiro geral do Thesouro Nacional, Francisco Fonseca, na Delegacia Fiscal do Thesouro no Estado de Minas, como garantia de sua gestão.

A maior variedade e do mais fino gosto na OUVIDOR, 121 **Casa Ingleza** (Em frente ao Palais Royal).

Por portaria do ministro da Viação foram nomeados para a commissão de estudos e fiscalização da construcção das estradas de ferro complementares das linhas estrategicas do Rio Grande do Sul:

Chefes de secção: engenheiros Arnaldo Ribeiro de Oliveira, Antonio Maria de Souza Araujo e José Euclydes Rosas;

engenheiro fiscal de 1ª classe, João Rey Filho;

engenheiros fiscaes de 2ª classe: Antonio da Silva Vasconcellos Junior e Alfredo Antonio de Oliveira Graça;

engenheiros ajudantes, José Soares Espinheira, Alvaro Pinto Soares e Joaquim de Oliveira Bello;

conductores: Eduardo Saboia Filho, Alberto Sanz Navas, João Gualberto Marques Porto e Leonel de Alencar Guimarães.

O ministro da Viação nomeou para a commissão dos trabalhos preliminares da construcção da estrada de ferro de Joazeiro a Therezina:

Chefes de secção: Antonio do Nascimento Moura, Luiz Antonio Alves de Carvalho, Christovão Pereira de Souza e Milton de Oliveira;

engenheiros ajudantes: José Dyonisio da Silva, Americo Vespucio de Moura, Odilon Pereira Junior e Josephino de Chagas Telles;

conductores Everardo Barbosa Lima, Constancio de Carvalho e Souza, Julio Falcão Lopes e Hilarião Mendes Madeira.

O ministro da Fazenda autorizou o delegado fiscal do Thesouro no Espirito Santo a nomear pessoas estranhas ao quadro dos funccionarios da Alfandega para comporem a mesa examinadora no concurso de 1ª entrancia que ali se vae realizar.

O director da Receita do Thesouro Nacional recommendou ao delegado fiscal, em Matto Grosso, que providenciasse no sentido de ser acreditada ao thesoureiro de sua repartição a quantia de 201:067$030, importancia dos sellos adhesivos devolvidos á Casa da Moeda, em janeiro findo, e verificados exactos conforme communicou o director desta repartição.

Assumiu o cargo de sub-director technico da Directoria do Patrimonio do Thesouro Nacional o engenheiro João da Rocha Lagôa, nomeado ha dias para o referido cargo.

Ao que ouvimos, este novo serventuario vae requerer ao ministro da Fazenda uma licença para tratamento de sua saude.

Por despacho de 28 do corrente, communicado á Directoria do Gabinete do Ministerio da Fazenda, em telegramma da mesma data o inspector da Alfandega de Paranaguá, dr. Alvaro Bamilcar da Cunha, julgou boa uma apprehensão de joias encontradas em acto de busca pelo guarda-mór Godofredo Filgueiras e guardas aduaneiros Manoel Pedro e Tarcino a bordo do vapor allemão *Gunther*, acondicionadas em dois saccos de grosseira aniagem, occultos no camarote em que viajou o subdito allemão Roberdo Raeder, proprietario de duas importantes casas commerciaes em Curityba.

O contrabando foi estipulado pelo infractor em 18.000 marcos; mas da avaliação aduaneira resultou a quantia de 18:325$536.

Aquelle inspector condemnou o culpado á perda total da mercadoria e mais á multa de 50 °|° do respectivo valor, tendo solicitado do juiz federal na secção do Paraná a prisão de Roberto Raeder, como incurso no artigo 265 do Codigo Penal.

DE S. PAULO

A REUNIÃO DOS CONSERVADORES

O P. R. C. contenta-se com a entrada do sr. Bicudo para o Senado e dos srs. Villaboim e Plinio de Godoy para a Camara

S. PAULO, 31 de março de 1913 (*Do nosso correspondente*) — Os naufragos que sobreviveram ao desmantelo do P. R. C. em S. Paulo realizaram uma reunião, na residencia do sr. Rodolpho Miranda. Si dermos credito á noticia publicada hoje sobre o facto, compareceram a essa reunião, além daquelle chefe desvalorizado, os srs. B. Bicudo, Manoel Pedro Villaboim, Plinio de Godoy, que vae desbancar o sr. José Vicente, em que pese ao proprio sr. Rubião, Benedicto Netto, já meio aborrecido de um ostracismo que ainda vae em meio, Washington de Oliveira, Oliveira Pinto, Laurindo Minhoto e mais dois ou tres correligionarios do senador Pinheiro Machado.

Quem primeiro falou foi o sr. Rodolpho. Disse pouco, mesmo porque não podia adeantar grande coisa. Relativamente á politica federal, o chefe do P. R. C. aqui sabe menos do que os situacionistas. Quanto á politica que o seu partido deve seguir no Estado, continúa a ser uma lastima a situação do ex-ministro da Agricultura. Como toda a gente não ignora, o sr. Rodolpho tem a preoccupação de conceder entrevistas. Quando as concede é uma torneira: fala até onde querem os que lhe puxam pela lingua.

Logo após a realização do ultimo pleito, neste Estado, o sr. Rodolpho Miranda, procurado por um *reporter* da terra, falou a valer. Quando todos o suppunham aborrecidissimo com o resultado do pleito, o chefe disse o contrario:

— Qual! estou satisfeitissimo. O resultado encheu-me as medidas, porque veiu demonstrar que o nosso partido dispõe de força e está a postos. Apezar das fraudes — tome, sr. Rubião! — elegemos, como sabe, o coronel Bicudo para o Senado. Devem considerar-se tambem liquidos quatro deputados nossos. *Os outros candidatos, que tambem se julgam eleitos, contestarão, opportunamente, os diplomas dos contendores não eleitos.*

Assim falava o sr. Rodolpho. E como é praxe velha dizerem que os jornalistas fantasiam coisas e loisas, pomos á disposição de quem nol-a solicitar a entrevista do chefe Rodolpho. Pois agora, na reunião de hontem, os conservadores paulistas fizeram o contrario daquillo que era desejo do chefe: não contestam diploma algum. Contentam-se com a entrada dos srs. Bento Bicudo, para o Senado, e Manoel Villaboim e Plinio de Godoy para a Camara.

Queriam mais. Parece, porém, que chegou aos ouvidos dos conservadores que o Partido Republicano Paulista ainda não é uma aggremiação de tolos ou de beocios. Si o sr. Rodolpho insistisse em contestar diplomas, o sr. Bicudo podia ficar sem a esmola da cadeira... O recado talvez viesse do Rio. Em todo o caso, é possivel que o sr. Alvaro Guimarães conteste o diploma do sr. Pereira de Mattos, desatendendo ao sr. Rodolpho.

E a proposito do assumpto: o sr. Plinio de Godoy, sabbado, conferenciou demoradamente com o coronel Virgilio Rodrigues Alves, irmão do presidente. Encontraram-se á boa sombra... O sr. José Vicente [illegible]. — H.

A CARTA

Escreveu o marechal ao sr. Dantas uma carta affectuosa, rogando-lhe, em nome da velha amizade dos dois, que não embaraçasse o sr. Pinheiro Machado nas manobras da escolha do futuro presidente. Nutre-se, assim, a esperança de que o governador de Pernambuco, maciamente tocado nas cordas do coração, attenda ao appello do camarada e modifique a sua intransigencia.

Deste modo, interveiu já o marechal no problema, pretendendo encaminhal-o. E' uma attitude imperdoavel, partindo donde parte. Todos sabem que, ha quatro annos, o actual presidente era candidato contra o supposto candidato official; e foi elle, ainda ministro da Guerra, que atirou, num gesto brusco, sobre a mesa de despachos do conselheiro Penna, a sua espada, virgem de batalhas, mas naquelle momento lampejando em favor dum principio politico cuja essencia estava nestas poucas palavras: não podia o presidente em exercicio, sem faltar á lealdade pela fiel observancia do regimen democratico, indicar o seu successor.

Assim, paladino hontem da imparcialidade dos chefes de Estado, quando apparece em fóco o problema de sua successão, é hoje o marechal pegado em delicto de incoherencia, infringindo as mesmas regras que tinha em vista fazer observar.

Candidato contra um antigo collega do ministerio do conselheiro Penna, porque via na candidatura do outro exemplo de frisante interesse official pelo pleito, não hesita agora em recommendar candidatos da sua predilecção e até em favorecel-os por meio de cartas de empenho.

Mais flagrante indicio do desprezo que sente pela seriedade das proprias opiniões não podia o marechal ter dado. Vê-se agora que elle, quando atirou a sua durindana, ha quatro annos, estava bem pouco preoccupado com os principios; no em que pensava era nas conveniencias privadas da sua parentella, pois nem o filho era deputado, nem o irmão sujeito prospero, nem o cunhado governador. A todo esse pessoal e aos demais parentes, amigos, affeiçoados e adherentes, tornava-se necessario abrir as portas do orçamento. E este Brasil já não é, de facto, sinão como o representa a sua configuração geographica: um largo presunto, cuja banda mais gorda se desfez em fatias para os mimosos do governo.

A carta do marechal ao sr. Dantas, em que pede, com encarecida diligencia, a solidariedade do governador de Pernambuco para os manejos do sr. Pinheiro, indica que o presunto precisa ficar debaixo da mesma faca afiada e não ha, da parte do governo, sinão o empenho de que esta situação se prolongue.

Mas o marechal não tem o direito de intervir na escolha do seu successor. A isso o impedem as condições em que foi feito candidato, ainda sob a presidencia Penna.

E' verdade que, poucos dias atrás, recebendo no Cattete os officiaes da guarnição do Rio, elle despejou discurso para affirmar que se não recordava de haver praticado erros. Tão fraca é a memoria desse marechal, esquecendo os crimes da sua dictadura, que bem apagada já deve nella ter ficado a lembrança dos principios em nome dos quaes se fez candidato contra o conselheiro Penna, vibrando neste o mais traiçoeiro golpe de quantos o arrastaram ao tumulo.

Como quer que seja, está desmanchada a fantasia, já tão acolhida pelos jornaes, de que o marechal se collocaria alheio ás disputas da escolha do candidato á presidencia. Sua carta ao governador de Pernambuco é o primeiro passo para uma intervenção directa e official no pleito. De agora em deante, mascaras abaixo; o governo se incumbirá de erguer deante do paiz a figura embonecada, de melenas e botas inteiriças, que o marechal quer collocar na direcção do Brasil.

E adeus tradições da candidatura Hermes; adeus substanciosos principios em nome dos quaes ella appareceu, para derrubar a do ministro Campista; adeus tudo! Afundámos na urgia financeira dos caudilhos; temos orgia financeira dos caudilhos; temos Republica de Malboroughs, empurrada na sombra pela tataria que se está cevando na farta gamella das mais escandalosas negociatas.

Bebam **BRAHMA** A rainha das cervejas

O commandante e officiaes do navio-escola cubano *Patria*, que se acha novamente ancorado no nosso porto, offereceu hontem uma graciosa *matinée* á sociedade carioca.

A's 3 horas da tarde começaram a zarpar do cáes Pharoux lanchas conduzindo convidados, entre os quaes officiaes da nossa Marinha, que foram gentilmente recebidos pela distincta officialidade cubana.

Dansou-se animadamente até ao descer da bandeira, sendo servido aos convidados lautas mesas de doces e trocados varios brindes.

O encarregado dos Negocios de Cuba esteve tambem a bordo.

Bebam ANTARCTICA
A melhor de todas as cervejas.

No despacho e conferencia de hoje, entre outros decretos da pasta da Guerra, serão assignados os seguintes:

Mandando aggregar á respectiva arma, sem vencer antiguidade, os primeiros tenentes da 4ª infanteria Januario Augusto de Abreu e Silva e Fabriciano do Rego Barros, até que de direito lhes caiba a promoção a esse posto.

Promovendo:

na [illegible] a major, por merecimento, um dos seguintes capitães: Jonathas Borges Forte, Alcebiades da Costa Rubin e Pedro Frederico Leão de Souza; a capitães: o graduado João Aurelio Ortegal Barbosa e o 1º tenente Philadelpho da Cunha e a primeiros tenentes, o 2º Pedro Alves Martins, entrando para o quadro o 1º tenente João Raphael Alves da Fonseca, que reverteu ao quadro;

na cavallaria: a 2º tenente, o excedente João Telles Menezes;

na infanteria: a capitão, o capitão João Augusto Pereira, que ultimamente reverteu;

na engenharia: a 1º tenente, o graduado Custodio dos Reis Principe Junior;

na arma de infanteria, por estudos, ao posto de 1º tenente, os segundos tenentes Estevão Leitão de Carvalho e Amadeu Pereira de Magalhães, os quaes contarão antiguidade de 12 do corrente.

Sociedade Anonyma de Peculios "A Familia"

REALIZOU-SE, no dia 31 de março proximo findo, a assembléa geral ordinaria desta importante Sociedade.

Foram approvadas as contas da Directoria, durante o exercicio que findou.

Havendo terminado a interinidade em que vinha servindo o cargo de vice-presidente, foi eleito director-thesoureiro o sr. Antero Pinto de Almeida, passando á vice-presidencia, tambem por eleição, o sr. Renato Rangel Pestana. Foi tambem eleito para o cargo de director-medico, que estava vago, o sr. dr. João Chaves Ribeiro.

Fez-se em seguida, a eleição para membros do Conselho Fiscal, que ficou assim constituido:

José Ramos Nogueira, Luiz M. Pinto de Queiroz e dr. Domingos Pinto de Figueiredo Mascarenhas; e para supplentes desse Conselho, foram tambem eleitos os srs. Ernesto Pereira Guimarães, dr. Arthur de Miranda Ribeiro e dr. Ataliba de Lara.

Serviram como escrutadores os srs. dr. José Ferrão de Gusmão Lima e João Nepomuceno de Azevedo Silva.

Encerrados os trabalhos da assembléa, que foi presidida pelo dr. Ataliba de Lara, secretariado pelos srs. Bazilio de Magalhães e Ernesto Pereira Guimarães, fez a Directoria servir uma taça de champagne aos accionistas presentes, fazendo o sr. dr. Gusmão Lima a saudação, declarando que bebia "hontem como hoje, pela prosperidade da "A Familia".

Realiza-se hoje a primeira sessão ordinaria do Conselho Municipal.

PARA cura da tuberculose, usem o poderoso Elixir de Mastruço.

Na 2ª pagadoria do Thesouro Nacional foi iniciado, na madrugada de hontem, por uma commissão composta dos srs. Francisco Zamith, João Cardoso de Menezes e dr. Oliveira Aguiar, o balanço dos valores existentes, o qual foi suspenso ás 7 1|2 da manhã, continuando das 11 ás 6 da tarde, tendo sido encontrado o saldo de 62:459$000.

Ante-hontem, a Pagadoria effectuou pagamentos na importancia de 6.200:000$000.

A cosinha do Restaurant **Cascata** é de primeira ordem e sem rival

O dr. Lauro Müller, ministro das Relações Exteriores, retribuiu ante-hontem, á noite, a visita que lhe fez o general Rafael Reyes, ex-presidente da Columbia, que partiu hontem para S. Paulo.

S. ex. fez-se representar no embarque do nosso illustre hospede pelo sr. Alves da Fonseca, funccionario da Secretaria do Exterior.

"Nutrogenol" - Da Força e Vigor

O ministro da Fazenda, attendendo a requisição do seu collega da pasta da Agricultura, pediu ao presidente do Banco do Brasil enviasse á Directoria de Contabilidade Publica uma cambial de £ 211, pagavel em Londres a 3 dias de vista.

O British Bank retirou hontem, da Caixa de Conversão, £ 100.000, equivalentes a 1.500:000$000.

Ante-hontem esse banco fez egual retirada.

Fumem a nova marca de cigarros
CITY GOLD
recebe um relogio de ouro quem gastar mil carteirinhas.
CHARUTARIA HAVANEZA

Pingos & Respingos

Diz um telegramma de Buenos Aires que a demissão do ministro da Guerra é considerada como coisa certa, tendo sido apenas adiada.

Por outras palavras: o general Gregorio Velez é o almirante Belfort Vieira da Republica Argentina...

* * *

Declarou-se hontem que ha o necessario numero para a abertura das duas casas do Congresso...

Pela primeira vez, a declaração, de que é sempre victima a ingenuidade do povo, foi feita no dia proprio: primeiro de abril...

* * *

PHENOMENO

"O dr. Clementino de Moura aborreceu-se com a publicação do seu retrato, em vez do do presidente Wilson."

(X.)

Ele um caso bem curioso,
Mas que, afinal, não atura;
Por ter ficado famoso,
O Moura subiu a terra [illegible].

* * *

— Está categoricamente desmentida a noticia de que o Frontin pretendia deixar por estes dias a direcção da Central.

— Foi o maior desastre que tem occorrido naquella encalporada [illegible]...

* * *

"Alguns cinemas estão exhibindo uma fita cinematographica extraordinaria, em que figura como protagonista o incomparavel Zacconi."

O Nilo, ao ler a noticia:

"Só por que o Zacconi é estrangeiro! Quanta injustiça com os artistas nacionaes [illegible]"

* * *

O presidente Wilson adoptou a limonada para os brindes officiaes na Casa Branca...

O Raymundo de Miranda, aggrediendo, exclamou, ao ler a noticia:

— "Vejam lá si tinham também [illegible] os Estados Unidos!..."

Cyrano & C.

RUY BARBOSA E AFFONSO PENNA

Como resposta ao nosso artigo de ante-hontem, sob o titulo "*Revisionismo e não Civilismo*", na parte referente á attitude do senador Ruy Barbosa com relação ao pranteado presidente Penna, publicou hontem, no *Imparcial*, aquelle notavel brasileiro, a correspondencia que abaixo transcrevemos, e da qual não tinhamos conhecimento.

S. ex. não podia produzir defesa mais cabal. Só nos resta cumprir o dever de confessar a involuntaria injustiça em que incorremos.

"Rio, 16 de dezembro de 1908. — Meu caro A. Penna. — No seu chamado agora, com as circumstancias que attraem neste momento a attenção publica e as que sei particularmente, informado como estou do que se tem passado, transparece do modo mais claro o objecto da conferencia a que v. me convida. E', indubitavelmente, a candidatura presidencial que, sei, ha muito o preoccupa. Sciente dessa evidencia, que se não poderia dissimular, rogo-lhe me permitta dar-lhe o meu voto por escripto, sem prejuizo, todavia, de podermos conversar depois, si elle o não satisfizer por incompleto, erroneo ou susceptivel de alguma objecção por mim não prevista.

Para começar, pondo-me em liberdade no assumpto, já que o meu nome nelle tão envolvido anda, entrarei declarando-lhe que não me considero candidato. E' o que no principio deste anno, já tive ensejo de lhe declarar numa das nossas conversas de Petropolis. Entendo que nenhum cidadão se deve considerar candidato, emquanto não designado por um movimento da opinião publica, por um partido politico, ou por um Estado da União. Nas varias eleições que me têm mantido na cadeira de senador, nunca me apresentei candidato e sempre annunciei que o não era. As minhas candidaturas têm sido todas obra da vontade espontanea e geral do Estado que represento. Teve este a lembrança, como todos sabem, sob o governo Rodrigues Alves, de levantar a minha candidatura á successão presidencial, prevenindo que a sustentaria até ás urnas, fosse qual fosse o desenlace. Feliz, porém, me julguei de poder abrir mão della, para dar á sua o apoio da Bahia. Este decidiu immediatamente a questão, bem melindrosa, que se debatia, assegurando a eleição do presidente actual. Quando não, o eleito seria o dr. Bernardino de Campos, ou o dr. Francisco Salles. Porque, precisamente naquella conjunctura, a politica de Minas exprimira categoricamente a sua hostilidade ao nome do actual presidente, exonerando-o, por um telegramma endereçado ao dr. Carlos Peixoto, de toda intervenção, por parte daquelle Estado, no pleito das candidaturas. Desse facto existe entre nós prova authentica.

A minha pessoa estaria, portanto, fóra do litigio, além da sua incompetencia, assás conhecida, motivo terminante, pelo outro, não menos peremptorio, de que não ha por mim nem a voz do paiz, nem a iniciativa de um partido, nem a indicação do meu Estado, silencioso até agora.

Posso falar-lhe, pois, com isenção e franqueza, que devo a mim mesmo, a v. e a tudo. O meu velho collega me levará, de certo, a bem. Que, entre amigos, não ha mais certo signal de amizade legitima e sã do que a verdade falada sem interesse e com lisura. Estou habituado a me arriscar por ella a todos os perigos. Porque me arreceiarei agora de a depôr, no seio affectuoso e leal da intimidade? No enxurro de injustiças que a maldade politica me não tem poupado, conto como uma das mais curiosas a tacha inventada ultimamente de fraqueza. Isso irrogado, num mundo politico de fracos, a um homem cuja vida, salvo quatro annos de apoio distribuidos entre os dois ultimos presidentes, tem sido em ambos os regimens, ha vinte annos, um conflicto quasi continuo com o poder pessoal, a espada e dictadura. Muito póde em mim o coração, graças a Deus; mas, graças ainda a Deus, a consciencia póde mais. E é por isso que a amizade me não inhibirá de lhe dizer abertamente, neste momento grave, a minha opinião inteira.

Ninguem se póde illudir com os desmentidos de origem official que o *Jornal do Commercio* tem publicado. Esses desmentidos não desmentidos, não desmentem na essencia as affirmações oppostas, antes as confirmam. A estas affirmações indirectas accrescem directamente innumeras outras, dessas que já circulam sem rebuço nos circulos politicos, articuladas por certos personagens cuja posição junto ao governo torna indubitaveis as suas indiscreções. Todo esse concurso de circumstancias e testemunhas estabeleceu para o publico a convicção de que a candidatura nomeada é um facto definitivo, de cuja responsabilidade, meu caro amigo, ninguem mais o alliviará.

Si é a esse respeito que v. pretendia dar-me a honra de me ouvir, creio que seria tarde para a consulta. Não obstante, eu não me eximiria a lhe responder; e vou fazel-o.

O actual presidente da Republica occupa essa cadeira, não tanto como expressão do seu valor pessoal, aliás, incontestavel, quanto como encarnação de um principio em cujo nome erguemos e graças ao qual se tornou victoriosa a sua candidatura: o principio que recusa ao chefe de Estado o direito da iniciativa ou deliberação na escolha do seu successor. Nós o negamos ao dr. Rodrigues Alves. Não podemos deixar de negal-o hoje, e com mais força, ao presidente actual, cuja elevação ao governo resultou dessa nossa attitude para com o seu antecessor. Agora, pelo açodamento sem exemplo na liquidação do assumpto, pela imminencia da eleição do Congresso, pela pressão irresistivel de uma sobre a outra, o mal de que ha tres annos nos buscámos descartar, reviveria carregado das mais serias e inesperadas circumstancias aggravantes.

Bem sei que não faltarão exemplos para figurar a irresponsabilidade absoluta do presidente neste caso. Mas não haveria artificios que lograssem tal resultado. Somos politicos um e outro, meu caro amigo. Não nos podemos embalar com esses desconcertados [illegible] do mundo em que envelhecemos.

Quem, neste paiz, senão o poder supremo, ousaria levantar uma candidatura presidencial com essa precipitação inaudita? Quem, senão elle, a [illegible] a um ministro? Quem,

LIQUIDAÇÃO DO RESTO DO "STOCK"

DA

CASA COLOMBO

ALGUNS PREÇOS

Departamento de senhoras

Vestido de lingerie a	7$000
Costumes tailleurs de linho a	10$000
Vestidos de percalle de côr a	6$000
Blusa de lingerie a	1$200
Matinées finos a	3$000
Peignoirs a	3$500
Camisas enfeitadas de renda a	2$400
Aventaes para criada a	1$200
Vestidos de velludo a	15$000
Costumes de velludo a	40$000
Meias finas, par a	$800
Luvas de escossia, par a	$500
Leques finos a	$500
Chapéus enfeitados a	5$000
Sombrinhas de seda a	6$000
Saias de linho a	2$800
Bolsas de viagem a	4$000

Departamento de meninos

Vestuarios de brim de côr, artigo inglez a	3$500
Vestuario de brim branco a	4$500
Blusas de brim de côr, artigo inglez a	2$500
Calças de brim de côr e brancas a	1$800
Chapéus de palha J. Bart, artigo fino, a	3$500
Chapéus de palha para rapaz a	3$500
Gorro de brim branco a	2$000
Gorro de brim flanella a	1$600
Suspensorios	$900
etc. etc.	

CAMISARIA

Camisas de zephir modernas a	3$500
Camisas de percalle superior a	3$500
Camisas americanas de côres, lisas, a	4$100
Grande saldo de camisas francezas, artigo fino, a	5$100
Camisas para noite, fantasia, a	3$500
Camisas para noite, artigo fino, grande saldo, a	4$100
Ceroulas de zephir inglez	3$100
Ceroulas de cretone com cós de fustão	2$700
Gravatas largas de seda foulard, desde	1$100
Saldo de collarinhos de linho, duzia	2$100

DIVERSOS

Camisas de seda e ceroulas em combinação, de 25$ por	12$000
Camisas de fio de escossia, de 10$ por	6$000
Camisas de lã, typo Dr. Jeager, de 9$ por	5$000
Meias de algodão inglezas, de 1$500 por	$800
Meias de algodão rendadas, de 2$400 por	1$300
Pannos avelludados para mesa, de 12$ por	8$900
Colchas de fustão para cama de casal, de 12$ por	7$700
Colchas de fustão para solteiro, de 8$ por	4$900
Lençóes de cretone para cama, de 7$ por	4$500
Fronhas de cretone com bainha a jour, a começar de	1$100
Toalhas felpudas de côres, a começar de 1/2 duzia	7$100
Lençóes para banho, de 3$ por	1$800
Peignoir para banho, de 20$ por	12$900
Guardanapos para chá, duzia de 3$ por	1$900
Guardanapos para jantar, duzia de 9$ por	6$500
Toalhas adamascadas com 3 metros, começar de	6$000

ROUPA FEITA

Costumes de paletot em flanella ingleza, de 70$ por	35$000
Ternos de casemira de côres, de 84$ por	[illegible]
Ternos de cheviot preto ou azul, de 84 por	[illegible]
Ternos de cheviot preto ou azul, artigo fino, de 60$ por	39$000
Paletots e alpaca seda preta, de 18$ por	13$000
Sobretudo de pura lã, forrado, de 45$ por	27$000
Colletes de fustão fantasia, de 7$ por	2$000
Colletes de fustão fino, de 12$ por	6$000
Calças de brim de fantasia, de 16$ por	4$500
Ternos de brim de linho pardo, de 40$ por	15$000
Ternos de brim de linho fantasia, de 35$ por	20$000

CHAPELARIA

Chapéus de palha inglezes de 8$ por	4$000
Chapéus de palha ingleza, de 9$ por	5$000
Chapéus duros, Christys, Scott ou Glyn, de 22$ por	8$000
Chapéus duros Christys, Scott ou Glyn, de 25$ por	12$000
Chapéus molles de côres, de 20$ por	10$000
Chapéus casteira inglezes, preto marron ou cinza, de 20$ por	14$000
Chapéus carteira de côr, de 20$ por	12$000
Cartolas ou clcks Adelion e Scott, de 45$ por	23$000
Boneis de fantasia em algodão, de 2$500 por	1$200
Boneis de casemira (Cyclistas,) de 4$ por	2$000
Guarda-chuva setim de algodão, de 8$ por	5$000
Guarda-chuva Paragon Fox, de 9$ por	6$500

CALÇADO WALK OVER

Para homem

Botinas pretas ou amarellas, de 20$ por	16$000
Sapatos pretos ou amarellos, de 24$ por	17$000

Calçado para senhora

Botinas americanas, de 32$ por	18$000
Sapatos americanos, de 16$ por	10$000

Calçado para creanças

Botinas americanas, de 8$ por	5$000
Sapatinhos em varios gostos, de 5$ por	3$000

Artigos para viagem

Malas para cabine, de 20$ por	14$000
Malas para porão, de 20$ por	14$000
Valise (grande sortimento) desde	5$000
etc; etc.	

MENINAS

Vestidinhos japonezes, desde	3$500
Vestidinhos de linho em côres, desde	3$500
Aventaes japonezes, desde	3$000
Vestidinhos à marinheira, desde	8$000
Chapéus de palha à marinheira, a	5$500
Chapéus de linho, ultima novidade, desde	3$000
Costume tailleur de fustão-brim, linho, desde	10$000
etc; etc.	

sinão elle, com esses dois elementos de derrota, alcançaria ou imaginaria vencer? Venham de onde vierem agora as indicações, procurem os rodeios que procurarem, não haverá quem as receba sinão como *fórmulas* de protocollo muito conhecidas para encobrir a notoriedade visivel de um facto, cuja confissão era impossivel.

Eu quizera abster-me de me pronunciar sobre o nome indicado. Mas não devo. Seria fraqueza. Porque justamente esse nome é o caracteristico mais expressivo da origem desta situação. Ninguem delle cogitaria para o logar de chefe da nação, a não occupar elle, actualmente, o posto de ministro. Moço de talento e futuro, não tem evidentemente, para o cargo supremo do Estado, experiencia, madureza, autoridade. A sua entrada na ultima representação de Minas, não lhe foi facil. O seu reconhecimento na Camara, não correu sem tropeços; porque nem toda a sua eleição era liquida. No seu proprio Estado, portanto, a opinião o não classificava entre os seus filhos mais benemeritos. Ali mesmo, quanto mais no paiz, não ha correntes, sympathias, tendencias politicas que o distingam ou recommendem. A sua investidura seria uma creação do presidente da Republica. Só este disporia de poder sufficiente para tanto.

Eu espero, meu caro amigo, que v. não tome sobre seus hombros este desserviço ao regimen e á nação. A Republica não se acha tão inteiramente balda de homens com um passado politico, uma reputação consummada, uma fé de officio notavel. Para que o paiz escolha entre elles basta que o chefe do Estado lhe deixe livre o campo. E' cedo para a solução deste problema, e a que ora se lhe propõe não podia ser mais inconveniente. Se nella persistirem, será um erro lastimoso, do qual os seus autores só colherão contratempos e decepções incalculaveis.

Reflicta, meu caro amigo, entre no intimo de si mesmo, e, aconselhado por esse fundo resistente de bom senso, honra e patriotismo, que a politica ás mais das vezes não consegue extinguir nos homens substancialmente honestos como v., exonerará o seu governo, a sua carreira publica, a sua consciencia de uma responsabilidade inutil e funesta. Ella lhe amargurará os seus dois ultimos annos de administração, reservando ao seu successor dias ainda peores, depois de semear nos costumes do regimen um exemplo cujas consequencias desacreditarão e arruinarão irremediavelmente o nosso systema de governo.

E' abrir os olhos e ver, meu caro amigo, o que todo o mundo está vendo.

Sempre sinceramente, seu velho amigo e collega — *Ruy Barbosa*.

Gabinete do presidente da Republica. — Rio de Janeiro, 18 de dezembro de 1908. — Meu caro Ruy Barbosa. — Recebi sua carta de hoje, na qual vejo mais uma prova da nossa velha amizade.

Falando-me com toda a franqueza, v. cumpriu um dever de amigo e confirmou mais uma vez a confiança que deposito em si.

Não tenho o espirito em estado de desenvolver longas considerações sobre o assumpto de sua carta, e espero que venha a palacio para conversarmos a respeito. Então verá que faz apreciações baseadas em falso presupposto, ou em informações inexactas e insufficientes.

Receba muitos abraços do collega, amigo velho — *Affonso Penna*.

"Gazeta de Noticias"

Realizou-se ante-hontem a assembléa geral da Sociedade Anonyma "Gazeta de Noticias" para eleição de cargos da directoria.

Embora todos os actuaes directores fossem reeleitos, soffre a "Gazeta" uma modificação no seu corpo dirigente. Manoel de Almeida Rocha, não querendo accumular a chefia de dois jornaes, fica apenas na presidencia da sociedade editora da "Gazeta", passando o cargo de redactor-chefe a Paulo Barreto, que exercia as funcções de superintendente da redacção.

O brilhante jornalista, em carta aos seus collegas, explica as razões que o levaram a tomar essa deliberação, embora declare que continua a envidar todo o seu esforço para a prosperidade da "Gazeta".

ANTARCTICA

1$000, garrafa, em toda parte

O juiz manda pagar ao empreiteiro

O juiz da 6ª vara civel julgou hontem procedente a acção proposta por Manoel Moreira contra a firma Garcia Adjucto & C., condemnando esta firma a pagar ao autor por força da empreitada que firmaram o que se apurar na execução, sommando-se quatro contos de materiaes entregues com o valor das obras executadas, menos os alicerces que o autor já encontrou feitos, e deduzidos de tudo quatro contos, quinhentos e setenta e sete mil réis que já recebeu em dinheiro.

Essa empreitada foi referente á construcção de um predio na Parada do Derby-Club.

NEVRALGIAS. Curam-se rapidamente com Antalgina. Drogaria [illegible] Granado & Comp.

A CARESTIA DA VIDA

O povo continúa a soffrer as angustias do encarecimento da vida, sem que o governo providencie de qualquer fórma

O preço da carne — A gréve dos inquilinos

NÃO HA OUTRO CAMINHO

Continúa insupportavel, carissima, a vida, em todo o paiz. O povo, em varios e concorridissimos comicios, reclamou do governo providencias a respeito da carestia dos generos de primeira necessidade, e, apezar de mil e uma promessas feitas de que attenderia o justo protesto popular, nada fez nem coisa alguma fará!

A principio dizia o governo do sr. Hermes que o assumpto era grave, a questão complexa e a decisão precisava ser ponderada, largamente meditada. Por isso não a resolvia desde logo. Mas, como se viu, tudo isso era desejo protelatorio, chicana relissima.

O governo passou a estudar o caso; teve conferencias, innumeras entrevistas... com os interessados na manutenção da especulação. Queria, de facto, demorar, ganhar tempo. Era evidente. Depois dessas coisas todas, vieram as taes reuniões da commissão revisora, presididas pelo sr. Chico Salles. Foi-se outro largo pedaço de tempo.

O governo passou a dizer que da commissão, funccionando sob a inspiração do sr. Salles, sairia a solução da questão.

Aos reclamos e protestos populares o governo respondia que a "commissão estava trabalhando", "a commissão solucionaria a crise, com reducções das tarifas que iria apresentar".

O sr. Hermes e os seus faziam acreditar falsamente que a tal commissão trabalhava em prol do povo.

Afinal, que se viu? Qual foi o resultado desse parto laborioso? A prova do criminoso proceder do governo protector dos exploradores do povo.

As reducções aos brutaes direitos de importação são tão pequenos, tão insignificantes, que, effectivadas mesmo essas reducções, a vida continuará a ser cara como o era até aqui.

Vê-se nisto tudo, inquestionavelmente, que a intenção do governo, que desgraça a Republica e reduz á fome o povo, foi, sempre e sempre illaquear o paiz, mentir á sua palavra, escarnecer da miseria geral, usar de delongas infindaveis para cansar o povo, arrefecendo o enthusiasmo e vehemencia de sua nobre attitude!

E' que a violencia da policia não matára a agitação. O povo manteve-se firme e estava disposto, impavidamente, a lutar, revidando a força pela força. O governo comprehendeu que o sangue que se derramasse o suffocaria. Recuou.

Então, entrou a proceder da fórma que se viu: troças, ardis, mentiras improprias de um governo, indignas de homens serios e que se prezam. O povo, porém, já é sabedor disso, do modo cavilloso como agiu, e ainda o está fazendo o governo do sr. Hermes, e, assim, não tem outro caminho a seguir sinão o que vae trilhando: — Não desanimar e continuar com o protesto, mantendo sua posição energica e corajosa. Ir até ao Congresso Nacional, e fazer sentir a este o que reclama. Surdo o Congresso, ou traindo este poder os interesses dos seus mandatarios, o povo, esgotados assim os meios legaes, por suas proprias mãos que reivindique o seu direito á vida! Não ha outro caminho.

Caio Monteiro de Barros.

A QUE PREÇO, HOJE, SERÁ VENDIDA A CARNE

A carne foi vendida hontem, no Entreposto de São Diogo, aos retalhistas, á razão de 680 e 700 réis o kilo.

Conforme o accordo feito com a Prefeitura, o povo deve pagar, hoje, essa carne á razão de 880 e 900 réis o kilo.

A GRÉVE DOS INQUILINOS

Realiza-se hoje a 3ª reunião de inquilinos á rua Marechal Floriano Peixoto n. 118, ás 7 horas da noite, para tratar da gréve geral dos inquilinos.

Pede-se o comparecimento de todos os interessados.

PROVAS CURIOSAS

Concurso entre barbeiros

Fomos procurados hontem pelo sr. José Teixeira Ribeiro, que veiu trazer o seu protesto contra a classificação feita pelo jury deste concurso, visto que elle fez a barba em 1 m. 25, emquanto que o seu contendor, que recebeu a medalha, a fez em 1 m. 35.

O sr. Ribeiro appella para novo jury, estando até disposto a fazer uma aposta avultada.

Calçado sob medida

Elegancia e solidez, só na casa do Gallo, Rua da Assembléa, 59. Telephone, 86.

Como anda o Telegrapho!

Sob a epigraphe acima, demos na nossa edição de hontem o atrazo de um telegramma endereçado aos srs. Martins Filhos, nesta capital, e procedente de Caravellas, datado de 20 de março ultimo e recebido no dia 26.

Os reclamantes não têm razão, porque, devido á gentileza do director dos Telegraphos, tivemos hontem, á noite, a prova contraria da accusação.

O telegramma em questão é do dia 26 e foi entregue naquelle mesmo dia.

Todos administradores comprissem assim o seu dever, mostrando documentos, como fez o dr. Pamplona, e teriamos sempre com prazer occasião de rectificarmos as queixas do publico, quando injustas.

"Elixir de Nogueira" — Cura Darthros.

O ministro da Viação removeu José Esteves Barbosa e Cassiano Santos, dos logares de conductor de 2ª classe, em commissão, da Inspectoria Federal das Estradas, para os de conductor da commissão de estudos e fiscalização da construcção das estradas de ferro comprehendidas das linhas [illegible] do Rio Grande do Sul.

CONTRA A VARIOLA

Posto Vaccinico do "Correio da Manhã"

Vacciparam-se hontem em nossa redacção, as seguinte pessoas:

Martinho da Costa Ferreira, Americo José da Silva, José Pinheiro Machado, Adolpho Emygdio da Fonseca, Oscario Pereira da Silva, Augusto Perez Leite, Joaquim da Silva Covadas, Newton Gomes Barroso, José Cerqueira, Eduardo Reis Junior, Israel Corrêa e Manoel José Rodrigues.

— O dr. Adolpho Hasselmann, distincto inspector sanitario da 3ª Delegacia de Saude, vaccinou hontem, a pedido dos srs. Mappin & Webb, acreditados joalheiros desta praça, 16 de seus empregados.

EXSUDINE Supprime todos os inconvenientes do suor.

O ministro da Viação enviou ao seu collega das Relações Exteriores cópia da informação da Directoria Geral dos Correios, sobre o projecto de convenção para o serviço de encommendas postaes entre a Hollanda e o Brasil.

TAPEÇARIAS, cortinas, capachos e todos os artigos para ornamentação de salas, na Casa Henrique Boiteaux & Comp., Uruguayana, 31.

Queimou-se quando derretia breu em uma panella

Na casa n. 118, da rua do Senado, trabalhava hontem, derretendo uma porção de breu Elias Gonçalves, branco, de 18 annos, solteiro, morador á rua Caixa d'Agua n. 66.

Em dado momento, devido a uma distracção de Elias, a panella virou, dando em resultado derramar-se o breu derretido e attingir varias partes do corpo de Elias, que soffreu queimaduras de 1º e 2º gráos.

Soccorrido pela Assistencia, após os curativos, retirou-se Elias para a sua residencia.

A policia [illegible] da facto.

Resolveu-se hontem uma velha e debatida questão judiciaria

José Dias da Silva Tavares era socio solidario da firma Braga Dias & C., estabelecida com fabrica de licores e refinação de assucar, á rua Larga de S. Joaquim n. 66.

Dessa firma faziam parte, como socio solidario, João da Costa Braga, e como commanditario, Custodio da Costa Braga, pae daquelle.

Partindo o primeiro para a Europa, em agosto de 1906, na sua ausencia taes foram as manobras feitas pelos socios, que a firma Pacheco Moreira & C. requereu a fallencia daquella firma, usando de uma conta verificada na importancia de 4 contos.

Para isso ter logar, os socios dividiram, nas vesperas do vencimento dessa conta, o saldo existente em caixa, no valor approximado de quinze contos de réis, além de effectuar pagamentos, ainda não vencidos.

Chegando Dias da Europa, procurou frustrar o andamento do processo, tão bem tramado, embargando a fallencia já decretada, o que não conseguiu por não haver provado sufficientemente o concerto doloso entre os socios e o requerente da fallencia.

Foi-lhe reconhecido, porém, por accórdão da 2ª Camara da Côrte de Appellação, o direito de propor apenas contra os socios acção, afim de ser indemnizado dos prejuizos que o acto delles porventura acarretasse.

Para pôr termo no processo da fallencia, o socio João da Costa Braga fez concordata com os seus credores, homologada pelo juiz Totonio de Figueiredo, então em exercicio na 2ª vara do commercio.

Foi proposta nessa occasião, por Dias, uma acção ordinaria para pleitear o direito á indemnização já referida, contra os ex-socios da firma de que fizera parte, perante o juiz Elviro Carrilho.

Feita a necessaria prova e corridos os tramites legaes, foi a causa levada á conclusão do dr. Carvalho e Mello, actual juiz da 5ª vara civil.

Em longa e discutida sentença, este juiz reconheceu hontem o direito de Dias, julgando procedente a acção e condemnando os réos a indemnizarem o autor dos prejuizos, perdas e damnos causados no seu patrimonio, nome e reputação commercial, que se liquidarem por artigos na execução e nas custas.

CONVITE

E' convidada toda a população desta capital e do interior a fazer uma visita ao barateiro estabelecimento Rio Triumphal á rua do Ouvidor, 73, que está fazendo uma grande venda geral e final de todos os artigos de seu grande "stock".

Visitando o Rio Triumphal ninguem deixará de effectuar algumas compras em vista dos preços baratissimos. Estes preços são preços de acabar com todos os artigos do grande "stock" até ao fim do mez. E'poca de balanço.

"Páo da Lyra" foi hontem condemnado

O juiz da 3ª vara criminal julgou hontem procedente a acção penal movida contra José Rodolpho de Mello, vulgo *Páo da Lyra*, accusado de haver, no dia 3 de outubro de 1912, ás 10 horas da noite, na rua do Costa, tentado matar o soldado Saint Clair de Sant'Anna, a tiros de revólver, quando este procurava prendel-o.

Effectivamente, *Páo da Lyra* promovia ali desordem e foi [illegible] pelo soldado.

Disparando a arma, porém, contra elle, não o attingiu, mas foi uma das balas ferir Antonio Coutinho Marques, que falleceu em consequencia do traumatismo soffrido.

O juiz condemnou o réo a 1 anno e 1 mez de prisão cellular, grão medio do art. 297 do Codigo Penal, reconhecendo apenas o delicto culposo.

Manteiga Virgem, pasteurizada, sem tinta, 1 kilo, 3$600; 5 kilos a 3$700, 10 kilos á 3$500. Leiteria Palmyra. Ouvidor, 140.

O negociante apanhado por um auto-caminhão veiu a fallecer

Na 13ª enfermaria da Santa Casa de Misericordia, falleceu, ás 9 horas da noite de ante-hontem, o negociante José Corrêa Lourenço Filho, que, conforme noticiámos na nossa edição de hontem, fôra apanhado, quando, na rua de S. Christovão, esperava um bonde, pelo auto-caminhão numero 1.265.

O cadaver do infeliz foi mandado para o Necrotério da Policia, onde foi feito o necessario exame medico-legal.

O enterramento será feito hoje, ás 10 horas, no cemiterio de S. Francisco Xavier, a expensas da familia.

CHAPÉOS E FORMAS FRANCEZAS. Modelos os mais chics e modernos, a preços baratos acaba de receber [illegible] AU PETIT PAQUIN, 7 de Setembro, [illegible]

O NOSSO melhor conselho é usar os Chocolates [illegible]

MINISTERIO DA FAZENDA

O director da Recebedoria do Districto Federal faz uma nova escala de serviço para os agentes fiscaes dos impostos de consumo

O sr. Benedicto Hyppolito, director da Recebedoria do Districto Federal, fez hontem a seguinte distribuição de agentes fiscaes dos impostos de consumo, pelas seguintes circumscripções:

1ª, Luiz Ferreira de Souza; 2ª, Paulino Dias Fernandes; 3ª, Horacio Baptista Franco; 4ª, Fernando Louzada Mercenal; 5ª, Pedro de Barros Cavalcante; 6ª, Manoel Alves da Cruz Rios; 7ª, Francisco de Paula Palhares; 8ª, João C. Brandão; 9ª, Eugenio Agostini; 10ª, Mario Coelho; 11ª, João Luiz Campos Filho; 12ª, Miguel Vaccani; 13ª, João Z. Ferreira e Costa; 14ª, Julio Machado e Lemos; 15ª, Antonio Ferreira Soares; 16ª, Mario Saldanha da Gama; 17ª, João Silva Guimarães; 18ª, Francisco Salles Pinho; 19ª, Arthur Guaraná; 20ª, Antonio Carvalho Duarte; 21ª, Carlos Newlands; 22ª, Domingos Guimarães; 23ª, Carlos A. Guimarães; 24ª, Fernando V. Carvalho; 25ª, Manoel C. Conningham; 26ª, Felizardo Barata Ribeiro; 27ª, João R. Carneiro; 28ª, Alfredo O. Pereira; 29ª, Carlos Gaudú Lay; 30ª, Alcestre Cruz; 31ª, C. Brito Braga; 32ª, Manoel Machado Guimarães; 33ª, Francisco F. Costa; 34ª, Constante Lobo; 35ª, L. Barbosa da Silva; 36ª, Alfredo Bastard; 37ª, João C. Monteiro; 38ª, Celso M. Araujo; 39ª, Antonio Pinto M. Montenegro.

* * *

Para fiscalizar a banha e manteiga — Francisco de Paula Souto, Henrique Coelho de Magalhães e Antonio Nogueira da Gama.

Transporte — dr. Henrique I. Guimarães e Custodio de Carvalho.

"Elixir de Nogueira" — Cura Escrophulas.

Os que se divorciam da vida

Na 24ª enfermaria da Santa Casa de Misericordia, falleceu, ás 3 horas da madrugada de hontem, Natividade Antonia da Silva, que, na travessa do Rosa n. 35, onde residia, lançou fogo ás vestes, com a intenção de matar-se.

Na referida enfermaria, tambem falleceu Jocelyna Marques da Cunha, moradora á rua José dos Reis n. 224, que, tambem ateou fogo ás roupas, depois de embebel-as em kerozene.

Os corpos das duas infelizes foram removidos para o Necroterio da Policia.

DINHEIRO sob joias e cautelas do Monte de Soccorro, condições especiaes. — 45 e 47, rua Luiz de Camões. Casa Gonthier. Fundada em 1867.

A policia prende um individuo que, ha dias, assassinou um homem

Vae para alguns dias, noticiámos detalhadamente uma scena de sangue occorrida na "Casa America", de propriedade de José Labanca.

O assassino, Octavio Lopes, após haver assassinado um fiscal da Sociedade dos Carvoeiros, o hespanhol Emilio Lopes, evadiu-se.

Desde então, foram encetadas diligencias pelo dr. Raul Magalhães, delegado do 8º districto, afim de ser capturado o criminoso.

Hontem foi elle, afinal, preso.

O agente Ignacio Rebello prendeu-o em Deodoro, quando Octavio viajava em um trem.

Apresentado á delegacia do 8º districto, Octavio ali confessou o seu crime, declarando que agira em legitima defesa, pois Emilio Lopes, individuo de má catadura, havia investido para elle, armado de faca.

Assim, não teve remedio sinão disparar contra elle um tiro de garrucha, que o victimou.

Após as suas declarações, Octavio foi removido para a Detenção.

FUMEM CIGARROS HABANOS E CONCURSO

Especialidade ponta de cortiça

VEADO

O 5º numero de K. O. T. está magnifico, destacando-se a capa, que traz, além do trabalho artistico impeccavel, uma deliciosa *charge* sobre a *Republica do Amor*. O texto variado e caricaturas de fino humorismo, tornam este numero uma attracção para os leitores.

A PENA DE MORTE EM BARRA MANSA

Por haver roubado uma gallinha, um homem é assassinado a páo

O delegado local é responsavel por esse crime hediondo — **Entretanto, a alta administração policial do Estado não tomou providencias**

Mais um facto se vem juntar ao rol dos muitos que demonstram clara e positivamente o pouco caso que os administradores de alguns Estados ligam á causa publica.

O facto que vamos narrar deixa bem patente o que acabamos de affirmar.

Trata-se de um crime monstruoso, em que é cumplice o delegado de policia de uma cidade do vizinho Estado do Rio, em que é cumplice a propria chefia de policia do Estado, porque protege o delegado criminoso.

Foi um crime barbaro, que abalou profundamente toda a pacata população de Barra Mansa, tal o sangue frio com que foi commettido.

A principal autoridade local, o delegado de policia, é o responsavel pelo delicto, pois que deixou a punição de um criminoso á mercê de um facinora, influente *politiqueiro* de Barra Mansa, á custa de quem conseguiu a nomeação para o logar que occupa.

Passemos a descrever o facto como elle se passou.

Antonio de tal, vulgo "Antonico", preto, com 18 annos de edade, nascido e creado em Barra Mansa, era empregado de uma familia moradora nessa localidade.

Quarta-feira ultima, "Antonico" foi á fazenda de José Moraes, vulgo "Juca Moraes", e dizem que, por pandega, roubou uma gallinha do cercado da mesma fazenda.

"Juca Moraes", que havia presenciado o roubo, saiu em perseguição do larapio e, conseguindo prendel-o, levou-o á presença do delegado local, um Tristão de tal, mais conhecido por "Zazá".

Essa autoridade, depois de ouvir a narrativa do *grande crime* commettido por "Antonico", disse ao seu amigo e protector "Juca Moraes":

— "Seu" Juca, eu não tenho xadrez para ladrão de gallinhas. O senhor que o ensine.

Dava assim o delegado ao "Juca Moraes" autorização para agir da fórma que entendesse.

E elle, homem de instinctos perversos, engendrou então o hediondo crime.

"Juca Moraes", em companhia de dois empregados seus e dois soldados da força policial do Estado, conduziu a pobre victima para uma estrada, onde se desenrolou o acto cannibalesco.

"Antonico" foi amarrado a uma arvore e os facinoras, que se não condoiam com os dolorosos supplicios do infeliz, armados de grossos e pesados cacetes, esbordoaram-n'o até á morte!

Estava consummado o nefando crime, levado a effeito com a maior calma deste mundo e com o consentimento do responsavel pela tranquillidade do povo de Barra Mansa, que entregou a punição de um homem accusado de um crime de importancia minima a um individuo tão facinora quanto o que mais o fôr.

Esse delegado, desejando que ás altas autoridades policiaes do Estado não chegasse a noticia do crime commettido, requisitou do gabinete medico legal a presença de um profissional, "afim de examinar o cadaver de um menor que fôra victima de um desastre".

O medico encarregado da autopsia, á primeira inspecção, reconheceu que se tratava de um assassinato e não de um desastre, como queria fazer suppor o delegado, com o intuito de livrar das malhas da justiça o seu bemfeitor e amigo.

O medico, além de completo esphacellamento do craneo, notou a presença de varias ecchymoses e escoriações por todo o corpo do infeliz e um profundo talho nas costas, do lado direito, produzido por objecto cortante.

Assim, no cumprimento do dever, elle resolveu, depois de fazer photographar o cadaver, levar denuncia ás altas autoridades policiaes de seu Estado, afim de que fossem punidos os autores do crime.

Tomaram essas autoridades algumas providencias? Nenhuma!

E assim se administra o infeliz Estado que tem por regulo o pernostico estadista de Loanda e cultivador-mór do celebre arroz de Pendotyba.

O "Juca Moraes", o repugnante assassino, como valente cabo eleitoral que é, continuará tranquillamente forjando actas falsas que assegurem ao caricato apregoador do direito das minorias o predominio no Estado, porque a policia estadual acha que um assassinato não é coisa que mereça punição, e que os serviços do feroz assassino, ao governo estadual, valem mais que a vida da victima infeliz.

Um divorcio complicado na justiça federal

O dr. Raul de Souza Martins, por sentença de hontem, julgou procedente a acção proposta por Felippe Baracath, para decretar seu divorcio de sua mulher, d. Camille Baracath, como simples separação de corpos e de bens.

Os autores contrairam casamento em Paris, tendo conservado a nacionalidade franceza, apezar de ser elle turco de nascimento e apenas ella franceza, uma vez que as leis ottomanas não contêm disposição alguma que attribua a nacionalidade do seu marido á mulher estrangeira que despose um subdito turco.

O caso reveste uma hypothese bem interessante, uma vez que, como considerou o juiz, o divorcio pedido para ser pronunciado é indispensavel examinar o estatuto pessoal de cada um dos dois esposos, a ver si elle o autoriza.

Trata-se de um contrato que não póde ser dissolvido apenas para uma das partes, subsistindo para a outra, não sendo assim admissivel que cada uma invoque para si uma lei differente.

Na Turquia o divorcio é um acto unilateral do marido, que póde repudiar a sua mulher á vontade, sem que ella tenha commettido qualquer falta, ao passo que na França é permittido entre outras coisas, por adulterio da mulher e injuria grave della para com o marido.

Isso decorre do Codigo Civil, artigo 229 a 231, e lei de 27 de julho de 1884.

Estas coisas são tambem reconhecidas por lei brasileira, mas não rompe o divorcio o vinculo matrimonial e se limita a dissolver a sociedade conjugal.

Assim o juiz entendeu que só neste caracter podera ser decretado o divorcio, desde que se não póde, pela doutrina e jurisprudencia, applicar disposição de lei estrangeira que contrarie abertamente principios fundamentaes da organização social do paiz.

POLITICA DOS ESTADOS

O sr. Barbosa Lima eleito senador pelo Amazonas

Derrota, nas urnas, do barão de Teffé

A proposito da eleição de senador realizada no Amazonas, foram-nos mostrados estes telegrammas:

"*Manáos*, 31 — Victoria em todas as secções da capital: Barbosa Lima, 329; barão de Teffé, 193. Parabens. — *Guerreiro Antony*, vice-governador do Estado.

Manáos, 31 — Apezar de não se reunirem quatro secções da capital, devido á ausencia dos mesarios conservadores, foi este o resultado: Barbosa Lima, 329; barão de Teffé, 193.

Obtivemos victoria em todas as secções. Prepostos do governo ameaçavam os funccionarios de demissão por occasião do pleito. Chuva torrencial concorreu para que houvesse grande abstenção. O governador compareceu á decima secção, levando varios eleitores para votar.

A *Gazeta da Tarde*, tendo sido cercada pela policia, suspendeu a publicação.

Pedimos communicar á imprensa. — Redacção d'*O Amazonas*."

No proximo dia 6 do corrente realizar-se-á, na praça Serzedello Corrêa (Copacabana), um grande *festival*, promovido por senhoras do logar.

O festival, que constará de verdadeira diversão popular, deve ter grande animação.

O ALBOR numero especial, acha-se á venda em todos os pontos de jornaes.

O consul geral da Italia mandou o seu secretario fazer uma visita a Ema Barboni, que se acha enferma na Casa de Detenção.

"Elixir de Nogueira" — Cura a syphilis.

UMA "CAVAÇÃO" ESCANDALOSA

O director de Obras da Prefeitura sanciona uma vergonhosa traficancia

Para as obras de aformoseamento da praça Onze de Junho, vae a Prefeitura demolir um predio existente na rua de Sant'Anna, canto daquella praça, predio em que, durante muitos annos, foi estabelecido um botequim e que ora se acha fechado, á espera do camartello da Prefeitura para o arrazar. Desapparecido esse predio, que tem o n. 129, ficará na quina da rua, a embellezar, o de n. 131, um velho e indecente pardieiro que só um mui censuravel desleixo da Saude Publica ainda permitte seja habitado. Não querendo que o local ficasse desadornado com a presença dessa pocilga infecta e esboroada, o engenheiro de obras municipaes do districto a que pertencem aquelles logradouros publicos, recebendo uma petição para obras na terrivel arapuca, vistoriou-a detidamente, e acabou condemnando-a a ser demolida, por estar todo pódre o seu madeiramento.

Está, entretanto alugado por contrato a feia caféa, e o arrendatario, em face do prejuizo que a demolição lhe acarretaria, pôz-se logo em campo, e requereu uma vistoria judiciaria, que obteve, e cujo resultado foi egual *in totum* ao da vistoria municipal, estando, portanto, em inteira legalidade a ordem de demolição.

O proprietario do predio, sendo-lhe isso officialmente communicado pela Prefeitura, mandou planejar e levantar plantas para a construcção de novo edificio, dispondo-se a atacar logo os trabalhos de demolição, o que não conseguiu por ter o seu inquilino se escudado com o contrato, e declarado que não consentiria na demolição.

E o grande caso é que, voltando á Directoria de Obras, naturalmente amparado por santos e *santas* de prestigio, o inquilino obteve, finalmente, a tão desejada licença, para fazer obras na baiúca, tal como se vê de um despacho do dr. Jeronymo Coelho, ante-hontem publicado no orgão official da Prefeitura.

Isso constitue a mais deslavada *cavação* que se possa imaginar, pois estando o predio 131 condemnado por duas vistorias consecutivas e não tendo siquer o pé direito exigido pela lei, pois apenas mede 3m,80, quando a lei determina o minimum de quatro metros, não é crivel que de boa fé e mão beijada se consinta na manutenção de tão perigoso estafermo num ponto da cidade em que a Prefeitura gasta dinheiro para aformosear.

O gallinheiro lá está, acaçapado, de um unico e chatissimo andar terreo, — quando a zona, pelas posturas municipaes, é obrigatoriamente de sobrado, — com as suas paredes esburacadas e sujas, para ficar sendo fecho de um quarteirão quasi todo construido de novo, numa praça em obras de aformoseamento. O prefeito deve mandar vêr aquella lindeza, o dr. Jeronymo Coelho tambem, e egualmente o povo deve admiral-a, afim de avaliar da furia com que se fazem as *cavações* na Prefeitura.

E' tão grande o escandalo que a vizinhança, da qual recebemos a presente reclamação, está sobresaltada com a idéa de que, ao ter conhecimento delle, o povo deite fogo aquillo...

Por aquelle despacho ultra-escandaloso fica o proprietario privado de concorrer para o aformoseamento da praça, si o director de Obras da Prefeitura não se resolver a tornar de nullo effeito o seu desastrado acto, cuja critica é, naturalmente, a menos agradavel possivel.

Esperam, todavia, os moradores da praça Onze, que, tendo s. s. assignado aquelle despacho sobre dolosas informações, vá ao local verificar a procedencia da presente reclamação, certos de que, em seguida, s. s. rectificará seu acto.

PARA ACABAR

Capas de borracha, inglezas, a 24$000.

Paletots de alpaca em lona lisa e seda a 13$000.

Ternos de brim tussor de linho, já molhado a 22$000.

Gravatas de fetros a 1$000.

Collarinhos de diversos feitios, para mais de 1.500 duzias, duzia 5$000.

Paletots de reps para o calor a 4$700.

Chapéos Panamás (diversos feitios) de 7$000 a 12$000.

Ternos de roupa de finas casimiras inglezas a 55$000.

Chapéos de palha franceza e italiana, de 2$500 a 6$000.

Luvas de lã e fio de Escossia, par 2$000.

Protectores para punhos de borracha e linho, 2 pares por 1$000.

Meias francezas e fio de Escossia, duzia de 7$000 a 18$000.

Camisas portuguezas, o que ha de mais moderno e superior, duzia de 60$000 a 90$000.

Ceroulas portuguezas, austriacas e francezas, duzia de 22$ a 60$000.

Muitos outros artigos para liquidar e acabar até o fim do mez — E'poca de balanço, no

RIO TRIUMPHAL

73, Rua do Ouvidor, 73

Quem deve ser o futuro presidente da Republica ?

Emquanto não se reune a convenção nacional, que deve indicar o nome que será levantado como bandeira de combate contra o pinheirismo dominante, vamos abrir aqui uma convenção popular, em que todos os cidadãos, sem distincção de classes ou partidos, poderão livremente expôr as suas opiniões.

Os votos que nos forem enviados serão apurados com o maximo rigor, e cada um dos votantes poderá dar as razões de sua escolha. Tanto quanto permittir o espaço de que dispomos, iremos publicando as razões dos votos, desde que não excedam de dez linhas. Dos funccionarios publicos não serão publicados os nomes, desde que o solicitem; mas os votos deverão ser acompanhados das assignaturas dos votantes.

Está, pois, aberta, até o dia 15 de [illegible], a convenção popular para responder á:

QUEM DEVE SER O FUTURO PRESIDENTE DA REPUBLICA?

*

Eis o principio [illegible] que nos foi entregue hontem [illegible]:

"[illegible] de [illegible] com o [illegible] R. C. [illegible] de [illegible] interesse [illegible] um principio ou um ideal [illegible] Ruy Barbosa [illegible] opinião publica poderá evitar o [illegible] desse [illegible] que é a nossa Patria. — *Alberto Silvares.*"

*

Damos, em seguida, tanto quanto permitte o espaço de que dispomos, alguns votos justificados:

"Sr. redactor do *Correio da Manhã.* Saudações. — Attendendo ao vosso patriotico appello, ahi vae a minha opinião. O futuro presidente da Republica deve ser o eminente brasileiro Ruy Barbosa, o unico que, a meu ver, será capaz de suavizar as vergonhas pelas quaes temos passado aos olhos do estrangeiro. Do vosso leitor e amo. — *Nestor d'Oliveira Passos.* Rua Hermengarda, 78; Meyer."

*

"Era em 1871. Por ter desprezado a voz da razão, do dever e do patriotismo, a França via suas terras invadidas, sua fortuna arruinada, seus filhos humilhados. Arrependeu-se e, contricta, appellou, afinal, para o seu verdadeiro amigo; e Thiers, um velhinho de 74 annos, salvou-lhe a honra e resgatou o seu territorio.

A Historia, com variantes, se repete: — Ruy Barbosa pela sabedoria tem 61 annos feitos; pela vontade conservou-se nos quarenta, e pela iniciativa possue o ardor dos vinte. Elle tambem salvará o Brasil. — *Henry Leonardos.*"

*

"Sr. redactor do *Correio da Manhã.* — Si ha candidatos dignos de serem elevados á mais alta magistratura da nação, nenhum os ha como este incomparavel e genial Ruy Barbosa, honra e gloria, não só do Brasil, como do continente americano e, talvez, do mundo inteiro.

Ruy Barbosa é o mais bello caracter nacional. O meu voto não podia pertencer a nenhum outro. — *Mario H. Antunes.*"

*

"O meu voto, a descoberto, é pelo exmo. sr. dr. Ruy Barbosa, o maior e mais poderoso genio do seculo XX, a mais prodigiosa capacidade juridica nacional, o supremo apostolo, ministro e arauto da Justiça e da Moral, e que, emfim, é uma legenda de gloria immortal para o Brasil, por cuja salvação ainda ha dois poderosos e unicos recursos: — RUY OU MONARCHIA. — *Silvino Mattos.*"

*

"Acredito, sr. redactor, que em meio das amarguras do presente, não haverá duas opiniões em contrario.

O nosso candidato, hoje como hontem, sobre quem devem recair os votos da nação inteira, é o grande brasileiro senador Ruy Barbosa, invencivel paladino das publicas liberdades.

Não vejo neste paiz nenhum outro com eguaes titulos, intellectuaes e scientificos, nem mais digno de occupar a curul presidencial.

Si, como da vez passada, merecer o valoroso chefe do civilismo a victoria das urnas e fôr novamente esbulhado do seu direito pela audaciosa brutalidade da força, neste caso, restará para o povo brasileiro o legitimo e sagrado direito da revolução, para impôr e fazer respeitar a sua vontade soberana.

Saiba o povo cumprir o seu dever e a gloriosa causa civilista sairá triumphante! — *Francisco José Coelho Neto.* (Bacharel em direito.)"

*

"Para presidente, Ruy Barbosa: unico que, devido ao seu grande saber e profundo conhecimento das coisas publicas e dos grandes males que nos infelicitam, poderá nos salvar de maiores calamidades. 1 — 4 — 13 — *Francisco Paim de Queiroz.*"

*

"Foi com real satisfação que deparei hoje, em uma das columnas do vosso conceituado jornal, com a epigraphe: "Quem deve ser o futuro presidente da Republica?", e me apresso em declarar que o meu voto será dado ao eminente brasileiro exmo. sr. conselheiro Ruy Barbosa, ou ao candidato por este indicado. — *Arthur Albuquerque,* 4º escripturario da 6ª divisão, da E. F. C. do Brasil.

Podeis publicar o meu nome, visto como a Constituição da Republica me permitte a liberdade de pensar."

*

"Ao *Correio da Manhã* [illegible] que "[illegible]" o meu voto é pelo [illegible]

[illegible] o Brasil [illegible]

[illegible] — o exmo. sr. dr. Ruy Barbosa.

Rio de Janeiro, 1 de abril de 1913. — *E. Rodrigues.*"

*

"Só um remedio heroico pode salvar o Brasil da degradação em que está. Esse, quem o pode dar é o general Dantas Barreto. Pertence-lhe, por isso, o meu voto. — *Raul Soares de Souza.*"

*

"Em resposta á pergunta do *Correio* sobre a successão presidencial, tenho a responder que voto, de todo o coração, no vulto do eminente conselheiro Ruy Barbosa: o brasileiro illustre que elevou o nosso nome no estrangeiro, e o maior orientador da politica nacional.

O commerciante, *Pedro José Tavares.*"

*

"P — Quem deve ser o futuro presidente da Republica?

R — E' o conselheiro Ruy Barbosa. Isso não se discute e nem se pergunta, porquanto todos nós brasileiros sabemos perfeitamente que elle é o maior vulto da America do Sul e, portanto, o candidato que deve ser unanimemente eleito. — Engenheiro *Omar Teixeira Telles.*"

*

"Voto no sr. senador Ruy Barbosa. Reconheço-o como sendo o unico capaz de levantar o brio nacional e a moral politica do Brasil. — *Luiz Teixeira da Fonseca* (cirurgião-dentista)."

*

Votaram ainda no senador Ruy Barbosa os senhores: Antonio Morgado, Apparicio d'Almada Campos, Henrique Corrêa, Antonio Bretas Carmo, Manoel Martins, José Gonçalves de Vasconcellos, Salvador Machado, Matheus Portugal, Ulysses Magalhães, Gabriel Ferreira Teixeira, Dionysio Fernandes, Lourenço Teixeira, Manoel Ferreira Pinto, Jorge de Aguiar, Virgilio Farlé, Augusto Camargo, Annibal Teixeira, José Corrêa d'Almeida, Augusto do Carmo, Affonso de Mattos, Rogerio Dias de Lima, José Cardoso, José Didimo da Justa, Agostinho Brandão, Graccho de Almeida, Juliano Rodrigues, Eduardo Blitz, Manoel Pinto de Araujo Costa, Sergio Gonçalves Pereira, Arthur Riggs, Albano José de Carvalho, Honorio Assumpção, Julio Baptista, José Maria de Carvalho, Alvaro Dias, Theodomiro da Rosa, Mario Borlido Gomes, Januario de Souza, Alberto Lopes da Silva, Felippe Leite Camarão, Henrique Rabello Rocha, Ibrahim de Toledo Velho, Hugo Cabral, Eugenio Dantas Pinheiro, Alfredo Jayme Cezimbra, Lino Arnaldo de Oliveira, dr. Emygdio Pereira de Lacerda, José Accioly de Paula, Julio Campos, Cesar P. Ribeiro, Caio Martins, Adolpho C. do Lago, Irineu Gonide Bastos, Raphael Ascoly, Nuno de Paula Castro, Casemiro Zachetti, Asdrubal J. de Carvalho, Julio P. de Cerqueira, Tito Bandeira e Josephino de C. Peres.

Votaram mais no sr. general Dantas Barreto os senhores: Gastão de Britto e Mario Gitahy; no dr. Lauro Müller, o sr. Luiz Antonio de Oliveira.

*

RESULTADO DA APURAÇÃO

Ruy Barbosa	71
Dantas Barreto	3
Pinheiro Machado	1
Lauro Muller	1

Os novos vôos realizados pelo aviador norte-americano Mac-Culloch com o apparelho "Curtiss"

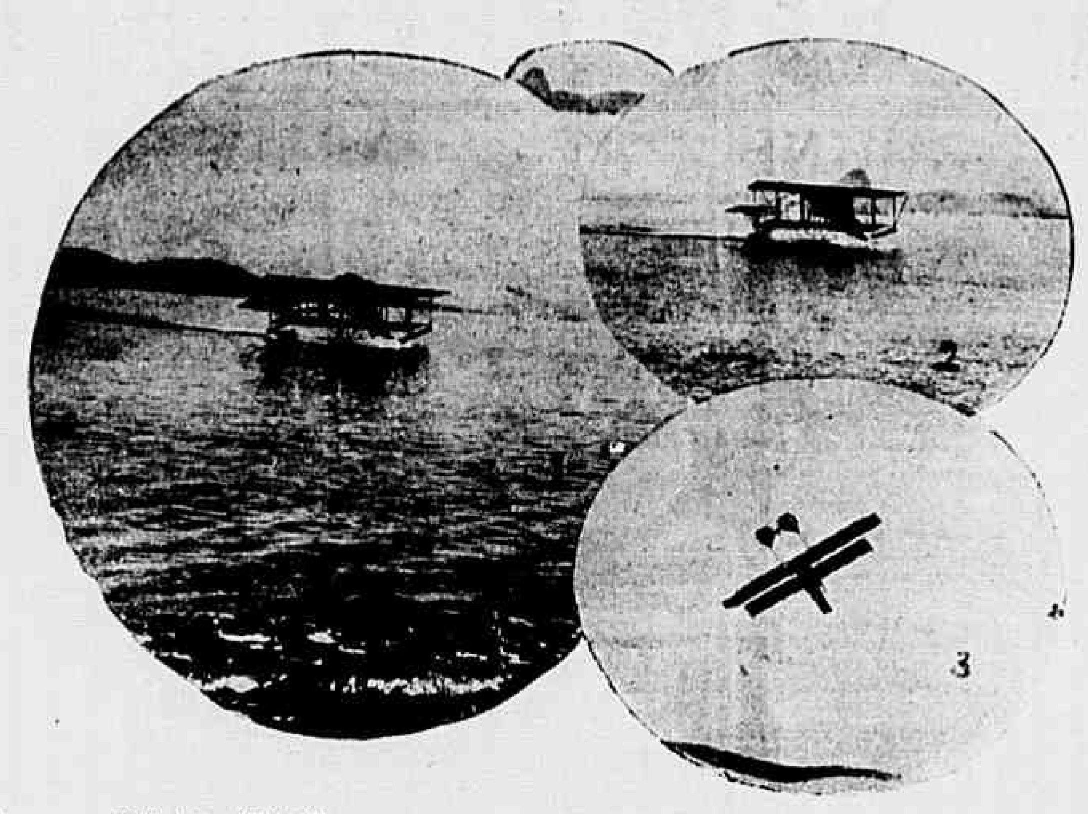

1 — O AVIADOR MAC CULLOCH LEVANDO EM SEU APPARELHO O CAPITÃO MIRANDA, DA POLICIA MARITIMA

2 — MAC FAZENDO EXPERIENCIAS, ACOMPANHADO DO CAPITÃO STELLITA, REPRESENTANTE DO AERO-CLUB BRASILEIRO

3 — O AEROPLANO [illegible] NUM VOLPLANÉ

O arrojado aviador norte-americano Mac Culloch realizou, ante-hontem de manhã, conforme noticiámos, varios vôos de experiencia com o seu hydro-aeroplano Curtiss, obtendo excellentes resultados.

No primeiro vôo acompanhou o aviador o capitão do Exercito Stellita Werner, do Aero-Club Brasileiro, e no segundo, o capitão Miranda, sub-inspector da Policia Maritima.

Mac Culloch fez evoluções sobre a ilha do Governador, descendo de uma altura de cerca de duzentos metros, com o seu apparelho num *vol-plané.*

O aviador Mac não realizou hontem os vôos annunciados, devido ao mau tempo, e por esse motivo resolveu fazel-os hoje de manhã, indo buscar o presidente da Republica e acompanhando o seu yacht e na volta pretende fazer varias evoluções sobre aquella embarcação.

A VIDA NA ACADEMIA

Começou hontem o anno lectivo das nossas escolas superiores

O dia de hontem foi o dia dos estudantes. Apezar de estar officialmente publicado que, de accôrdo com a Lei Organica do Ensino deveriam abrir-se hontem todas as aulas dos nossos Institutos Superiores, só na Faculdade de Medicina e na Escola de Bellas Artes, foram iniciadas as respectivas lições de cathedra.

Todas as nossas academias, a Faculdade de Medicina, a Escola Polytechnica, a Escola Nacional de Bellas Artes, o Instituto Nacional de Musica e a Escola Normal estiveram cheias de estudantes, que discutiam e palestravam nos corredores e saguões. A nota alegre e recordativa, o *pivot* mesmo do assumpto de varios grupos espalhados, aqui e acolá, conversando, era a evocação do velho e legendario *trote,* o pesado brinquedo de outr'ora, com que se costumava dar recepção aos iniciados nos differentes cursos do 1º anno. Eram os *caloiros* que, dessa maneira pouco delicada e sempre condemnavel, soffriam o primeiro contacto dos collegas mais adeantados, entre correrias e doestos, invariavelmente debaixo de assobios.

Os *caloiros,* que, para maior commodidade dos *veteranos,* eram reunidos num só grupo, ficavam cercados dos ultimos numa sala ou em frente ao edificio da escola e ahi recebiam o baptismo do *trote.*

Virava-se-lhes o casaco pelo avesso e mandavam-n'os formar dois a dois. Arrancavam-lhes as botinas dos pés e atiravam-lh'as em logar onde ficassem confusas para maior difficuldade dos donos em encontrarem as respectivas fôrmas dos pés. Outras vezes obrigavam-n'os a deitarem discurso do alto de uma sacada ou fazerem *profundas considerações philosophicas sobre a fragilidade dos cachimbos de barro,* trepados no muro de um jardim.

Era assim até ha bem poucos annos, quando no Congresso de Estudantes, reunido em S. Paulo, em 1908, a classe, pelos seus delegados, resolveu num gesto nobre, a geral abolição deste contrasenso.

Agora, os novos são recebidos com festas e carinhos. E a *causerie* dos academicos hontem, pelos corredores e saguões das nossas escolas superiores, dava bem a idéa de distincção e cultura que a revogação de um velho abuso imprimiu nos costumes escolares de hoje.

Na Faculdade de Direito, na praça da Republica, ninguem havia comparecido. Apenas um porteiro cabeceava de somno ao meio-dia, *velando* á entrada do edificio...

A maioria das aulas ficou adiada, por motivos de em muitas escolas ainda estarem funccionando os exames de segunda epoca.

Na Faculdade de Medicina, o dr. Erico Coelho iniciou o seu programma, dando a primeira lição da cadeira de obstetricia.

Em todas as escolas as matriculas augmentaram sensivelmente, esperando-se ainda novas inscripções.

Na Faculdade de Medicina até hontem era de 1.015 o numero de requerimentos pedindo matricula, e na Escola Nacional de Bellas Artes havia decrescido o de alumnos livres, apezar de ser este o ultimo anno para tal permittido pela reforma Rivadavia.

Em 1912, foi esta a estatistica de alumnos matriculados nas escolas desta capital: Faculdade de Medicina, 1.500; Escola Polytechnica, 450; Escola de Bellas Artes, 13; Instituto Nacional de Musica, 680. Na Faculdade de Direito não havia quem nos informasse e nas outras só obtivemos aquellas notas sob as condições, já se vê, do *mais ou menos, approximadamente...*

Dr. Faustino Ribeiro — laureado pelo Instituto Universitario de São Paulo. Clinica medica em geral, obstetricia, therapeutica hypno-psychica. Av. Mem de Sá, 119.

BENEDICTINE — La grande liqueur française.

O QUE VAE POR PORTUGAL

Lisboa, 1 (*Havas*) — Entrou hoje em julgamento no Tribunal Marcial, d. Constança da Gama, accusada de conspirar contra a Republica.

A sessão attrahiu selecta e numerosa assistencia, que aguarda anciosa o *veredictum* do tribunal.

Lisboa, 1 (*Havas*) — O dr. Alfredo de Magalhães, ex-governador de Moçambique, prestou hoje depoimento perante a commissão de syndicancia ao Ministerio das Colonias.

O depoimento durou cerca de cinco horas.

Lisboa, 1 (*Havas*) — O dr. Affonso Costa, presidente do conselho, almoçou hoje com o sr. Harding, ministro da Inglaterra nesta capital.

Lisboa, 1 (*Havas*) — Affirma-se que o governo vae tomar conta do mercado de peixe do Aterro.

Lisboa, 1 (*Havas*) — O Tribunal Marcial absolveu d. Constança da Gama e condemnou os accusados Gomes Leite e Santos Alves, que tambem entraram hoje em julgamento, a dois annos de prisão cellular e tres de degredo.

Gottas Virtuosas DE ERNESTO SOUZA. Curam: hemorrhoides, males do utero, ovarios, urinas e as proprias Cystites.

NOTICIAS DE TRIPOLI

Roma, 1 (Havas) — Telegrapham de Tripoli communicando terem chegado a Jeffren, onde prestaram acto de submissão ás autoridades italianas, diversos chefes arabes que occupam importantes posições no occidente de Gebel.

Dr. Franklin Guedes — Mol. de senhoras e creanças, pulmões, coração e syphilis. Res. Haddock Lobo, 55. Teleph. 1.456 — Villa. Cons. das 3 ás 5. Andradas, 52.

BEZERROS

A diarrhéa dos bezerros cura-se em tres dias com BEZERRINO. MALLET & C. FREI CANECA 52

SOCIEDADES MUTUAS

"A RIO-BRAZIL"

Entre as muitas Sociedades Mutuas que têm ultimamente apparecido não ha duvida que se destaca a "Rio-Brazil", pela organização dos planos que organizou, com o fim de evitar o inconveniente da contribuição por fallecimento.

Pagando a contribuição por fallecimento o mutuario está sujeito a ter que despender, em dado momento, quantia superior aos seus recursos, por ter havido um accumulo de sinistros no mez; do mesmo modo corre o risco de perder o praso do pagamento e "decair", si por qualquer eventualidade não recebe o aviso do sinistro occorrido, ou não o lê na imprensa.

E não é só. Toda gente comprehende que em um numero determinado de individuos, cuja probabilidade de vida é limitada, a média da mortalidade ha de necessariamente crescer, á proporção que forem decorrendo os annos, tornando mais edosos taes individuos, e sujeitando-os ás eventualidades das molestias que não existiam ao fazerem o exame medico para a admissão.

Sendo assim, a media de mortalidade calculada no inicio da serie, ha de forçosamente augmentar para o futuro, produzindo a maior frequencia de sinistros, e portanto maiores encargos para os mutuarios. Esse perigo é tanto mais para temer, quanto mais elevada fôr a edade maxima dos mutuarios admittidos.

Com a quota fixa instituida nos planos da "Rio-Brazil" nada disso acontece, porque o mutuario sabe "quanto" paga e quando tem que pagar; está portanto isento de surprezas e livre de decadencia.

Todo aquelle que tem um ordenado certo, o empregado no commercio, o funccionario publico, o militar, podem facilmente incluir no [illegible] das suas despesas mensaes, ao lado do aluguel da casa, a parte destinada a garantir o futuro da familia, por meio do seguro de vida, que, é "a fortuna dos que nada possuem", segundo a expressão de um conhecido escriptor.

Realmente o seguro da "Rio-Brazil" é a pequena fortuna, accessivel ás classes menos abastadas, pela modicidade das quotas cobradas, mas com a grande vantagem do "premio fixo" até hoje repellido pelas mutualidades.

Não ha duvida por conseguinte que a "Rio-Brazil" é a Sociedade Mutua que offerece aos seus mutuarios, maiores garantias e melhores vantagens, pois como tivemos opportunidade de demonstrar, além da quota fixa, ella dá o "peculio em vida", por meio de sorteios mensaes e concede pensões mensaes de 150$000 e 250$000 aos socios, no caso de invalidez.

Procurem, pois, á rua dos Ourives n. 65, sobrado, os prospectos da "Rio-Brazil", e ahi, em sua séde obterão as precisas informações todos aquelles que quizerem inscrever-se em tão modelar Sociedade.

MAXWELL SHOE
CALÇADOS
12-14-16
— RUA GONÇALVES DIAS, 40 —

Jean Charcot estuda a a fauna submarina do Golfo de Gasconha

Paris, 1 — (*Havas*) — O *Gaulois* diz saber que o explorador Jean Charcot pretende embarcar no *Pourquoi pas?* e seguir para o golfo de Gasconha, afim de fazer estudos sobre a fauna submarina daquellas regiões.

Accrescenta o *Gaulois* que em seguida Charcot irá tambem em estudos até a Islandia.

Aos sem appetite aconselhamos a casa de petisqueiras á portugueza do Braquinha rua General Camara n. 103, antigo 79, bons temperos bons vinhos etc.

Regresso dos srs. Giolitti e Spingardi a Roma

Roma, 1 — (*Havas*) — Regressaram hoje a esta capital o sr. Giolitti, presidente do conselho de ministros, o general Spingardi, ministro da Guerra.

HOTCHKISS
Autos de luxo—Landaulets e torpedos
ISNARD & C.
Rua Sete de Setembro, 78

Experiencias de aeroplanos

Roma, 1 — (*Havas*) — Communicam de Pisa que o aviador Cevajes partiu daquella cidade em seu aeroplano ás nove horas e vinte minutos da manhã.

USEM O CHAPE'O
Mangueira
Carioca 40 e
M. Floriano 131

Premio offerecido pelo "Daily Mail"

Londres, 1 — (*Havas*) — O *Daily Mail* annuncia que offerecerá o premio de cinco mil libras esterlinas ao hydro-aeroplano, de construcção ingleza, que contornar a Grã Bretanha, em setenta e duas horas.

O mesmo jornal dará dez mil libras ao hydro-aeroplano, de qualquer nacionalidade, que fizer a travessia do Atlantico naquelle mesmo espaço de tempo.

LAMINAS "GILLETTE"
legitimas
só na CASA GUARANY
J. Santos & C.
RUA DOS OURIVES 30
Doze laminas com caixa de nickel, Rs. . . . . 4$000
Pelo correio Rs. . . . . 4$500

Uma acção em que o direito está prescripto

D. Maria Elisa Palmeira da Fontoura propoz, no juizo da 1ª vara federal, uma acção contra a União para haver a indemnização de [illegible] pela caducidade declarada por acto de 30 de dezembro de 1893 do Ministerio da Industria, do contrato que seu finado marido fizera com o governo para localização de immigrantes e fundação de nucleos agricolas no Estado do Rio Grande do Sul.

O dr. Raul Martins, por sentença de hontem, julgou prescripto o direito da autora, por haver ficado a acção parada mais de cinco annos.

Massa de tomate — [illegible]

Au Palais Royal

128, Rua do Ouvidor, 130
FIM DE ESTAÇÃO
Este mez sómente
20 % de abatimento sobre os preços marcados em todas as mercadorias

A LIBERDADE DE TESTAR

O conselheiro Lafayette diz-nos ser "radicalmente contra", e julga um erro e uma temeridade o exame, discussão e approvação do Codigo Civil pelo modo porque se pretende fazer"

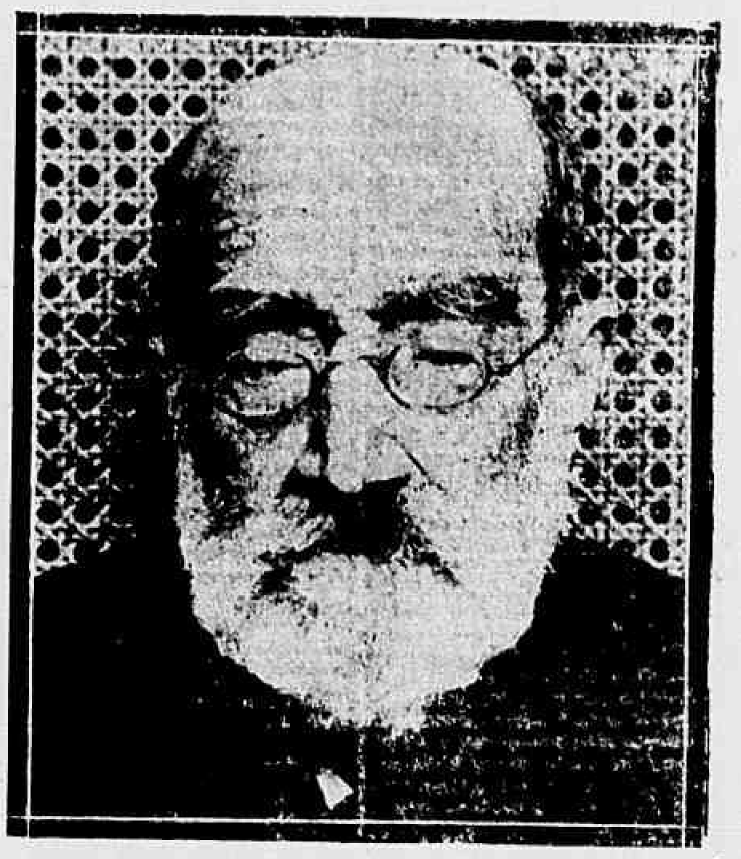

Com a abertura do Congresso Nacional, especialmente convocado para discutir e votar o projecto do Codigo Civil, vae ser novamente posta em fóco uma das mais importantes disposições referentes á familia brasileira.

A liberdade de testar tem vindo, mais ou menos, apaixonando os cultores da sciencia juridica e mesmo os profanos, por isso que constitue uma these ainda não generalizada pelos povos cultos, e a ser estabelecida como preceito alterará entre nós o direito da successão.

Com o intuito de ventilar, tanto quanto possivel, essa importante questão, fomos ouvir o venerando conselheiro Lafayette Rodrigues Pereira, reputado jurisconsulto e autor de varios trabalhos juridicos, entre os quaes o *Direito das familias,* que ainda hoje serve de compendio em diversas das nossas academias, e tambem á mocidade da Republica do Chile.

Muito devemos, para a obtenção desta entrevista, ao dr. Lafayette Filho, que gentilmente se prestou a auxiliar-nos em tal proposito.

— *Em principio, v. ex. é a favor, ou contra a liberdade de testar?*

— Sou radicalmente contra a liberdade de testar, respondeu-nos o conselheiro.

— *Julga v. ex. que, uma vez adoptada no Brasil, poderá a liberdade ampla de testar produzir abalos na instituição da familia?*

— A disposição de direito, segundo a qual os filhos são herdeiros necessarios do pae, não só é justa, como ainda necessaria para manter a harmonia da familia nas suas condições normaes. Essa disposição é justa, porquanto os paes, dando o ser aos filhos, ficam naturalmente obrigados a sustental-os. E constitue esta disposição uma necessidade para a bôa harmonia da familia, visto que os filhos, desde que não são herdeiros necessarios, se tornam *heredipetas,* isto é, procuram por todos os modos e meios attrair a benevolencia dos paes em seu favor — o que importa dizer: 1º, que viverão em lutas uns com os outros, cada qual usando de todos os recursos e até mesmo de meios inconfessaveis para captar a benevolencia e boa vontade do pae, de sorte a prejudicar os outros; 2º, que o pae não pode mais ter confiança na sinceridade e lealdade dos filhos, porque vê em cada um delles um sujeito que só tem em mira tornar-se seu herdeiro, em detrimento dos outros filhos, e capaz, portanto, de lançar mão de expedientes e praticas pouco dignas e leaes para a consecução desse fim.

Das razões expostas, vê-se facilmente que o resultado da liberdade de testar será a ruina e a dissolução da familia.

E, essas são as razões que determinaram os povos cultos, em geral, a estabelecer a successão necessaria com exclusão da liberdade de testar.

Digo-lhe mais que o Direito Civil, tal qual como se acha organizado em suas bases fundamentaes, é um producto da sabedoria dos seculos.

Cada uma de suas disposições vae buscar sua origem e razão de ser nos altos principios philosophicos applicados ás necessidades sociaes, de modo que acredito ser uma temeridade tentar-se revogar, modificar ou alterar, sem exame aprofundado e forte meditação, principios e disposições de direito que vêm amparados, através os seculos, pelas opiniões dos juristas os mais competentes e as legislações dos povos cultos.

— *Que pensa v. ex., relativamente a esse assumpto, sobre as disposições existentes na legislação actual?*

— As disposições do nosso direito, acerca de tal assumpto são justas e convenientes.

Por isso sou de opinião que se deve mantel-as.

— *Acredita v. ex. que algo de proveitoso possa resultar da actual convocação do Congresso para a approvação de um Codigo Civil?*

— O nosso direito, salvo um ou outro ponto de detalhe, satisfaz perfeitamente as nossas necessidades sociaes. E, vasado, como é, no Direito Romano, póde-se considerar como dos mais sabios e justos do mundo civilizado.

Por essa razão, acredito que a tarefa da confecção e approvação de um codigo civil é por demais ardua e seria e só deveria ser confiada a pessoas que á alta capacidade juridica alliassem o bom senso pratico e o conhecimento aprofundado das nossas relações e necessidades internas.

Julgo, portanto, um erro e uma temeridade o exame, discussão e approvação do Codigo Civil pelo modo por que se pretende fazer.

— *Desejariamos ouvir, ainda que rapida e succintamente, a opinião de v. ex. sobre o projecto do Codigo que se vae discutir, e bem assim sobre as emendas offerecidas pelo Senado.*

— A essa respeito nada posso dizer, porquanto ainda não li o projecto, nem as emendas a que se refere.

— *Que pensa v. ex. a respeito da collaboração do senador Ruy Barbosa na construcção deste monumento juridico? Qual a sua opinião sobre o projecto do dr. Clovis Bevilacqua?*

— Comquanto não conheça, como já disse, o que tem occorrido acerca do Codigo Civil, acredito, todavia, que a collaboração do senador Ruy Barbosa deve ter sido de grande valor, attenta a sua alta capacidade, vasta illustração e profundo saber juridico. A respeito do projecto do dr. Clovis Bevilacqua, a não ser um ou outro ponto, pouco conheço, de forma que nenhuma opinião posso emittir a respeito.

Eis o que a respeito dos momentosos e complexos problemas pensa um dos maiores vultos das nossas letras juridicas.

FAZER um seguro sem ler os prospectos d'A CARIOCA é arrepender-se.
DEIXAR para amanhã a leitura desse prospecto, é arrepender-se egualmente.
ESTUDAR a organização d'A CARIOCA e inscrever-se logo como mutualista.
Pelo telephone 6068, central, pelo correio ou pessoalmente, a rua Chile 27 - 1º pedir
Prospectos d'A CARIOCA

100 CONTOS [illegible]

Visitem A TORRE EIFFEL COMPAREM OS SEUS PREÇOS E A QUALIDADE DOS SEUS ARTIGOS

Por não ser "conquistavel" foi ameaçada de revólver

Ary Kemer de Assis, que, não ha muito deu que falar em si por ter sido desterrado para a Colonia Correccional, voltou hontem a figurar no cadastro policial.

Depois de muito assediar Estephania Pastos, com propostas indecorosas e mesmo chegando a diffamal-a, Ary foi hontem á casa da infeliz perseguida, á rua Iguassú n. 158, e ameaçou-a, armado de revólver.

Ary foi preso e recolhido ao xadrez do 13º districto, pelo commissario Renato, sendo, mais tarde, posto em liberdade, condescendentemente, pelo delegado dr. Arthur Cherobim.

Quando o seu Ary tomará juizo ?

O CINEMA CHANTECLER EM POLVOROSA

Dois individuos violentamente presos por vaiarem retratos

Ha titulos suggestivos. E si se póde fazer uso de muitos que servem de [illegible] a certas revistas theatraes, com mais forte razão se o deve dizer da revista *Não pôde!* actualmente em pleno successo no cinema Chantecler.

Como é do dominio de toda a gente, a locução *não pôde!* é a com que o Zé Povinho desabafa, quando victima das tacanhas policiaes.

Pois hontem, á noite, tiveram occasião de gritar, a plenos pulmões, o titulo da revista a que assistiam os espectadores do Chantecler.

Occorreu o facto quando, ao final da revista, se exhibiam os retratos dos nossos politicos.

Appareceram varios retratos, o de Rodrigues Alves, de Rio Branco, do marechal Hermes, de Ruy Barbosa, o de Nilo Peçanha...

O povo, ao ver esses retratos, foi [illegible], foi applaudindo...

O do Rio Branco e o de Ruy Barbosa foram recebidos com palmas estrepitosas pela platéa enthusiasmada; mas mesmo tempo em que appareceram os outros, que o publico recebeu com uma grande manifestação de desagrado.

Foi quando a policia agiu. Quiz impedir a manifestação, mas esta cresceu e a coisa degenerou numa formidavel vaia.

[illegible] em forma e começou a desancar á vontade.

No meio de um grande alarido de familias que assistiam ao espectaculo e de protestos dos espectadores, a policia conseguiu fazer uma *fita* melhor que a que estava sendo representada e prendeu dois espectadores, que foram enviados para a Repartição Central de Policia, onde foram recolhidos ao Corpo de Segurança.

Corpo de Segurança? Para que?

Com certeza, amanhã, vão nos dizer que os manifestantes são larapios...

Eis ahi o fim daquelles que têm a ingenuidade de pensar que nesta terra ha liberdade de pensamento e de acção.

OS BALKANS

Roma, 1 (Havas) — Chegou hoje a esta capital, em companhia de seus filhos Ebben e Kiazio, o deputado Komarbey, chefe do governo provisorio da Albania.

Londres, 1 — (*Havas*) — O governo da Grecia dirigiu uma energica declaração official ás potencias a respeito das reivindicações gregas, sobre diversos territorios do Epiro.

Cettinhé, 1 — (*Havas*) — O estado-maior das tropas montenegrinas, que sitiam Scutari, apossou-se de um telegramma cifrado do governo turco ao commandante da praça sitiada, e recusa-se a entregal-o, allegando razões militares.

Cettinhé, 1 — (*Havas*) — O governo do Montenegro respondeu hoje á nota das potencias offerecendo a mediação para a paz.

Sofia, 1 — (*Havas*) — Affirma-se que as forças servias, que tomaram parte no cerco de Andrinopla, perderam alli mil e duzentos homens, entre mortos e feridos.

Constantinopla, 1 — (*Havas*) — A imprensa moderada guarda a maior reserva sobre a nota das potencias, entregue ao gabinete turco pelos embaixadores.

Paris, 1 — (*Havas*) — O *Echo de Paris* publica um telegramma de Vienna, dizendo correr naquella capital o boato de que um grande contingente de forças austriacas atravessára a fronteira do Montenegro, não tendo havido, porém, nenhum encontro com os soldados montenegrinos.

Londres, 1 — (*Havas*) — A Inglaterra imitará o procedimento da França, não tomando parte na demonstração naval que algumas potencias pretendem levar a effeito, em aguas montenegrinas.

Constantinopla, 1 — (*Havas*) — Foi entregue, esta manhã, aos embaixadores [illegible] a resposta da Turquia á nota das potencias, sobre a terminação da guerra com os colligados balkanicos.

A resposta do governo turco, depois de agradecer a mediação das potencias, declara acceitar, sem restricções, todas as condições propostas, e termina por confiar ás potencias a sorte da Turquia, fazendo votos para que as mesmas consigam a conclusão da paz.

A SITUAÇÃO NA EUROPA

A AUSTRIA-HUNGRIA PROMOVE UMA MANIFESTAÇÃO NAVAL NAS AGUAS DO ADRIATICO

Vienna, 1 — (*Havas*) — Correu hoje insistentemente o boato de que o governo ordenou a partida immediata da esquadra austro-hungara para aguas montenegrinas.

Até agora, porém, nada se sabe de positivo a esse respeito.

Berlim, 1 — (*Havas*) — Partiu para o Adriatico o cruzador allemão *Breslau.*

Vienna, 1 — (*Havas*) — Informa-se nos centros officiosos que parte da esquadra austriaca já está cruzando deante de Antivari, no Montenegro, e que a outra parte, aguarda ordens em Cattaro, onde se acha ancorada.

Londres, 1 — (*Havas*) — O *Daily Telegraph* publica hoje um artigo sobre a pretendida demonstração naval das potencias em aguas montenegrinas, manifestando a opinião de que a abstenção de algumas potencias augmentará as pretenções da Austria-Hungria, que deseja fazer uma politica pessoal, aproveitando-se da situação.

O testamento de um capitalista paulista

S. Paulo, 1 (*Agencia Americana*) — O conceituado capitalista e banqueiro João Brícola, antes de partir para a Europa, fez testamento, legando á Santa Casa desta cidade, metade da sua fortuna que é calculada em 700 contos. O testamento foi feito no segundo tabellião desta cidade.

"A JEANNE DARC"
INAUGURAÇÃO
SABBADO
MODAS E CONFECÇÕES
RUA 7 DE SETEMBRO N. 113

Os soberanos belgas em Paris

Paris, 1 (Havas) — O presidente Poincaré offereceu hoje um almoço aos soberanos da Belgica, actualmente nesta capital.

Tomaram parte no almoço os srs. Barthou, presidente do conselho, e Pichon, ministro dos Negocios Estrangeiros.

Como se sabe, já passou em julgado a sentença que condemnou varios funccionarios dos Correios no caso dos [illegible] e absolveu apenas os srs. Gama Malcher e J. Pompilio Dias, que conseguiram demonstrar a sua innocencia nos factos delictuosos.

Hontem, em vista da sentença do juiz federal, o sub-director interino da 1ª secção da Contabilidade conduziu o sr. Pompilio Dias, com urgencia, a reassumir o cargo de despachante geral dos Correios junto á Alfandega.

Tambem o sr. Malcher já foi de novo investido nas suas funcções de 1º escripturario da nossa afrança.

"O JUQUINHA"

O n. 13 do "Juquinha" [illegible] infantil, está sublime. [illegible]

A Companhia Lanifícia N. S. do Sameiro approva com louvor as contas da sua directoria e a reelege em sua maioria

Realizou-se hontem, á rua do Hospicio n. 44, sobrado, a assembléa geral ordinaria desta companhia, sob a presidencia do sr. Miguel Duarte Pinto, secretariado pelos srs. Francisco Luiz da Silva Carneiro e Annibal Corrêa Peixoto. Foram approvadas, unanimemente, as contas da administração de 1912, tendo sido proposto um voto de louvor á directoria, pelo sr. Miguel Duarte Pinto.

Foram reeleitos directores os srs.: commendador Narciso Braga e José Rabello da Silva Carneiro, e eleito o sr. Antonio Francisco Marques de Macedo. No conselho fiscal foram reeleitos os srs. Miguel Duarte Pinto e Joaquim da Cruz Senna, e eleito o dr. Sylvio Julio da Silva Tranqueira; supplentes, eleito Manoel Pereira Alves da Silva, e eleitos, commendador José Antonio da Silva e Antonio Gomes da Pinha Neves.

Nomeação

Berlim, 1 (Havas) — Foi nomeado chefe do estado-maior general da armada o almirante Pohl.

THEATROS & CINEMAS

PRIMEIRAS

"LA PERICHOLE", NO LYRICO

Offenbach... Esse nome já fez tremer de indignação os doutores da solfa, que sómente nas fontes do classicismo bebiam suas inspirações; já fez cerrar o sobr'olho aos ortodoxos da musica; já provocou engulhos no estomago sensivel dos juristas; Offenbach, o iconoclasta de civilisações mortas e enterradas no desmoronamento dos seculos, o coveiro dos Deuses do Olympo que elle matava, um a um, a pancadas de bombo; o caricaturista da guerra que elle cantava a guinchos de charamellas; o destruidor das lendas que elle salpicava de [illegible] irreverentes; Offenbach, detestado pelos sacerdotes das velhas tradições, destructor as venturas da opulencia e a celebridade dos genios. Fundara a opereta franceza.

Teve proselytos, teve imitadores, como Wagner tambem os tem.

E como os imitadores de Wagner, desprovidos da scentelha do mestre, parodiam a doutrina, que elles proprios não comprehendem, os proselytos de Offenbach pouco e pouco lhe transformaram o genero.

E da opereta jovial, espirituosamente [illegible], sahio a comedia lyrica, com entrechos dramaticas.

Uma legião de tres compositores invadiu a scena, vivendo uma vida de expedientes até que a musica viennense dos Strauss, Lehar e Eysler veio ameaçar seriamente a existencia da velha opereta.

A reacção entretanto não se fez esperar e o idolo deposto voltou ao culto de seus admiradores.

Offenbach resurge, mas com a aureola de compositor cuja sinceridade na sua inegotavel troça a tudo que então parecia intangivel não é posta mais em duvida.

Os seus detractores desappareceram ou emmudeceram, e os modernos lhe enaltecem a verve melodica, fluente, original, opulenta e até... classica!

Abençoada resurreição para os que não conhecem o periodo aureo da musica offenbachiana, e abençoada companhia Lespinasse que hontem no Lyrico concedeu ao publico duas horas de gozo, de bom humor, de esquecimento, representando e cantando a *Perichole* com aquella graça e distincção tão peculiares a companhias francezas.

Os tres actos da linda opereta de Offenbach constituiram, pois, um legitimo successo, mórmente para a sra. Tariol Baugé e o seu digno collega Berthaux.

Da sra. Baugé esboçámos, ha poucos dias, um perfil que completamos agora, accrescentando que a sua arte de cantar e representar é empolgante. Não é possivel haver quem melhor do que ella saiba pormenorizar os couplets brejeiros: *Que voulent vous ses colères*, e o *Mon Dieu! que les hommes sont bêtes!*

A carta do 1º acto: *o mon cher amant*, lida por ella, será sempre um modelo de dicção e estylo.

A respeito do sr. Berthaux, ha por força [illegible] de nossa parte, engano proveniente da troca de nome dado no programma do espectaculo. Esse sr. Berthaux de hontem não é o mesmo que tomou parte na *Mascotte*, si não nos enganamos.

Fazemos tal reparo com o intuito de não nos acusarem de incoherencia, censurando uma vez e elogiando outra, o mesmo actor.

O Piquillo do sr. Berthaux, primeiro e permittam-nos excellente, pois é um fino cantante e esperto cantor, e amparado pelo apoio da sala recebeu fartos e continuos applausos que se tornaram enthusiasticos no final do 2º acto, em que o joven artista tem um trabalho de scena assás notavel e fatigante.

Para a harmonia do conjunto brilhantemente collaboraram: os srs. Rougemont, na Guadalena, Gelly, na Bergenilla, Gravil na Manzilla, Cabrael, na Frasquinella, e os srs. Royol no André, Terlinal no Panatellas e Arsoides no D. Pedro.

Um belle espectaculo este da *Perichole*.

naturalmente para se ir habituando á sua missão de illustrador da prosa do Phoca, e os tres, representados pelos dois, (isto sem querer dizer que estes sejam desses que se encontram por ahi a tres por dois) lá se foram, em seguida aos abraços da praxe e com muitos votos de "bonne-chance".

BAILES POPULARES

A nova diversão que a empresa Paschoal Segreto, agora arrendataria do theatro São Pedro, alli inaugurou, é, de facto, uma idéa feliz. E a prova é que pegaram de vez. Os bailes de sabbado e domingo estiveram magnificos, quer quanto á quantidade quer quanto á qualidade das pessoas que lá se achavam. Deve-se a isto, sem duvida, a boa ordem observada, durante aquellas duas noites.

O baile popular é divertimento consagrado em todas as grandes capitaes. Na França, na Italia, em Portugal, na Argentina e, mesmo em o nosso paiz, em Petropolis e na capital de São Paulo, em theatro da mesma empresa Paschoal Segreto de ha muito despertam belissima concorrencia os bailes populares. Elles são o "rendez-vous" obrigado da "jeunesse dorée", e da bohemia alegre, que sabe divertir-se.

Bem atirados, pois, foram os bailes no S. Pedro, a repetir-se sabbado e domingo proximos.

O povo precisa divertir-se e a modico preço, o que não é para desprezar nos difficeis tempos que correm.

SEM VONTADE

Amanhã volta á scena do Municipal a peça de Baptista Coelho, "Sem vontade", com que foi aberta a presente temporada. "Se mvontade" agradou deveras e porque muita gente ficou com vontade de vel-a, a empresa resolveu fazel-a voltar de novo ao cartaz. Com esta noticia muitas pessoas hão de exhultar de contentamento. Serão todos os que não tiveram occasião de assistir á linda peça de Baptista Coelho. E não perderam occasião. "Sem vontade" apparecendo amanhã no cartaz, não voltará mais. Sabbado será representado o "Canto sem palavra", do dr. Roberto Gomes, e tambem domingo em "matinée".

FORROBODO'

Já agora dar-se-á isto, de tempos a tempos. Volta hoje ao cartaz do São José o sempre querido "Forrobodó". A empresa satisfaz assim innumeros pedidos que recebe. Como se sabe, o impagavel artista comico Alfredo Silva tem no "Guarda nocturno da zona", um de seus melhores papeis.

O FILTRO DO DIABO

Em pleno successo, de noite para noite mais applaudida é a interessante opereta fantastica "O Filtro do Diabo", ora em scena no Carlos Gomes, pela afinada "troupe" Carlos Leal. Hoje, mais duas sessões. Serão duas enchentes pela certa.

X. P. T. O.

Sóbe á scena na proxima sexta-feira, no Rio Branco, a apparatosa revista de grande espectaculo, "X. P. T. O.", em tres actos, cinco quadros e duas apotheoses, original de José Eloy, pseudonymo que acoberta um conhecido escriptor paulista, ora residente nesta capital. A musica de "X. P. T. O." é de Paulino do Sacramento e dos irmãos Brito Fernandes, e isso basta para garantia do esperado successo.

ESTRÉA HOJE A COMPANHIA DO ROYAL-THEATRE

A companhia do Royal-Theatre estréa hoje.

Para toda a numerosa população dessa progressista zona da cidade, que vae de Mangueira a Santa Cruz, essa noticia é positivamente, uma nota festiva, pois não ha memoria de que alli alguma companhia theatral fosse tão ansiosamente esperada como a que hoje debuta no elegante theatrinho de Cascadura.

Trabalhará alli como trabalharia em qualquer theatro do centro da cidade, pois é uma companhia formada com elementos de valor, que monta as suas peças com luxo, vestidas de novo da *[illegible] en comble*, e que teve o intelligente criterio de escolher para sua estréa a joia do theatro francez de opereta, *Os Sinos de Corneville*, esse mimo immortal de Planquette, com que se vão deliciar esta noite os que cedo se proverem com bilhetes para o Royal-Theatre.

THEATRO APOLLO

A estréa da companhia José Ricardo

E' depois de amanhã que se realiza a estréa da companhia José Ricardo, que deve chegar amanhã a este porto a bordo do vapor "Demerara" da Mala Real Ingleza. A estréa será, conforme já está annunciado, com a opereta de costumes portuguezes "A Flôr da Rua", peça que em Portugal alcançou estrondoso successo e na qual Cremilda de Oliveira que vem como "estrella" da "troupe", tem na protagonista uma notavel creação.

A "Flor da Rua" que teve em Portugal, na cidade do Porto, o seu baptismo foi considerada uma obra prima e a imprensa unanime dali teceu-lhe elogios. Devido justamente ao seu successo foi que José Ricardo a escolheu para a apresentação da companhia no Rio de Janeiro.

Dentro de quarenta e oito horas o publico lhe fará justiça.

JOSE' LOUREIRO

Está enfermo, desde ante-hontem, guardando o leito, o empresario José Loureiro, dos theatros Apollo e Recreio.

Seu estado não inspira cuidados.

PHOCA-RAUL-LUIZ

Cá estiveram hontem, os tres: o Raul e o Phoca, em carne e osso, e o Luiz representado pelos dois.

O orador foi o Phoca, que em phrases repassadas de sentimento, citando autores celebres e com a eloquencia que lhe é particular, pedio por espaço de duas horas, para nos dizer que é com intensa saudade que elle, o Raul e o Luiz partem hoje rumo ao sul, a bordo do "Itaio", para uma "tournée" de verborrhagia e calungas, como nunca se viu no Rio Grande.

O Raul chorou algumas lagrimas,

Varias noticias, nacionaes e estrangeiras

THEATRO MUNICIPAL. — Pelos artistas da Companhia Nacional, que presentemente deliciam a platéa deste importante theatro, será levada amanhã, em "reprise" a peça "Sem Vontade", de João Phoca, que vae, como as primitivas representações, conquistar os applausos dos espectadores do Municipal.

O SOLDADO DE CHOCOLATE. — Em duas representações vae á scena no Recreio, apreciavel theatrinho da rua Espirito Santo, esta lindissima opereta em 3 actos, musica de Strauss, que, de uma maneira triumphal, tem recebido das suas numerosas espectadores no Recreio os mais delicados applausos.

THEATRO APOLLO. — Na proxima sexta-feira dar-se-á neste theatro a "première" da opereta portugueza "Flor da Rua", da companhia dirigida pelo actor José Ricardo.

CHARIVARI. — Representa-se hoje, no palco do Rio Branco, esta engraçadissima burleta de costumes nacionaes, que tem agradado em toda a linha a colossal assistencia deste theatro.

S. JOSE'. — A pedido geral, volta á scena deste elegante e frequentado theatrinho do largo do Rocio a bellissima burleta, em 3 actos, "Forrobodó", em que o distincto actor Alfredo Silva se torna verdadeiramente impagavel na scena do Guarda Nocturno da Zona.

São 3 sessões cheias que apanhará, por entre vibrantes applausos, o S. José.

ROYAL THEATRE. — Repete-se hoje, neste theatrinho de Cascadura, a peça hontem estreada com agrado geral "Os Sinos de Corneville".

Quer isto dizer que mais uma vez o Royal Theatre vae verificar quanto é procurado pelo povo suburbano.

O FILHO DO DIABO. — Está mesmo no mais completo successo popular esta linda opereta fantastica que o cartaz do Carlos Gomes menciona.

Hoje duas sessões ou melhor dois triumphos registrará ahi muitas o Carlos Gomes.

THEATRO LYRICO. — Em 2ª recita extraordinaria, representa-se neste theatro a opereta "Les Saltimbanques", em 3 actos e 4 quadros, de Maurice Ordonneau, musica de Louis Ganne, que na forma do habito ahi vae proporcionar aos seus frequentadores algumas horas de delicia.

PALACE-THEATRE. — "Yolle est sortie", the 3 MacDonald's, Martins troupe, Magda Arcoti e outros, são os esplendidos numeros de "café concert" que figuram no programma desta concorrida casa de diversões, para o espectaculo de hoje.

Certo, não faltará quem ali vá passar horas de bom humor.

NÃO PODE!... — E' esta a revista em 3 actos, 4 quadros e duas apotheoses, que está com successo incomparavel, no cartaz do preferido cinema-theatro Chantecler, da empresa Julio, Pragana & C.

PAVILHÃO INTERNACIONAL. — O espectaculo para hoje no Pavilhão é attrahente e variado, pois consta elle da continuação do campeonato de "box" inglez, de emocionante combate entre Joseph Beerens e Jack Murray, Duo Mignon, Hermanas y Cardoso, Anita Vargas e tantos outros numeros do genero no "Grand café concert", que por certo agradarão aquelles que alli enchente á cunha.

Além disso, lá está ainda no programma a luta romana, que por si só garante a concorrencia.

O que vae pelos cinemas e outras casas de diversões

Programmas para hoje, nos cinemas:

CINEMATOGRAPHO PARISIENSE — O Grande Industrial ou O Mestre de forja e A culpa da caminante de medico, comedia, da Nordisk.

CINEMA PARIS — O Mestre de forja ou O Grande Industrial, drama; Fidel da Cabochard, na Nordisk, natural — A culpa da caminante de medico, comedia, e, como extra, na "matinée" Tricot muda de casa.

CINEMA IDEIA — Flor de Arte, drama, da Milano; A photographia accusadora, drama; Os dois Armadores, drama, da Milano; O namorado de Lucia, e como extra, na "matinée" Recomeçam as hostilidades nos Balkans, actualidades.

COMPANHIA CINEMATOGRAPHICA BRASILEIRA — Estão sendo exhibidos nos cinemas Odeon e Avenida, desta empresa, o maravilhoso film "Quo Vadis?", que tem sido enthusiasticamente apreciado, pelos "habitués".

CINEMA MAISON MODERNE — Pathé-Journal — O Senhor de Vinciglista — Creado estranho e Flôr de Arte, soberbo drama.

LUTA ROMANA

Grande Campeonato Internacional

Poucas noites se póde apreciar luta tão importante como a que hontem se viu no "musical-hall" da Avenida.

O valente campeão mundial Giovanni Raicevich veiu ao "rink" para lutar com o lutador Felgenhauer, que tomaram toda a hora, porém, os espectadores não se fartaram de tão soberbo espectaculo.

De um lado os superiores golpes applicados com arte por Raicevich e do outro o Felgenhauer, que sendo tambem um lutador de reconhecido merito, no emtanto não possue a lealdade de Giovanni Raicevich.

Essas faltas, porém, custam-lhe caras, pois que Raicevich, com toda aquella calma que lhe é peculiar, dá-lhe cada um golpe que o bom do Felgenhauer anda de pernas pelo ar num completo sarilho.

Assim se passou uma hora sublime apreciando uma luta que raras vezes se vêm.

Para hoje temos um bello programma: além da continuação da luta de Raicevich e Felgenhauer, ha tambem a de Ella Pampatti contra Ambroise le Suisse e a de Alfred Popper contra Ferdinando Priano.

A luta principiará ás 11 horas da noite após a terminação do espectaculo de café concerto.

CAMPEONATO DE "BOX"

Com uma casa bem regular, mas que era de esperar muito superior, continuou hontem no Pavilhão Internacional, a luta de "box" entre o campeão belga Beerens e o norte-americano Jack Murray.

Essa peleja foi encarniçadissima, bem digna de uns campeões como o são os que lutaram hontem.

Após lances admiraveis e empolgantes os dez "rounds" foram jogados, ficando a disputa do ponto empatada.

Hoje, após o espectaculo que se realizará ás 8 horas e é familiar isto é ás 9 horas começará novamente essa sensacional peleja, que por certo levará ao Pavilhão Internacional um mundo de afficionados de grandes emoções.

Logo que terminar essa "poule", teremos a sensacional nova de que varios lutadores do "sport" greco-romano tomarão parte nesse violento jogo.

Entre elles, destaca-se o sympathico Pampari, o "Menino de Ouro", que está disposto a abiscoitar o primeiro premio. — S. L.

A VIDA EM VIDROS
Album Creosotado
DE
Ernesto Souza
BRONCHITE
Rouquidão, Asthma, Coqueluche, Tuberculose pulmonar.
GRANDE TONICO
abre o appetite e produz a força muscular.

O Seminario Diocesano de Campinas

S. Paulo, 1 (Agencia Americana) — No dia 13 do corrente, collocar-se-á a pedra fundamental para a construcção do Seminario Diocesano de Campinas.

Quereis passar bem?
Restaurante PARIS
URUGUAYAN 41
Sala no 1º andar para almoços ou jantares intimos — Preços modicos

CAFE' CRUZEIRO — O mais puro e saboroso. Rua Marechal Floriano, 142. Kº, 1$400.

O "Minas Geraes" e o serviço de propaganda

Bello Horizonte, 1 (Agencia Americana) — O jornal *Minas Geraes*, iniciou um serviço de propaganda do Estado, publicando as impressões da viagem feita por um dos redactores, Ramos Cesar, tratando da vida industrial e das fazendas do norte de Minas.

Á TODOS CONVEM SABER...
Que o unico deposito das casemiras inglezas é na ALFAIATARIA LONDON.
Ternos sob medida, aviamentos de 1ª qualidade: 50$000 a 70$000.
URUGUAYANA, 136
Entre Hospicio e Alfandega
Telephone, 5.298

Congressistas paulistas em viagem

S. Paulo, 1 (Agencia Americana) — Seguiu hoje com destino a essa capital, o deputado federal, dr. Marcolino Barreto. Com o mesmo destino partiu de Santos o senador Francisco Glycerio. Ao seu embarque compareceram os representantes do presidente e secretarios do Estado.

Systema Americano
Villaça
Deposito: Rua 7 Setembro, 79

Em S. Paulo funda-se nova companhia

S. Paulo, 1 (Agencia Americana) — Com o capital de 2.500 contos, foi fundada nesta cidade a Companhia da Estrada de Ferro Agricola.

CLEANZUM
Sabão especial para limpeza das mãos. Tira graxa, ferrugem, oleo, tinta, etc., sem offender á pelle.
Depositarios: — G. Ranho & C.
RUA THEOPHILO OTTONI, 100
Rio de Janeiro

SOCIAES

Datas intimas

Completa hoje mais um anniversario natalicio o endiabrado e interessante Francisco, filhinho do sr. José Francisco Cardoso, um dos mais estimados funccionarios da 3ª secção do Trafego Postal.

• Faz annos hoje o pequeno José de Paula Machado, filho do major Hamilcar Nelson Machado. Será este um motivo de muitas alegrias para o travesso "tenente" receber muitos brinquedos e cartuchos de "bombons", que farão hoje a ventura da sua feliz innocencia.

• Faz annos hoje o sr. Ernesto de Souza Reis.

• Faz annos hoje a senhorita Aristotelina Dias de Souza, filha do capitão Diocleciano Dias de Souza.

• Faz annos hoje o pharmaceutico Alfredo F. Lopes, 2º chimico do Laboratorio Nacional de Analyses.

• Faz annos hoje a senhorita Maria da Conceição Feijó Machado, filha do sr. Luiz Caldas Machado, chefe da empresa de Manifestos.

• Faz annos hoje o interessante Otto Oneto, filho estremecido do sr. Estevão Oneto, socio do corretor de fundos publicos Alfredo E. dos Santos.

• Faz annos hoje a graciosa menina Lydia Varella da Silva, sobrinha do poeta Fagundes Varella.

• Passa hoje o anniversario natalicio de d. Maria Eugenia Acué Pilar, esposa do sr. Manoel Pilar, guarda livros de nossa praça.

• Completa hoje mais um anniversario natalicio d. Atiina Sant'Anna, esposa do dr. Alberico Freire de Sant'Anna, engenheiro da Prefeitura.

• Faz annos hoje o interessante menino Asdrubal, filho do dr. Arthur Cherubim, delegado do 23º districto policial.

• Será hoje muito felicitado, por motivo do seu anniversario natalicio o capitão Francisco de Queiroz Pereira, 3º escripturario da E. F. Central do Brasil.

• Faz annos hoje a galante Dahil, filha de d. Alice de Queiroz França Armani e do sr. Frantz França Armani, empregado do commercio.

• Completa hoje o primeiro anniversario natalicio o galante menino Francisco de Paula, filho do sr. João Baptista Gonzaga, funccionario do Centro do Commercio de Café.

• Está desde hontem em festa o lar do sr. José Rainho da Silva Carneiro, conceituado negociante desta praça e cavalheiro muito estimado. E' que hontem completou o primeiro anniversario o galante Sylvio, o querido "caçula" e hoje completa sete annos o travesso Octacilio. Passam-se assim dois dias de felicidade em que o sr. J. Rainho e a sua esposa recebem muitas saudações e muitas provas de apreço e amizade.

• Faz annos hoje d. Regina Teixeira, esposa do capitão de corveta Reginaldo Teixeira, da casa militar do presidente da Republica.

• Faz annos hoje d. Florencia Soares Baptista, esposa do sr. Alvaro Rodrigues Baptista, auxiliar da expedição da Imprensa Nacional.

• Completa hoje mais um anniversario natalicio a gentil senhorita Eudoxia de Castro, filha do sr. Bartholomeu Castro, funccionario aposentado dos Correios.

Por esse motivo muitos serão os cumprimentos que receberá a anniversariante.

* * *

Viajantes

Parte hoje para o Estado de Pernambuco, a bordo do "Aragon", da Mala Real Ingleza, o dr. Decio Fonseca, 1º engenheiro da Estrada de Ferro Central do Rio Grande do Norte, e irmão do nosso collega da *Folha do Dia*, dr. Alberto Fonseca.

O seu embarque realizar-se-á ás 10 horas da manhã no cáes Pharoux.

• Acompanhada de seu filho, seguiu hontem para a Europa, em busca de melhoras para a sua saude alterada, d. Zulmira da Veiga, extremosa esposa do dr. Didimo Agapito Fernandes da Veiga, inspector da Alfandega desta capital.

Ao embarque de nine. Didimo, que se effectuou no cáes da Avenida, a bordo do paquete "Sierra Cordoba", compareceu crescido numero de pessoas gradas que foram levar os seus votos de boa viagem.

• Hospedaram-se no Fluminense Hotel: Francisco Mendes e familia, Sergio S. Mendes, Antonio Mendes Duarte, Alceu Ramos, dr. Guimarães e familia, Cerqueira Aredo, Antonio Teixeira Chaves, Alvaro Cerqueira, coronel Antonio Olyntho Ribeiro, Antenor Ramos, Manoel Patullo, Felix Serebur, Jayme Cahen, A. Mello Sobrinho, Theodoro Italiano e E. Vitalis.

• Está nesta capital, vindo da Bahia, em companhia de sua distincta consorte, o illustre clinico dr. Fabio Alves de Vasconcellos.

S. s., que desembarcou de bordo do "Amazon", foi recebido no cáes Pharoux por muitos amigos e collegas, que lhe foram testemunhar o gráo de estima em que é tido na sociedade carioca.

• Regressou ante-hontem de Caxambú, onde fôra fazer estação de aguas, o distincto clinico dr. Joaquim José da Fonseca Junior, completamente restabelecido de sua passageira enfermidade.

• Pelo rapido paulista, partiram hontem para S. Paulo o capitão da Brigada Policial, João Antonio Caldeira Bastos e sua exma. esposa e filhos. Acompanha-os sua irmã e cunhada, a senhorita Victoria Caldeira Bastos, os quaes vão em visita a sua familia.

• Chegou hontem de Campos o academico da Faculdade de Sciencias Juridicas e Sociaes, Octaciano Alves do Valle, filho do capitalista Antonio Alves do Valle.

• Para os portos do sul, onde vai no exercicio da sua profissão, partiu hontem o estimado e caritativo clinico dr. Fernando Gonçalves.

• Hospedaram-se hontem na pensão Americana, os seguintes srs.:

Padre André Colli, Fernando Antonio da Silva, Severino Martins Rodrigues, capitão José de Araujo e Oliveira, Antonio Romão Raposo, coronel Garcindo Rodrigues Ferreira, André Blanco, capitão Martiniano Gomes da Fonseca e Francisco Barbosa Vivas.

• Acha-se nesta capital o sr. dr. Eloy Reis, ex-deputado á Constituinte Mineira e actualmente medico na cidade de S. João d'El-Rei.

• Acha-se nesta cidade o sr. José de Assis Sobrinho, ex-proprietario e redactor do "Reporter" e actualmente commerciante e industrial em Minas Geraes.

• Pelo trem mineiro partiram hontem os srs.:

Manoel Caldas Junior, Carlos de Arruda Mattos, Plynio de Azevedo Quartim, Januario Ferreira, José de Castro Oliveira.

Pelo trem paulista partiram hontem, os srs.: Dr. Cornelio Ferreira Campos, Joaquim Fernandes Lima, Mario Gurgel, Pinto José de Carvalho Moraes, Renato de Mello Campos, Francisco Paula Santos.

Pelo trem mineiro chegaram hontem, os srs.:

Benedicto Freire de Souza, Antonio Pires Camargo, Faustino Dimenia de Oliveira, Joaquim de Souza Machado e Fedro Mendonça.

Pelo trem paulista chegaram hontem, os srs.:

Manoel Moraes Lima, Januario Freire Moraes, Alexandre Motta Soares, Paulo Monteiro de Araujo e Pedro Silva de Souza.

• A bordo do vapor allemão "Petropolis" chegaram hontem, da Europa os srs.:

Luiz Nemeyer e familia, Nahemann, Joseph Clarke, Edmundo Ballér e filho e Victor Szimau.

A bordo do vapor italiano "Regina Helena" chegaram hontem, de Buenos Aires os srs.:

Delmo Coreia, C. Scabello, d. Maria Rur, M. Midrash, Carlo Vignali, Giuseppe Micelo e Rum Lara.

A bordo do vapor "Sierra Cordoba" chegaram hontem de Buenos Aires e Montevidéo os srs.:

Richard Migrasum e senhora, Frank W. Jervis, Oliver Jonh Rybeck e familia, d. Mercedes Vasques, Carlos Gonçalves, d. Clara Florentchan, Antonio Silva, Alvaro Netto e familia, Bernardino Salles, Joaquim Almeida.

A bordo do vapor nacional "Aymoré" chegaram hontem do Norte os srs.:

Americo Queiroz, Albino Dantas, Adolpho Ferreira da Rocha, Manoel Justino dos Santos, Annibal da Rocha Bastos, dr. Moreira Guimarães e familia, Luiz Pereira, Augusto Torres, Antonio Luiz Cerqueira, Agostinho F. Cunha, M. F. Oliveira, Tristão F. Rocha, Manoel Esteves Ozorio, Benjamin Cunha Junior, Frederico Agar, dr. Affonso Alves.

A bordo do vapor austriaco "Kaiser Franz Joseph I", partiram hontem para Europa os srs.:

Dr. Alberto Betim Paes Leme, conde Paraguassú, dr. Pedro Paranaguá, baroneza de Loreto, dr. Roberto Menz, Fernando Randazo, Alberto Pereira Pinto, coronel Buckman, Leopoldo Lesberque, dr. Guido Fogaça, dr. Gabriel G. Marques, d. Ida Soiller, Francisco Padaliso e familia, Affonso Teixeira.

A bordo do vapor "Sierra Cordoba" partiram hontem para a Europa os srs.:

Joaquim Lima e familia, dr. F. Carvalho e familia, Jean Dupon e senhora, Felisbo Lopes de Almeida e familia, dr. Affonso Lopes de Almeida, dr. Ernesto Moses, Rudolf Helmer e filhos, Raul Pereira, José Zacharias Fernandes, Antonio de Souza, Manoel José Resende, Antonio Conceição Cunha, Carlos e filhos, Joseph Kaiser, Manoel Lopes Cardoso e Arthur Cardoso.

A bordo do vapor allemão "Hamburgo" seguiram hontem para a Europa os srs.:

Dr. Parga e familia, Antonio Maltz, Rodolfo Resle, Henrique Waldeck, Rocha Forgas, Caldas e familia, João Ribeiro Antunes, Sebastião Carvalho.

• Hospedaram-se hontem, no hotel Familiar [illegible], os seguintes srs.:

R. de Castro e Silva, João Antonio da Rosa, Albano Marques e senhora, F. B. Ibaytyra, Antonio Sampaio, coronel Cypriano Padilha, Cesar Vieira, mme. Maria Dora Nerva, mme. Maria Hoegen Melo Campos e filhas, Pedro Ramos, Lafayette Miller Leal, F. Monteiro de Barros, Miguel Dias da Silva e João Ribeiro Villaça.

* * *

Clubs e festas

Foi muito cumprimentado hontem, por seus amigos por ser o dia de seu anniversario natalicio, o sr. Manoel Guedes Tavares, pharmaceutico.

Os seus amigos lhe offereceram, para festejar a data, um jantar intimo.

A' sobremesa foram trocados amistosos brindes, correndo a festa na mais franca alegria.

* * *

Maçonaria

Reuniu-se hontem em assembléa geral ordinaria o Supremo Conselho do Brasil, sob a presidencia do dr. Honorato de Miranda, tendo como secretario o dr. Manoel Gonçalves Pecego e como orador o dr. Sampaio Ferraz. Compareceram os grandes inspectores: major Nicoláo Alotti, capitão João Marinho da Cruz, Antonio Joaquim Rebel, João Paulo Hildebrandt, coronel Candidiano da Rosa, M. A. Faria Machado, Joaquim Antonio de Souza Martins, capitão João de Souza Laurindo, coronel Antonio L. Santos e capitão Carlos Paquet. Depois dos trabalhos do ritual e approvação dos pareceres da 1ª secção, foi eleita a nova administração, que ficou constituida da seguinte fórma: grande ministro de estado, dr. Sampaio Ferraz; grande mestre de ceremonias, Antonio Joaquim Rebello; grande porta estandarte, major Nicoláo Alotti; grande capitão das guardas, capitão João Marinho da Cruz e representante na soberana assembléa, capitão José Geolze Proença.

Membros das commissões, da 1ª secção, coronel Honorio Ximenes do Prado, dr. F. J. Cruz Camarão e capitão João de Souza Laurindo e da 2ª secção: capitão João Marinho da Cruz, Joaquim Antonio Souza Martins e M. F. de Faria Machado.

No Bem Geral o sr. major Alotti agradeceu homenagens dispensadas por occasião do fallecimento da sua esposa.

A presidencia justificou essas provas de apreço e amisade, exaltando o merito do sr. Alotti, como esposo, dedicado e exemplar.

O dr. Sampaio Ferraz referiu-se em seguida ao sr. Carlos Wallace, membro effectivo do Supremo Conselho, recentemente fallecido. Referiu-se em termos honrosos, exaltando a sua grande dedicação á Maçonaria, ao seu valor como amigo, ao seu illimitado credito como negociante; põe em relevo o caracter e a probidade do morto, para provar que a sua morte cobre de luto a Maçonaria, o Commercio e o coração dos amigos, que o admiravam e respeitavam. Propõe um voto de profundo pezar pela sua morte.

O alto corpo da Ordem votou de pé essa demonstração de sentimento e approvou o encerramento dos trabalhos em signal de lucto.

* * *

Religiosas

IRMANDADE DO SANTISSIMO SACRAMENTO DA CANDELARIA — De accordo com o estatuto desta Irmandade, tomarão hoje posse dos cargos de mordomo no Hospital dos Lazaros e Asylo Gonçalves de Araujo, os srs. Evaristo Valle de Barros e José Clemente da Costa e como zeladoras d.: Marcolina Ferreira Leal e Luiza Rodrigues da Cunha Bueno, e como mordomo adjunto, no Asylo Gonçalves de Araujo o sr. Pedro da Costa Leite.

HOMENAGEM A JESUS — Em homenagem a Jesus de Nazareth, O Christo, commemorando o 1880º anniversario da Crucificação, que foi em 3 de abril do anno 33 da Era Christã — 14 de Nisan de 4890 da Era Hebraica, haverá sessões solemnes nas seguintes aggremiações:

A Regeneradora, Confederação Espirita do Brasil, na séde central, á rua Maurity n. 22, amanhã;

Centro Espirita Antonio de Padua, na séde á rua General Camara n. 313, na quinta-feira, 3;

Sociedade Humanitaria do Brasil, na séde, á rua do Lavradio n. 161, na quinta-feira, 3;

Circulo Espirita Consolação, no becco do Rio n. 11, Cattete, na quinta-feira, 3;

Sociedade Espirita Francisco de Paula, na séde á rua Dr. Agra Filho n. 52, na quinta-feira, 3;

Grupo Vinha Espirita do Celeste, na séde ladeira do Castro n. 31, amanhã;

Grupo Espirita Luiza Maia Torteroli, na séde á rua Central da Villa Operaria numero 11, no Cattete, na sexta-feira, 4;

Grupo Espirita Fé, e Esperança, na séde, á rua Vieira n. 49, estação Dr. Frontin, amanhã;

Sociedade Espirita Amor e Caridade, na séde estação de Paracamby, na quinta-feira, 3;

Associação Espirita Caridade, na séde, á rua da Imperatriz n. 99, Realengo, na sexta-feira, 4;

Sociedade Espirita Tolerancia, na séde, á rua da Fazenda n. 26, Bangú, na sexta-feira, 4.

As sessões serão abertas ás 7 horas da noite nas séde acima indicadas.

* * *

Enterramentos

Em carneiro temporario do cemiterio de S. Francisco Xavier foi sepultada hontem d. Balbina Cardoso, viuva, de 70 annos, fallecida á rua de S. Luiz Gonzaga n. 278.

O saimento effectuou-se ás 5 horas da tarde.

• Realiza-se hoje o enterramento de d. Joanna Testa da Silva Nunes, viuva, de 71 annos de edade, no cemiterio de São João Baptista.

O feretro sahirá ás 10 horas da manhã da rua Buarque de Macedo n. 38.

Sports

Turf

DIVERSAS — Noticiámos ante-hontem que os potros Cajado de Ouro e Condorsinho se achavam atacados de retenção de urina.

Hoje, temos a noticia que, graças aos esforços do "entraineur" Trajano, que perdeu uma noite inteira a medical-os, os referidos potros se encontram livres de perigo.

• O cavallo Caillar passou á nova propriedade, e já começou a trabalhar forte, devendo ter a montaria, no Jockey Club, de um antigo jockey "del freno".

• A egua Maravilha, que tão mal se deu em S. Paulo, está bem disposta e brevemente vae ser submettida a "entrainement".

• São simplesmente esplendidas as condições dos animaes do Stud Albana, a cargo do esforçado "entraineur" José Depino.

Entre elles destaca-se Rock-Ferry, Dora e Eros.

• Por toda esta semana são esperados de S. Paulo os animaes Caudés, Zaragoza e Valencia, entre outros.

• O habil e honesto jockey D. Ferreira, que aqui deverá chegar hoje ou amanhã, continuará com as primeiras montarias dos srs. Pinheiro Machado e Bernardino de Andrade.

• Está trabalhando em optimas condições o cavallo Campo Alegre, que ainda esta temporada figurará brilhantemente.

• Estão quasi promptas as novas cocheiras que estão sendo construidas, no Jockey Club, para as quaes irão os animaes do "entraineur" Alberto Teixeira.

• E' esperado por toda esta semana, de S. Paulo, o jockey Joaquim Silva.

• Na corrida inaugural do Jockey-Club não poderão tomar parte os seguintes jockeys, que se acham suspensos: P. Zabala, D. Soares, D. Vaz e O. Coutinho.

• O jockey D. Vaz, que se achava suspenso no Derby-Club, foi relevado dessa pena, podendo, portanto, ahi dirigir animaes.

• Por motivo de seu anniversario natalicio, offereceu hontem aos seus amigos e camaradas, um magnifico churrasco o sr. Raul da Silva, do Stud Embaracio.

Ao "grade", que foi servido ali mesmo, compareceram muitos amigos... desta occasião.

• O estimado e peorseto "entraineur" Brazilio Cruz teve hontem o seu lar em festa.

Fez annos a sua gentilissima filha mais velha, que por este motivo recebeu com muito prazer, as suas innumeras amiguinhas.

• De regresso a esta capital embarcará sabbado em Montevidéo, o dr. Francisco Calmon, director de corridas do Jockey-Club e vice-presidente do Centro dos Chronistas Sportivos.

• O potro argentino Marfil, ha dias vendido pelo sr. Alberto Serra, passou a chamar-se Itavalé.

• Foi hontem retirado do "entraineur" Trajano de Carvalho, e entregue ao velho Lourenço Alcaba, o cavallo Rolilon.

• A directoria do prado de Santa Cruz resolveu suspender por um anno o jockey Dimme Vaz, por causa da corrida Rio "Tasm" Itapemirim.

Entretanto Itapemirim é um poltrão d'esses e a pena com certeza não cabe tão grande. Emfim, ainda póde ser peor...

• E' esperado amanhã a bordo do "Aragon", o jockey arrival P. Espinola, que vem prestar os serviços á Ecurie Pacheco.

Para a mesma Ecurie já embarcou tambem na Europa, o seu habil professional jockey.

Naturalmente, esta guerra se demorará por ahi.

• Justamente com este jockey, serão embarcados dois animaes: Asa, para a referida Ecurie e Gallinaceus para o sr. Joseph Giraud.

• Attendendo a uma nossa reclamação, a digna directoria do Jockey-Club começou hontem a não permittir a entrada no seu prado, a quem não estiverse munido do respectivo ingresso.

Este acto da digna directoria é digno de todo o louvor e daqui lhe enviamos as nossas felicitações.

• Foi novamente contratado para as segundas montas do stud Campo Alegre, o jockey C. Silva.

• Acha-se nesta capital vindo ha dias de S. Paulo, o sr. Leon Devenas, proprietario do "crack" Mas d'Asil e do cavallo Cometa.

Esses animaes acham-se nas cocheiras do "entraineur" Christiano Torres, sendo que Cometa, foi ha dias purgado.

• Recomeçou hontem a ser movido na raia do Jockey o cavallo Soberbo.

• O Jockey Torterolli, tambem foi contratado para o "stud" Campo Alegre.

• Pirajá e Bigiú que se acham na Penha, deverão ser embarcados para aqui no dia 14 do corrente.

• Chegou ha dias de Pelotas, o estimado "turfman" Candio Teixeira.

• Tem experimentado sensiveis melhoras, o habil "entraineur" Manoel Francisco Correa.

• Tem sido muito commentado o castigo levado pelo dono do "stud" Lyrico, em Friburgo, que levando certo o Grande Premio com a Hebréa, retirou do pareo o cavallo Werther.

E' assim mesmo: o castigo anda sempre a cavallo.

* * *

Pelotas

COLYSEU NICTHEROY

Empresa Victorino & C.

Resultado da funcção de ante-hontem

1	Modelo / Capivara	11$200	43$100
2	Aragonez / Bilbáo	[illegible]	43$200
3	Samuel / Aragonez	[illegible]	42$500
4	Gogorza Capivara / Martin Goenaga (24)	9$600	24$100
5	Martin / Gogorza (14)	[illegible]	24$100
6	Hermenegildo / Agustin (24)	[illegible]	25$300
7	Hermenegildo / Ermua (16)	11$200	23$400
8	Martin / Agustin (21)	[illegible]	[illegible]
9	Hermenegildo / Gogorza (16)	[illegible]	[illegible]
10	Gogorza / Hermenegildo (24)	[illegible]	[illegible]
11	Agustin / Gogorza (24)	[illegible]	[illegible]
12	Ermua / Gogorza (24)	[illegible]	[illegible]
13	Martin / Ermua (24)	[illegible]	[illegible]
14	Ermua / Agustin (24)	[illegible]	[illegible]
15	Gogorza / Ermua (16)	[illegible]	[illegible]

Todas as noites funcção sportiva. Aos domingos e feriados funcção ao meio dia. Breve começará o GRANDE CAMPEONATO DA PELOTA.

* * *

Foot-ball

VILLA ISABEL FOOT-BALL CLUB

Não se tendo reunido no ultimo domingo numero legal para se effectuar a assembléa geral extraordinaria, convocada para aquelle dia, a mesma reunião realizar-se-á no dia 6 ás 8 horas da noite, á rua Visconde de Santa Isabel n. 169.

Por ser em 2ª convocação, a sessão effectuar-se-á com qualquer numero.

Oleos e graxas especiaes para automoveis
Oilzum
Unicos depositarios: G. RANHO & C.
ARMAZEM: rua Theophilo Ottoni n. 100

ULTIMAS NOTICIAS

DA ARGENTINA

A APURAÇÃO DAS ELEIÇÕES PROCEDIDAS

A chegada do dr. Gurgel do Amaral

Banquete do dr. Souza Dantas

Buenos Aires, 1 (Americana) — Continúa a apuração das eleições ultimamente procedidas, conservando-se os candidatos socialistas no primeiro plano, em cotejo com os seus demais concorrentes no pleito.

Os agentes fiscaes do mesmo partido affirmam que os socialistas triumpharam com chapa completa.

Buenos Aires, 1 (Americana) — O dr. Gurgel do Amaral acha-se nesta capital, tendo vindo acompanhado de sua exma. esposa.

S. ex. tem sido muito visitado por distinctas familias portenhas e chilenas aqui residentes.

O dr. Souza Dantas, ministro do Brasil nesta Republica, offerecerá um banquete ao illustre viajante. A essa festa comparecerão os membros mais distinctos da colonia brasileira nesta capital.

Buenos Aires, 1 (Americana) — Corre como certo que o general Fraga, presidente da Camara dos Deputados, será escolhido para substituir o general Gregorio Velez, que se diz deixará definitivamente a pasta, a seu cargo.

Buenos Aires, 1 (Americana) — A commissão representativa do Congresso Sul-Americano de Jurisconsultos conferenciou hoje com o sr. Ernesto Bosch, ministro das Relações Exteriores, acerca dos estudos em separado, das convenções da Corte Americana, sobre presas e a construcção de uma Corte Americana de Justiça Arbitral.

Buenos Aires, 1 (Americana) — Noticias vindas da Provincia de Tucuman, informam que a peste bubonica tem recrudescido alli.

Buenos Aires, 1 (Americana) — E' esperado nesta capital, amanhã, o deputado peruano Marcial Pastor, que vem em missão reservada do governo do seu paiz junto ao governo argentino.

Buenos Aires, 1 (Americana) — O pessoal da policia desta capital fez hoje, festivamente, a entrega de uma obra de arte ao aviador Fels, que realizou o primeiro raid de Buenos Aires a Montevidéo.

Buenos Aires, 1 (Americana) — Os deputados federaes soccorreram, com 3.100 pesos, á familia do conscripto Foranzo, que enlouqueceu, devido a máos tratos que lhe foram infringidos nas fileiras do Exercito, por infracções disciplinares.

Buenos Aires, 1 (Americana) — Os diversos circulos commerciaes desta praça lamentam o fallecimento do sr. Henry Gibson, antigo gerente do Banco de Londres y Rio de la Plata.

Buenos Aires, 1 (Americana) — *La Argentina*, na sua edição de hoje, commenta os processos empregados pelo governo argentino para attrair immigrantes, dizendo que dos milhares de immigrantes ultimamente chegados a Buenos Aires, bem poucos têm officio ou profissão.

Terminando, pergunta o mesmo jornal: Serão elles vagabundos?

O secretario das finanças mineiras

Bello Horizonte, 1 — (Americana) — Regressou da sua viagem á cidade de Viçosa o dr. Arthur Bernardes, secretario das Finanças, acompanhado de sua exma. familia.

O seu desembarque esteve muito concorrido.

A "União Patriotica" do Paraguay

Assumpção, 1 — (Americana) — A Sociedade Rural contribuiu com 10.000 pesos para a União Patriotica, creada para tratar da defesa nacional.

A QUESTÃO DE MARROCOS

O REI AFFONSO XIII ASSIGNOU HONTEM O TRATADO FRANCO-HESPANHOL

Madrid, 1 (Havas) — O rei Affonso sanccionou hoje o tratado franco-hespanhol sobre a questão de Marrocos.

Madrid, 1 (Havas) — O rei Affonso assignou hoje um decreto concedendo plenos poderes ao sr. Navarro Reverter, ministro dos negocios estrangeiros, para trocar amanhã, ao meio dia, com o sr. Geoffray, embaixador da França nesta capital, as ractificações do tratado franco-hespanhol.

DA HESPANHA

PELA CONFRATERNIZAÇÃO SUL-AMERICANA

Madrid, 1 — (Havas) — O sr. Lopez Muñoz, ministro da Instrucção, vae dedicar-se d'ora avante ao estreitamento das relações de amizade com as Republicas sul-americanas, procurando fazel-o de preferencia por meio de um systema adequado de ensino.

Gréve ferro-viaria

Madrid, 1 — (Havas) — Communicam de Huelva que os empregados da Estrada de Ferro de Zafra declararam-se em parede.

A lei do orçamento do Maranhão

S. Luiz, 1 — (Americana) — O governador do Estado, sanccionando a lei do orçamento que deve vigorar no proximo exercicio, fel-o com a ablação do artigo 14, o qual prohibe ao governo, até ulterior deliberação, conceder aposentadorias, cassando-lhe no mesmo tempo as autorizações conferidas pela vigente lei do orçamento ou por leis especiaes para todos os governos que o Estado tem tido até hoje.

O governador, apresentando o seu veto a esse artigo, estriba-se no paragrapho segundo do artigo segundo da reforma constitucional, de março de 1898, o qual diz que a aposentadoria é direito assegurado hoje ao funccionario, tanto pela Constituição, como pelas respectivas leis organicas, e isso basta para não poder ser suspensa aos que a ella já tiveram direito; o contrario seria suspender um direito adquirido á sombra da Constituição, para o que fallece competencia a um Congresso ordinario.

Depois de entrar em outras considerações justificativas do seu veto ao referido artigo e estranhar que o Congresso não distinguisse as leis geraes das especiaes, assim conclue: "Sancciono a lei do orçamento para o exercicio de 1913-1914, com exclusão do artigo 14, no seu duplo membro; e a sancciono sem embargo do desequilibrio orçamentario que ella accusa em quantia superior a cem contos, por não ser este plausivel, não só porque não póde decrescer a renda, quando o Estado se apresta a cobrar a taxa sanitaria pela conclusão das rêdes de agua e esgotos da capital e a Companhia de Navegação a Vapor do Maranhão está prestes, pela sua movimentação, a lhe pagar os juros do seu emprestimo; como, porque do decrescimento não está convencido o proprio Congresso, tanto assim que augmentou os vencimentos a funccionarios publicos, sem outra explicação plausivel além da segurança do augmento da receita; mando assim todas as autoridades que cumpram e façam cumprir a lei que sancciono, com inteira exclusão, porém, do artigo 14, que veto."

Deputado chileno enfermo

Santiago, 1 — (Americana) — Acha-se gravemente enfermo o deputado Santiago Toro, que tem sido muitissimo visitado.

NOTICIAS DO PARA'

Belem, 1 (Agencia Americana) — A policia cercou a Associação Recreativa, prendendo alli 70 jogadores, alguns dos quaes, transportados em automoveis, fugiram.

A policia apprehendeu as bancas e outros objectos de jogo, constando que o chefe de policia ordenará o fechamento da Associação, que é antiquissima e frequentada pela "fina flôr" dos jogadores.

Belem, 1 (Agencia Americana) — Hontem á noite a residencia do dr. Luiz Estevam, juiz seccional, esteve repleta de amigos e familias que o foram cumprimentar por motivo de seu anniversario.

Belem, 1 (Agencia Americana) — Fez annos hontem o dr. Acatius Nunes, advogado nesta capital.

Belem, 1 (Agencia Americana) — A bordo do vapor "Minas Geraes" embarcaram hontem o dr. Firmo Braga e senhora, comparecendo ao seu bota fóra um crescido numero de amigos e correligionarios politicos. Antes de embarcar recebeu a visita e despedidas do dr. Eneas Martins.

Belem, 1 (Agencia Americana) — Segue a bordo do paquete "Olinda" para ahi, hoje, o capitão de fragata Delphim Guimarães, acompanhado de sua esposa.

Belem, 1 (Agencia Americana) — O aviador Lucien Duncan, apezar do tempo máo e da ventania forte reinante, effectuou hontem alguns vôos, descrevendo varias curvas.

Belem, 1 (Agencia Americana) — Hontem, em presença do intendente municipal e imprensa, foi realizada uma experiencia pelo Corpo de Bombeiros, com o preparado "Theo", destinado á extincção rapida de incendios.

O resultado foi satisfactorio, não correspondendo, porém, o successo esperado pelos seus inventores.

Belem, 1 (Agencia Americana) — Noticias da villa Acará dizem que por occasião do coronel Julião Lobo, seguido de grande massa popular, ir á Intendencia, afim de tomar posse do seu cargo, encontrou o edificio fechado. Abertas as portas, realizou-se a ceremonia, presidida pelo vogal mais antigo, Antonio Santa Rosa. Em seguida, o coronel Lobo tomou a presidencia, empossando os vogaes, que foram reconhecidos pelo Congresso do Estado.

Usando da palavra, o coronel disse quaes são as suas intenções quanto á ordem e á paz. A unica preoccupação, — accrescentou —, será o progresso do municipio sem preferencia de ordem politica.

Depois do almoço offerecido ao sr. Lobo pelos seus amigos, appareceram Augusto Lima e João Cunha pertendendo a ordem, aquelle despeitado pela sua demissão de sub-prefeito, de villa em grande ameaças a todos, etc., encerrou-se na Intendencia, [illegible] os autoridades e chefes politicos locaes e do Estado e amarrados o officio em que o secretario da Justiça determinava a Theodoro Cunha a entrega á Intendencia. Depois, acompanhados de alguns soccorros, perseguidos os seus aggredindo a todos, sendo esfaqueado na casa do [illegible] e sr. Pedro dos Passos, que hoje vem dali e foi recolhido ao Hospital de Caridade.

Candidatos á pasta do Ministerio da Fazenda

Buenos Aires, 1 (Agencia Americana) — Além dos nomes das pessoas que maiores probabilidades reunem para serem chamadas a gerir a pasta da Fazenda, que já publicamos em telegrammas anteriores, são apontados tambem os dos srs. Manoel Iriondo e Carlos Meyer Pellegrini.

Fallecimentos em Buenos Aires

Buenos Aires, 1 (Agencia Americana) — Falleceram nesta capital a sra. d. Anna Theodora Olmedal e o dr. Dario Ortiz.

O VENENO DOS ALIMENTOS

SETE PESSOAS MORREM ENVENENADAS COM CARNE DE PORCO

Oito pessoas em estado gravissimo

Madrid, 1. — (Havas.) — Telegrapham de Ecija, em Sevilha:

"Deu-se hoje um facto que causou viva consternação entre os habitantes.

Uma familia, aqui residente, composta de quinze pessoas, ao cear, hontem, em sua residencia, serviu-se de um prato de carne de porco, a qual, conforme se verificou depois, estava atacada de trichinas. Os effeitos do veneno manifestaram-se immediatamente, pondo em perigo de vida todas as pessoas da familia; sete das quaes vieram a fallecer, mais tarde, no meio de horriveis soffrimentos.

As restantes acham-se em estado gravissimo."

Decretos do governo do Estado de Minas

Bello Horizonte, 1 (Agencia Americana) — Despachou com o presidente do Estado, o dr. Delphim Moreira, secretario do Interior, sendo assignados os seguintes decretos: nomeando para director do Grupo Escolar de S. José da Lagôa, o dr. José Coelho Lima; reconduzindo no cargo de juiz municipal de Caethé, o bacharel dr. Fabio Maldonado; creando grupos escolares na cidade de Piauhy, no districto de São Gothardo; abrindo um credito supplementar de 78:331$8, para a verba 18, do paragrapho 15, da lei 570, de 1911; approvando o novo regulamento do Gymnasio Mineiro, e muitos outros aposentando professores e nomeando inspectores escolares.

Os matadouros frigorificos em Minas Geraes

Santa Barbara, 1 (Agencia Americana) — O prefeito desta cidade está autorizado a conceder licença especial para a installação e exploração de matadouros frigorificos, em concorrencia publica. Prohibiu a venda de carnes resfriadas e especialmente em latas.

Eleições municipaes em Santiago

Santiago, 1 — (Americana) — Nas ultimas eleições de conselheiros municipaes, foram eleitos, ao que se affirma, oito conservadores, cinco nacionalistas, quatro balmacedistas, quatro liberaes, tres democratas, dois radicaes, tres independentes e um socialista.

Um jornal local, occupando-se do facto, diz: Poderão entender-se?

Fallecimento de um lente cathedratico

Montevidéo, 1 (Agencia Americana) — Tem sido muito lamentado o fallecimento do dr. Carbonel Vilar, lente cathedratico da Universidade desta capital.

Partida do ministro do Japão no Chile

Santiago, 1 (Agencia Americana) — Partiu para a Republica Argentina, o ministro do Japão, nesta capital, sr. Ekiola, que tambem visitará o Brasil. Em sua companhia seguiu tambem o secretario da legação, sr. Amar.

ULTIMA HORA
Lindo sortimento de joias, por preços baratissimos. Só vendo-se se acredita. Rua 7 de Setembro, 55. Pires & Passos.

"La Prensa" ataca o sr. Saenz Peña

Buenos Aires, 1 (Agencia Americana) — *La Prensa* ataca o sr. Saenz Peña, presidente da Republica por querer reorganizar o actual ministerio.

Na opinião desse jornal, o ministerio deve ser composto de elementos completamente novos.

A crise ministerial na Argentina

Buenos Aires, 1 (Agencia Americana) — Hoje deverá ficar resolvida a crise ministerial e tambem a acquisição dos novos "destroyers" para a Marinha Argentina.

NOTICIAS DO MARANHÃO

S. Luiz, 1 (Agencia Americana) — Esteve muito concorrido o embarque do senador José Eusebio e do capitão Pereira Rego, presidente e vice-presidente do Congresso Legislativo, que seguiram para essa capital, a bordo do vapor "Bahia".

Compareceram o governador do Estado e demais autoridades, deputados estaduaes e muitos amigos. No cáes tocaram duas bandas de musica.

Pelo mesmo vapor, seguiu tambem com egual destino, o dr. Ignacio de Loyo Parga, deputado estadual e director da Companhia de Aguas, que vae assistir ao congresso de uma sua neta.

S. Luiz, 1 (Agencia Americana) — Adiaram a sua viagem a essa capital o capitão de corveta Theodoro Lopes, director da Escola de Aprendizes Marinheiros e sua familia, que deixam na nossa vida social innumeras affeições.

S. Luiz, 1 (Agencia Americana) — Foi nomeado inspector do Thesouro do Estado, o coronel Arlindo Lobão, deputado estadual, que perdeu o mandato pela [illegible] deste cargo. Consta que o coronel seguirá logo a percorrer a região occidental do Estado, afim de [illegible] minuciosamente, qual a causa do decrescimento das rendas do Estado. O seu [illegible] nesse mesmo cargo, com [illegible] e zelo.

S. Luiz, 1 (Agencia Americana) — A Irmandade de S. Benedicto fez celebrar ante-hontem uma missa solemne, com grande Instrumental, na egreja de Santo Antonio, em acção de graças pelo restabelecimento de d. Francisco de Paula, bispo diocesano. Ao acto que esteve muito concorrido, compareceram todas as Irmandades, confrarias e innumeras familias.

S. Luiz, 1 (Agencia Americana) — Falleceu a senhorita Maria Henriqueta Valente de Figueiredo. A extincta soffreu na penna desta capital, onde soffreu melindrosa operação e era muito estimada na sociedade maranhense, em cujo seio a noticia do seu fallecimento causou geral consternação. O seu enterramento teve numeroso acompanhamento.

Regressam de sua excursão os ministros chilenos

Valparaiso, 1 (Agencia Americana) — Regressaram os ministros que se achavam em excursão pelo norte da Republica.

Segundo se diz estabeleceram a necessidade de preparar o Chile, para as modificações politicas e commerciaes, em consequencia da abertura do canal de Panamá.

Epilogo triste de uma aggressão a guarda-chuva

O exame cadaverico demonstra que a victima morreu em virtude de uma «meningite supurada»

JOSE' LUIZ SANTIAGO NO NECROTERIO

Ha tres dias, á porta da Cervejaria Hanseatica, á rua Dr. José Hygino, houve uma ligeira discussão entre João Henrique e o sexagenario José Luiz Santiago, o primeiro empregado da referida companhia e o ultimo empregado particular do gerente Sá, daquella cervejaria.

Motivou a discussão o facto de haver sido Henrique despedido daquella companhia sem saber a causa, attribuindo a sua saida a intrigas feitas pelo velho Santiago, seu antigo desaffecto.

A discussão tornou-se violenta e, em dado momento, Henrique aggrediu seu adversario com um guarda-chuva que trazia na occasião, o que produziu em Santiago varios ferimentos.

Praticada a aggressão, que foi presenciada por varios companheiros dos contendores, Henrique evadiu-se e Santiago foi soccorrido e levado para os seus aposentos no interior da fabrica, onde ficou em tratamento.

Mas hontem aggravaram-se os soffrimentos do ferido.

A Assistencia teve communicação do estado de Santiago e foi em seu soccorro, por haver sido solicitada para esse fim.

Em virtude do estado gravissimo de Santiago, foi elle transportado para o Posto Central de Assistencia, tendo fallecido durante o trajecto.

Sendo levado o facto ao conhecimento da policia do 16º districto, essas autoridades, já então sabedoras da aggressão de que fôra victima o morto, começaram a tomar as providencias que o caso exigia.

Sebastião Mendes e Balthazar Fernandes, ambos empregados da Companhia Hanseatica, testemunhas da scena que se desenrolou ha quatro dias, promptificaram-se a informar á policia local o que acima dissemos.

Foram então iniciadas diversas providencias, afim de se effectuar a prisão do criminoso que, desde o momento da aggressão, não mais foi visto.

Constando á policia que o aggressor se acha foragido no bairro de Botafogo, foi para lá mandado um agente do Corpo de Segurança Publica, afim de effectuar sua prisão, que até á hora em que escrevemos ainda não tinha sido feita.

A' tarde, em vista do resultado do exame cadaverico, ficou provado que Santiago fallecera, não em consequencia dos ferimentos recebidos, mas em virtude de uma "meningite supurada", conforme attestaram os drs. Diogenes Sampaio e Moretzsohn Barbosa.

Santiago, que tinha 63 annos de edade, era alcoolico e cardiaco.

Deante do resultado da autopsia, está provado que elle não foi assassinado.

E. F. CENTRAL DO BRASIL

O arrebentamento de freios dos trens da Central é hoje ali uma coisa muito commum.

Hontem, coube a vez ao C 1, trem de cargas.

Esse comboio, ao passar por Madureira, teve a sua composição dividida em duas, por se ter arrebentado um dos truck.

A locomotiva, indo com parte do trem até quasi ao Rio das Pedras, teve que recuar para apanhar a outra parte que ficára atrás.

No recuo, porém, deu-se o choque entre as duas partes, resultando virar alguns carros sobre as linhas dos expressos.

Por esse motivo, apezar do facto ter occorrido á 1 hora da madrugada, os trens S 1, R 1 e RP 1, que deviam sair ás 5 horas, 6 e 7 horas, só o fizeram ás 9, 9 e 20 e 9 e 40.

Os trens S 4, N 2 e NP 2 tambem chegaram, por causa disso, muito atrazados.

A respeito foi aberto o indefectivel inquerito.

QUEM quizer andar no rigor da moda visite a Casa Teixeira & Freitas, que mais capricho tem em servir aos seus fregueses. Uruguayana 89, sobrado.

COM A SAUDE PUBLICA

Já por mais de uma vez temos pedido providencias a quem de direito, no sentido de ser evitado o lançamento de lixo, das carroças da Limpeza Publica, num [illegible] devoluto entre as ruas Vinte e Cinco de Março e Eulina Ribeiro, no Engenho de Dentro.

Pois providencia alguma até agora foi tomada, e como sabemos existir logar proprio para esse despejo, e esta a hygiene empregando todos os [illegible] para ser interrompida a propagação da variola, seria urgente uma [illegible] local, afim de evitar [illegible] immundicie sejam ameaçados e victimas do mal que nos rodeia, os moradores daquellas ruas.

Até então, era uma ou outra carroça do posto de Todos os Santos que ali descarregava, porém [illegible] foi [illegible] vem carroças [illegible] da Piedade.

Temos certeza de que si as autoridades do districto fizerem ali uma visita, verificarão a irregularidade e porão termo a aquelle abuso, pois para ali são atirados animaes mortos, ficando [illegible] exhalando um [illegible] horrivel, como ainda ha poucos dias foi verificado de uma carroça serem atirados dois cães mortos para o [illegible].

Pedimos uma providencia, por ser [illegible] muito desenvolvida e onde [illegible] milhares de creanças.

Armadores e estofadores, e todos os artigos para ornamentações de salas.
D. MONTEIRO & C.
Quitanda, 29 e 31

O novo regulamento de vehiculos

O general Bento Ribeiro já approvou o novo regulamento de vehiculos organizado pela Prefeitura e pela policia.

O dr. Paula Pessoa, 1º delegado auxiliar, que superintende o serviço de vehiculos, concedeu um longo prazo aos proprietarios e conductores de vehiculos, para se habilitarem a cumprir o regulamento.

Esse prazo, expirará amanhã, quando entrará em execução o novo regulamento.

ESCOLA LIVRE DE ENGENHARIA
(DO RIO DE JANEIRO)
Cursos por CORRESPONDENCIA, para engenheiros de Estradas, Rural e Agrimensor, pelo systema belga. Director: Dr. Adolpho Gomes de Albuquerque, eng. civil pela E. Polytechnica do Rio. Condições amplas estão em o n. 5 da revista "A' Engenharia", á Livraria Alves, rua Ouvidor. Informes por carta a Francisco de Paula Machado, rua 7 de Setembro 163, sobr. Rio de Janeiro.

Doces, compotas e geléas, nova safra Rio Grandense, recebeu grande sortimento A. RIST — Rua Sete de Setembro n. 77.

Associação Protectora dos Empregados do Commercio do Rio de Janeiro

Pedem-nos a publicação do seguinte:

Illmo e exmo. sr. redactor:

Para que não continue a ser deturpada a verdade, no que parece empenharem-se aquelles que em pouco apreço a têm, rogo a v. ex. a fineza de dar publicidade no seu acreditado jornal ao documento que segue:

PROPOSTA DE ACCORDO, EM DUPLICATA

1º

Approvação de todos os actos praticados pelas administrações de ambas as facções, desde que esses actos não envolvam responsabilidades materiaes ou solução de compromissos contraidos.

2º

Cancellamento de todos os actos judiciaes e retirada dos poderes concedidos aos advogados de ambas as partes, com declaração de que nada têm a reclamar da Associação Protectora dos Empregados no Commercio.

3º

Como prova de consideração reciproca, os presidentes de ambas as facções, os exmos. srs. barão de Peixoto Serra e coronel Paulo Vieira de Souza, comprometem-se a, após o accôrdo, apresentarem a sua demissão, que provavelmente trará a demissão collectiva de ambas as directorias e conselhos. A facção, porém, presidida pelo sr. coronel Paulo Vieira de Souza, compromette-se desde já a só votar na pessoa do sr. barão de Peixoto Serra e companheiros de administração que elle escolher.

4º

Convocação de uma assembléa geral extraordinaria, cujo annuncio será assim redigido:

> O barão de Peixoto Serra e seu illustre amigo coronel Paulo Vieira de Souza, convidam a todos os srs. socios quites da Associação Protectora dos Empregados no Commercio a reunirem-se no dia tal, a tal hora, e em tal logar, em assembléa geral extraordinaria que terá por Ordem do dia: "Homologação do honroso accôrdo que põe termo á dualidade de administrações e reiteração de eleição".

5º

Após a eleição e dissolvida que seja a assembléa geral extraordinaria acima referida, a administração nomeará uma commissão de tres membros, saida do Conselho, para arrecadar e fazer entrega ao thesoureiro e secretario eleitos, de todos os livros, archivos, apolices da divida publica, caderneta da Caixa Economica, documentos, recibos cobraveis ou não cobraveis e dinheiros existentes em poder das duas facções.

(Assignados)
Barão de Peixoto Serra.
Paulo V. de Souza.
C. P. Julião Baére.
José Ribeiro dos Santos.
Agostinho Valente de Almeida.
Custodio Barros da Silva.

Esta proposta — proposta sómente, como se vê — foi discutida largamente em sessão e approvada *com prejuizo da repetição do acto eleitoral*. A restricção imposta pela deliberação do Conselho é que determinou as renuncias dos srs. Barão de Peixoto Serra e C. P. Julião Baére.

Rogando a v. ex. a fineza de desculpar a minha impertinencia, tenho a honra de subscrever-me, com muita consideração e respeito — De v. ex. — Att°. admr. cr°. agd° — *Manoel Rodrigues Laranjeira*.

MOVIMENTO OPERARIO

CIRCULO DOS OPERARIOS DA UNIÃO — A directoria e o conselho deste Circulo, reunem-se hoje, ás 7 1/2 horas da noite, em sessão ordinaria.

SYNDICATO DOS SAPATEIROS — Reune-se hoje, ás 7 horas da noite, em sua séde, para tratar de assumptos urgentes.

Pede o comparecimento da classe em geral.

UM FALSO BARÃO

A bordo do "Regina Helena" passou por aqui, expulso de Buenos-Aires, com uma turma de "apaches", um pseudo titular e caften

A policia impede a todo transe o desembarque de todos elles

O barão de Wilson!... O titular apresentára-se em Buenos Aires, como industrial famoso, representante de um syndicato indiano. Em Londres, onde mantinha as mais altas relações, dizia possuir, nos principaes bancos, uma colossal fortuna e manter relações muito directas com os Rotchilds.

Claro que, deante da fama que levava, da pose que apresentava, elegantemente trajado, não faltou quem o levasse á sério. E o sr. barão de Wilson, notavel titular, a exemplo do conde de Puysegur, que a nossa policia desmascarou, foi explorando o seu titulo com as *chantages* as mais habilidosas.

Para muita gente elle não passava de um *blagueur*, cavalheiro de industria, que a policia em breve seguraria. Muito moço, não comprehendiam, os que delle desconfiavam, como é que podia, com 29 annos apenas, ter adquirido a fortuna que dizia possuir e ter titulo nobiliarchico, que não vinha de familia.

Um dia, toda a historia do barão ruiu, como torre de areia.

Uma *chanteuse* de cassino buenairense encheu-se de amores pelo titular. A' principio, elle manteve a linha, facilitando-lhe uma vida regalada. E' que o barão recorria á bolsa de um amigo, illudindo-o com o pagamento de juros fabulosos, logo que recebesse ordem telegraphica para um banco qualquer.

O dinheiro escasseou, porque a bolsa do amigo cedeu, e o barão entrou logo a explorar a amante.

O caso arrebentou na policia e toda a historia do famoso titular surgiu. Não era barão, não era capitalista, e sim um *caften*, um dos mais audaciosos exploradores do lenocinio.

O "barão" de Wilson foi preso e a policia argentina descobriu que elle tinha varias escravas, aqui e lá. Moveu-lhe um processo e expulsou-o.

Soubemos, hontem, que o pseudo titular e *caften* passaria aqui no *Regina Helena*. Fomos á policia maritima e lá tivemos confirmação.

—Passará, sim, disse-nos um agente, com uma turma de *apaches*.

Fomos a bordo. Atracada a lancha, dirigimo-nos, muito naturalmente, á 2ª classe.

Um grupo palestrava, a um canto, junto á entrada do salão de jantar.

BETTI MARIANO

—E' aquelle, apontou-nos o agente. Approximamo-nos..

—O sr. barão de Wilson...

Todos olharam, alguns desconfiados.

—Luiz Wilson, falou o agente.

—*Soy yo*..., respondeu um rapaz de barba e bigode rigorosamente escanhoados, trajando um terno de casemira clara, um lenço de séda ao pescoço.

—Vae a Cherburgo? indagámos.

—Que lhe interesse saber?

—Curiosidade. Supponho que falo com um titular...

Elle sorriu.

—A minha fama, pelo que vejo, corre até aqui.

—Sim. Diz-se que o senhor é barão, millionario, grande industrial na India...

—Fui tudo isso, emquanto a policia permittiu.

—Conte-nos a sua historia.

—E' de pouco interesse... Mas, com quem falo?

Dissemos-lhe.

—Sempre os senhores! São, ás vezes, peores do que a propria policia!

E contou. Appareceu em Buenos Aires procedido de grande fama. Passou por barão, explorou varias bolsas, teve amantes, muito dinheiro, até que um dia...

—A policia segurou-me, e eis-me aqui, rumo do Velho Mundo.

Depois, indagou:

—A policia deixará saltar?

Respondeu o agente:

—Não, senhor. Estou aqui para impedir.

—E por ordem de quem?

—Do dr. Ferreira de Almeida, 2º delegado auxiliar.

—Conhece? indagamos nós.

—Sim, senhor. E' uma autoridade de que todos nós temos medo.

Saimos. Estava na hora da partida.

Com o pseudo titular, viajavam tambem Abraham Brontem, Vicente Tedesco e Betti Mariano, este expulso pela policia paulista.

Luiz Wilson, o falso barão, Abraham Brontem e Vicente Tedesco

Um "paco" que escapou de valer 5:000$000

O agente da segurança publica, o Rosas, lavrou hontem um tento, coisa rara com a policia que temos.

E' o caso que passando pela praça da Republica viu dois individuos acercarem-se de um terceiro, estabolarem conversa, propondo o *vantajoso* negocio de venderem 20:000$ em cedulas falsas, por 10:000$ que o *ingenuo* mineiro teria em seu poder.

Já o fazendeiro Serapião de Oliveira estava com a mão na *massa*, offerecendo cinco contos pelo "conto do vigario", quando o Rosas segurou todos tres.

Conduzidos á delegacia do 14º districto os *espertalhões* declararam chamar-se Raul Bousquet e Torquato do Amaral, accrescentando que eram rapazes honestos, e que quanto havia succedido não passava de pilheria do "Primeiro de Abril".

O dr. Franklin Galvão é que não enguliu o *peixe*, e processando-os mandou que fossem recolhidos ao xadrez.

A MODA com elegancia, só na Alfaiataria Teixeira & Freitas, rua Uruguayana 89, 1º andar.

Quasi estrangulada por querer amar quem lhe era desconhecido

Publicámos hontem uma noticia referente a Jacintho Barbosa dos Santos, que foi preso na casa n. 11 da rua do Senado, na occasião em que agarrava pelo pescoço a horizontal Laura Maceo.

Esta, no intuito de vingar-se de Jacintho, apontou-o como ladrão á policia, que o deteve para apurar do que se tratava.

Hontem continuou detido até á tarde o pobre Jacintho, e o que a policia apurou foi que elle era um homem trabalhador, ha pouco mais de um anno empregado no rude labor de estivador do trapiche Lage, no cáes do porto.

O gerente do trapiche, sr. Vilhena informou que Barbosa era morigerado e trabalhador, nada havendo ali constado que desabonasse a sua conducta.

Por essa razão a nossa noticia de hoje confirmou o juizo que hontem fizemos de Barbosa, isto é, o facto delle se atracar com Laura Maceo é um facto muito commum nas casas das mercenarias do amor. Não tem importancia alguma.

Nem tão rica está a Prefeitura que possa estragar o material

Asphaltando-se a avenida Salvador de Sá, causa pena assistir ao inutilizar dos parallelipipedos, que estão sendo reduzidos a pequenos blócos.

E' realmente lamentavel que isso se faça, quando, ali a dois passos, a rua S. Carlos, esburacada, com primitivo calçamento, podia muito lucrar com a substituição.

Assim a Prefeitura teria a pedra necessaria para o melhoramento por que está passando a avenida Salvador de Sá e prestaria um bello serviço aos moradores da arteria que liga o populoso morro á rua do Estacio.

Ahi fica a idéa que bem póde ainda ser aproveitada.

DR. CAETANO DA SILVA — Molestias pulmonares — Cons. rua Uruguayana, 35, das 3 ás 4, ás terças, quintas e sab. Res. rua 24 de Maio, 152.

Com elegancia smartismo e rigor, só na Alfaiataria Texeira Freitas. Rua Uruguayana 89 sobrado.

COM elegancia e no rigor da moda, só se consegue na Alfaiataria Teixeira & Freitas, Uruguayana 89, sobrado.

As mudanças nas coisas forenses

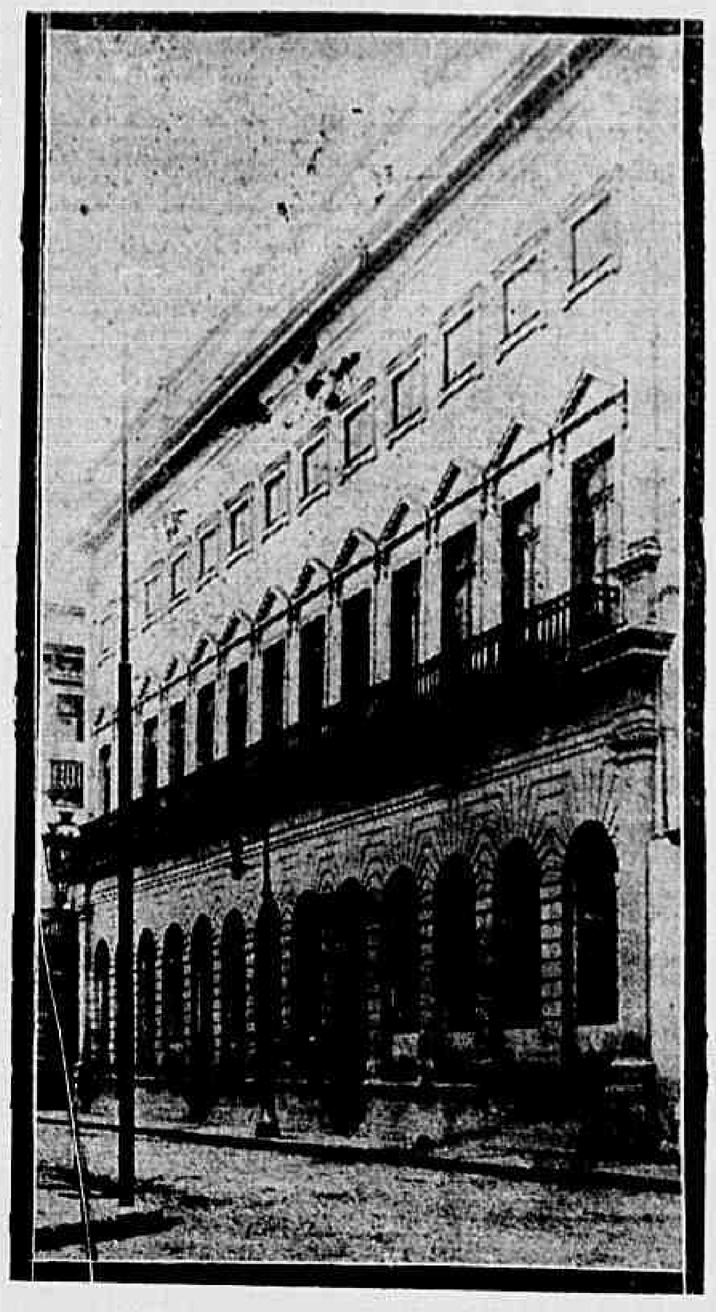

Terminaram ante-hontem as ferias forenses, esse obsoleto systema que já hoje nada justifica.

Hontem, nos corredores do *Forum*, apinhavam-se os advogados, as testemunhas, os officiaes de justiça, as partes numa soffreguidão que o lapso de ferias perfeitamente explica.

Recomeça, pois, o movimento judiciario e pouco ha mudado, no que concerne ao debatido problema da installação da nossa justiça.

Não se diga, porém, que não houve alterações e mudanças.

Não. Continúa cada vez mais difficil o exercicio da advocacia, a mais e mais salteadas as sédes dos juizos: pretorias, juizes de varas, Côrte de de Appellação e Supremo Tribunal.

Mas, que houve alterações, houve, não ha negar.

Mudaram a Côrte de Appellação para o antigo Instituto Nacional de Musica, é bem de ver reformado, adequado ao novo mistér, com mobiliario novo e novas installações.

Mudaram... a arrumação da sala de julgamentos do Supremo Tribunal Federal, não mais voltando os ministros as costas aos sagrados lemmas esculpidos nas paredes: — *Cedant arma togæ, suum cuique* e tantos mais...

Mudaram até a côr dos infectos corredores do pardieiro da rua dos Invalidos, mudaram o papel verde-escuro dos gabinetes dos juizes... mudaram o sordido aspecto da sala das audiencias...

Tudo mudado... Os homens, porém, os homens, estes continuam inalteravelmente os mesmos, na suprema missão de distribuir justiça.

E, infelizmente, como elles, immutavel ficou a sorte dos que têm de buscar essa justiça aos innumeros logares onde o direito se exercita, logares que logicamente deviam ser reunidos em um só edificio condigno e limpo...

A' LA RENOMMÉE
Gonçalves Dias 6

A Renommée vae liquidar todo o seu stock de artigos de verão.

Todos estes artigos são bons, de bom gosto, e em perfeito estado.

O preço maximo por que vão ser vendidos é o seu custo real.

A liquidação inicia-se amanhã 3 do corrente e durará até completa venda de todos os artigos.

A Renommée previne disso suas distinctas clientes para que possam gozar dos proventos que esta liquidação lhes offerece.

A roxura de um cavador numa agencia municipal do Estacio de Sá

Lá para as bandas do Espirito Santo, districto de Estacio de Sá, funcciona um agente da Prefeitura chamado Pinheiro Machado, que pelo nome não se perde e que deve ser conhecido sobejamente nesta época de interessantes raridades.

A homonymia basta para o encorajar na intensa cavação da vida, que na sua fé de officio, vale por uma farta bagagem de abusos e violencias.

O agente Pinheiro Machado arvorou-se naquella zona em carrasco do commercio a varejo, multando os pequenos negociantes a torto e a direito, arrebatando as mercadorias que os caixeiros levam dos patrões para a freguezia local, depositando-os na agencia, onde ficam se deteriorando muitos dias, a pretexto de *verificação de peso*.

Quasi sempre os seus collegas do fisco municipal, solidarios nos resultados das apprehensões e das multas, descobrem infracção de 5 ou 10 grammas, operação esta feita sem nenhuma sciencia dos interessados e á revelia de qualquer pessoa estranha á rôxa cavação.

A denuncia que recebemos a respeito vem não só do commercio dali, como tambem de muitas familias moradoras no local, e para esse escandalo flagrante está exigindo uma energica intervenção do general prefeito.

E é o que esperamos.

O "1º de abril" nos Correios

Esteve hontem em nossa redacção o sr. Antonio Garcia, que ha dias perdera uma pessoa da familia.

Este senhor, no dia 29 do mez passado entregou no Correio uma infinidade de convites para a missa que se realizou hontem, ás 9 horas da manhã.

Esses convites só chegaram ás mãos dos destinatarios hontem, ás 2 horas da tarde, muitas horas depois de realizada a missa, e todos elles trazium na sobre-carta o carimbo dos Correios com a data de 31 de março.

Como vêem, em questão de rapidez, os nossos Correios são a *tocara* mundial.

A QUESTÃO METALLURGICA

A acção da Companhia do Porto do Rio de Janeiro

Foi hontem julgada procedente pelo juiz da 1ª vara a acção ordinaria proposta pela Companhia do Porto do Rio de Janeiro contra a União Federal, Trajano de Medeiros e Carlos Wigg, para o fim de ser annullada a clausula IX do contrato que os mesmos celebraram com o governo para a exploração e desenvolvimento da industria de metallurgia de aço e ferro.

Em virtude da alludida clausula, ficaram elles com direito de construir uma estação no cáes do Porto, para o serviço de carga e descarga de mineraes, inclusive o carvão, insurgindo-se contra isso aquella companhia, por julgar ser a regalia concedida attentatoria do seu contrato com o governo.

A acção proposta foi julgada procedente para o fim de ser annullada a clausula em questão, sendo os réos condemnados ao pagamento da indemnização que fôr reconhecida á autora na execução da sentença.

VESTIR com capricho e com que é bom, só na Alfaiataria Teixeira & Freitas, Uruguayana 89, sobrado.

O "1º de abril" na Central

Esta repartição tem um Telegrapho que se está tornando uma instituição levada da carepa...

De vez em quando elle faz uma blague ou um trocadilho perverso que deixam os interessados com o juizo a arder sem saberem como decifrar os enigmas dos despachos.

Hontem, por exemplo, o dr. Luiz de Mattos Pimenta, clinico na estação de Realengo, teve o seu *poisson d'Avril*... genuinamente telegraphico.

Um seu cliente passou-lhe de Cascadura, ás 8,30 da manhã, este despacho: *Venha urgente fazer um parto*, e o dr. Pimenta recebeu a papeleta, vinda do Telegrapho nestes termos: *Venha urgente [illegible] parte*.

Por mais que quizesse, aquelle medico não conseguiu acertar com o mysterio do telegramma, emquanto a cliente, em apuros, esperava pelos seus serviços [illegible].

Dispensa qualquer commentario a curiosa gaffe de uma repartição que devia servir [illegible] o publico [illegible].

A GATUNAGEM

Um negociante é roubado por tres indianos, seus ex-empregados

OS TRES LARAPIOS INDIANOS

Narrámos hontem um caso passado na casa n. 95 da rua Dois de Dezembro, onde é estabelecido com negocio de sedas e objectos da India, o indiano Ene de Ibandasa.

Tinha elle como empregados seus patricios Jethamol Dinamoniel, Kachehand Shinakson e Salvador Mackran.

Por um motivo qualquer o negociante despediu os tres.

Estes, ha dias, assaltaram a citada casa, tendo roubado córtes de seda, meias, diversas peças de palha de seda e outros objectos.

O lesado apresentou queixa á delegacia do 6º districto, declarando que avaliava o seu prejuizo em 1:200$, mais ou menos.

A autoridade abriu inquerito a respeito, iniciando diligencias para captura dos larapios e apprehensão dos objectos furtados.

Jethamol foi preso em casa do seu patricio Veteron Bree, negociante á rua do Cattete n. 98, onde se achava homiziado.

Conduzido á delegacia, este individuo confessou o crime e deu indicações á policia sobre o logar em que occultára a parte do roubo que lhe coubera na partilha.

O logar indicado era a hospedaria da rua Senhor dos Passos n. 154, onde foi encontrada parte das mercadorias furtadas.

Na casa da rua Pereira Franco n. 91 tambem foram apprehendidos alguns objectos.

Os outros dois larapios foram tambem presos, em poder dos quaes a policia encontrou varias caixas de meias e peças de seda.

Todos tres foram autuados e recolhidos ao xadrez do 6º districto.

O "CONTO DO VIGARIO"

HISTORIA DE UM HOMEM DE BOA FE' QUE DA' SETE CONTOS DE REIS EM MOEDA-PAPEL COMO GARANTIA DE DEZ... EM PAPEIS VELHOS

De Pouso Alto, no sul de Minas, abalou ha dias para o Rio Sotero Osorio de Aquino, um bem intencionado mineiro que ainda tem a coragem de andar pelas ruas da Sebastianopolis com 14:000$ nos bolsos.

Ao saltar na Central, começou logo o azar a perseguir Sotero, tão bemquisto e apatacado nas terras dos dominios do sr. Bueno Brandão.

E mal poz o pé em terra, procurou um hotel na altura de hospedal-o e o mais em condições que encontrou foi o Hotel Italia Brasil, á rua General Pedra.

Arrumadas as malas num quarto, no dia seguinte Sotero andava a apreciar as bellezas do Rio, onde tanto se grita contra a carestia da vida e cujo éco vae esbater-se lá nas longinquas e altaneiras terras da famosa Minas Geraes.

Após um longo e delicioso passeio, entrou Sotero a procurar pelos credores.

Ao primeiro que encontrou pagou 3:000$ que devia e depois entrou pela rua do Senado, a matutar na fortuna de gado que deixara no seu Estado e que bastava para tapar a bocca á pobresa, que aqui se esganiça pelas ruas contra a fome que lhe bate á porta.

Quando estava mais entretido nesses pensamentos, já se approximava da rua do Lavradio e pela sua frente sairam dois typos dos mais refinados no celebre "conto". E tomaram a frente de Sotero.

Um delles, muito humilde, dirigiu-lhe a palavra, após um cumprimento obrigado a curvaturas e rapapés:

— Não somos do Rio, vimos do interior para entregar 10:000$ a um estabelecimento pio; mas sabe o sr. que esta cidade está cheia de ladrões e queriamos que nos guardasse esse dinheiro. Era um favor... que o senhor nos prestava, deixando, entretanto, em nossas mãos algum dinheiro...

— Não ha duvida.

Sou um homem serio; não gosto de lograr ninguem.

E mettendo a mão no bolso onde ainda havia uma letra de 4:000$ e 7:000$ em moeda papel, tirou o dinheiro em papel, sete contos, para garantir os dez que lhe davam os meliantes!

Estes passaram os "pacos", que eram dois, e em poucos minutos desappareceram.

E quando Sotero se convenceu de que elles estavam longe, ensalivou os dedos, já disposto a contar e recontar as cedulas, mas com grande magoa contar e recontar pedaços de jornaes velhos...

O resto já se sabe: correu á delegacia e foi contar ao commissario de dia que fôra roubado quando... agia de boa fé.

A policia, pondo-se em campo, já conseguiu saber que se trata dos ladrões Sebastião e Ramos, que estão sendo procurados.

A ESCRAVATURA BRANCA

Um "caften" faz grandes esforços para desembarcar, sendo, entretanto, detido pela Policia Maritima

Outros "caftens" foram impedidos de desembarcar

Os exploradores do lenocinio não descansam, e com a tenaz perseguição que lhes movem as autoridades policiaes de Montevidéo, Buenos Ayres e S. Paulo, embarcam procurando abrigo para esta capital, onde não é menos rigorosa a campanha contra elles, já ha muito tempo, iniciada pelo 2º delegado auxiliar.

O *caften* de nome Léon Nevir, expulso pela policia portenha e embarcado no paquete *Sierra Cordoba*, entrado hontem em nosso porto, apezar de viajar com o falso nome de Léon Bannio e do grande esforço que empregou para illudir a vigilancia da Policia Maritima, foi, com toda a labia que possue, impedido de desembarcar pelo sub-inspector de serviço a bordo daquelle paquete.

O mesmo succedeu com os *caftens* Lavige, Rodgero Hichens, Miguel Leed, Herbert Crusman e Jorge Herming.

Avisando a chegada desses individuos, a nossa policia recebeu da de Buenos Aires, varios telegrammas.

As eleições em Buenos Aires

Os socialistas obtêm maioria de votos

Buenos Aires, 1 — (*Americana*) — Continúa hoje o escrutinio das eleições que se realizaram no domingo.

Pela apuração de hontem, occuparam o primeiro logar os candidatos socialistas, e o segundo os da União Civica Radical.

Foi annullada a votação de uma mesa por lhe faltarem os requisitos legaes.

E' rigorosamente prohibida a entrada no recinto onde se está procedendo á apuração, só podendo ali penetrar certas e determinadas pessoas.

Buenos Aires, 1 — (*Americana*) — Pela apuração das ultimas eleições, até agora conhecida, os socialistas obtiveram maioria de votos, considerando-se eleitos, para senador o sr. [illegible], e para deputados os srs. Bravo, Repetto e Ris.

O dr. Estanislau Zeballos obteve apenas 390 votos.

Gravemente ferido, por um trem em Inharajá

Leonardo Joaquim Damas, brasileiro, de 48 annos, viuvo e morador á travessa Portella n. 310, ao atravessar, imprudentemente a linha da estrada de ferro Auxiliar, na estação de Inharajá, foi colhido pelo trem S. A. 56, ficando gravemente ferido no proceso, cabeça e perna esquerda.

Soccorrido na pharmacia Silva, no largo de Madureira, foi o infeliz, com guia do commissario Renato, do 23º districto, removido para a Santa Casa.

Atropelado por um automovel

Um automovel que passava hontem, á tarde, com grande velocidade, pela rua Haddock Lobo, atropelou Mariano Francisco, pardo, solteiro, de 29 annos de edade, residente á travessa S. Salvador n. 134, ferindo-lhe o pé direito.

Depois de medicado pela Assistencia, retirou-se para sua casa.

O *chauffeur* evadiu-se, tendo a policia do 15º districto tomado conhecimento do facto.

CIVIS E MILITARES

Nos ministerios e repartições publicas

GUERRA

Trocaram de corpos entre si, os 2os tenentes intendentes Boaventura Nazareth e Pedro Victorino Maciel da Silva, este do 55º de caçadores e aquelle do esquadrão de trem da 1ª brigada.

• Ao reservista de 1ª cathegoria Antonio Dias Vianna concedeu-se licença para se contractar na armada como foguista.

• Remetteu-se ao Supremo Tribunal Militar os papeis do major José Rodrigues Cabral Nova pedindo para ser aposentado em sua patente, o posto de tenente-coronel a que tem direito, em vista das disposições do decreto de 16 de novembro de 1894.

• A' consideração do Tribunal Militar foram submettidos os seguintes papeis: do capitão Nestor Sezefredo dos Passos pedindo contagem de antiguidade; do capitão Vasco da Silva Varella pedindo para ser annexado aos seus documentos o requerimento em que solicitava contagem de antiguidade por actos de bravura.

• Foi dispensado do serviço, percebendo metade dos vencimentos, o operario do arsenal de guerra desta capital Venancio Francisco de Mattos.

• Mandou-se passar titulo de divida, na importancia de 92$278, proveniente de vencimentos que deixou de receber, ao cabo Virgolino da Silva Santos.

• Foi fixado em 200$000 o quantitativo para massa de expediente, no corrente exercicio, da fortaleza da Lage.

• O ministro da guerra mandou adquirir 1000 equipamentos de infanteria, systema Mels, modelo de 1912, para experiencias no exercito.

• Foi nomeado chefe do serviço de engenharia da 6ª região, em Alagoas, o major Emilio Azevedo.

• Foram nomeados: encarregado geral das machinas da fabrica de polvora sem fumaça o sr. Trajano da Silva Cunha e encarregado geral da electricidade da mesma fabrica o sr. Jarbas Octaviano de Araujo, sendo dispensados dos respectivos cargos os srs. Jorge Luppo e Targino da Silva Cunha.

• O coronel Emilio Julien, nosso addido militar em Berlim enviou ao estado maior do Exercito, o relatorio das manobras realizadas pelo exercito allemão no anno de 1912.

• Esteve hontem no gabinete do general Caetano de Faria chefe do estado-maior do Exercito, o general Tito Escobar, commandante da brigada mixta.

• O general Silva Faro, commandante da brigada estrategica, acompanhado dos officiaes de seu quartel general esteve hontem pela manhã no quartel do esquadrão de trem em Giricinó.

S. ex. depois da demorada visita, almoçou na residencia do commandante do mesmo esquadrão.

• Havendo o general inspector da 6ª região militar submettido ao estado maior do exercito uma consulta sobre as secções de metralhadoras dos batalhões de caçadores e convindo que ella seja resolvida de modo uniforme para todo o exercito, o general Caetano de Faria submetteu á decisão do titular da pasta da guerra o seu parecer que aclara por completo todas as duvidas existentes actualmente sobre as referidas secções de metralhadoras.

• Departamento da guerra. Boletim n. 1027. Faço publico, para a devida execução o seguinte:

Apresentações — Apresentaram-se hontem a este departamento, os seguintes officiaes: capitães Virgilio Landelino de Noronha, do 11º regimento de cavallaria, por ter vindo a esta capital em gozo de licença para tratamento de saude; Clemente Augusto de Agollo Mendes, do quadro supplementar por ter de seguir para Porto Alegre; José Alves de Cerqueira, do 13º regimento de cavallaria, por ter vindo á esta capital, com permissão; Beltrão Castello Branco, do 16º batalhão de infanteria, por ter sido classificado; 1os tenentes Alberto Eduardo Bacellar, do 18º grupo de artilharia, por ter vindo de Porto Alegre, com permissão; Augusto da Cunha Duque Estrada, do 5º regimento de cavallaria, por haver concluido a dispensa do serviço em cujo gozo se achava o medico dr. Alcides Romeiro da Rosa, por ter de seguir para 13ª região militar; 1º tenente Tancredo de Mello Carvalho, do 12º regimento de cavallaria, por ter de seguir para Porto Alegre o aspirante a official Alberto Jacques, por ter vindo do Rio Grande do Sul, onde fôra em gozo de ferias.

Inspecção de saude — Foram inspeccionados de saude, os seguintes officiaes da 13ª região militar, tenente-coronel Alfredo Revelleau, julgado precisar de noventa dias para o seu tratamento; em 20-3-913 na 12ª região, capitão do 1º regimento de cavallaria Leopoldo Ouriques de Almeida, o 2º tenente do 12º regimento de infanteria Francisco Pantaleão Lace de Alvarenga, tendo sido o primeiro julgado precisar de 60 dias, o segundo de 30 e o terceiro prompto para o serviço.

Nesta capital foram inspeccionados de saude no dia 25 o tenente-coronel do 5º regimento de artilharia José Maria de Mesquita e a 26, todo do mez proximo preterito o major do 4º batalhão de artilharia José de Oliveira Gameiro, o 2º tenente intendente de 3ª classe Jovino de Oliveira, tendo sido o primeiro julgado precisar de tres mezes, o segundo prompto para o serviço e o terceiro precisar de 30 dias.

• Transferencias. — Por esta chefia, do 2º regimento de infanteria para o Contingente da Fabrica de Polvora da Estrella o [illegible] Victor Tito Corrêa, e do 18º Batalhão de Caçadores para a 8ª Região Militar o soldado Victalino Hilario da Graça que hoje se apresentou a esta repartição com procedencia de S. João d'El-Rei, onde se achava a bem da saude.

• Desligamento. — Determino que seja desligado desta repartição, afim de se recolher ao 10º regimento de cavallaria, ao qual pertence o capitão Carlos Alberto de Oliveira Braga.

• Inspecção de saude. — Pela sexta divisão deste Departamento deverá ser inspeccionado de saude o capitão Francisco Esmeraldo de Moura, que terminou a licença para tratamento de saude em cujo gozo se achava.

[...]

• Conduziu hontem a licença para tratamento de saude, em cujo gozo se achava, o 2º tenente Ataulpho Bodas de Andrade, que deverá ser submettido a nova inspecção de saude.

• Sob o commando do tenente-coronel João Martins d'Avila formará hoje á 1 hora da tarde, em frente ao Senado Federal, o 50º batalhão de caçadores, afim de prestar as devidas continencias por occasião da abertura do Congresso.

• Pelo quartel general da 9ª região, foram expedidas as necessarias ordens aos commandantes de brigadas e corpos independentes para, de accordo com o actual regulamento para o serviço interno dos corpos de tropa do Exercito ser modificada a hora da alvorada, parada e revista de recolher.

• Foi julgado prompto para o serviço do Exercito, em inspecção de saude a que se submetteu pela junta medica da 9ª inspecção, o capitão do 1º batalhão de artilheria de posição Samuel da Silva Caldas, que, por esse motivo, apresentou-se ás altas autoridades do Exercito, afim de recolher-se ao corpo a que pertence.

• Foi nomeado o 2º tenente Cid Carneiro da França do 55º batalhão de caçadores para fazer parte de um conselho de investigação na fabrica de polvora da Estrella, do qual é presidente o capitão João Ferreira de Mattos Costa, em substituição ao 2º dito Raul Mendes de Paiva.

• Foi mandado incluir em um dos corpos da brigada estrategica o 1º sargento addido ao 2º batalhão de artilheria de posição Miguel Justino de Campos.

• Foi nomeado o capitão Manoel Henrique da Silva, do 2º regimento de infanteria, para substituir o de egual posto Affonso de Faria Simões na escala de serviço de superior de dia á guarnição.

• Na portaria do quartel general da 9ª inspecção acham-se, afim de serem procuradas em hora de expediente, cartas para os seguintes officiaes e praças: tenentes Fausto Garriga de Menezes, Ignacio Pereira Borga; sargentos Antonio Soares Peixoto, Bento da Silva, João Ferreira Callado; cabos Miguel dos Santos, Geraldo José Pereira, Jonas da Silva Reis, Francisco J. L. Monterosa, Thomaz de Aquino, Manoel Joaquim Doria, Vicente Ferreira da Costa; soldados Graciliano R. de Moraes Severino J. Teixeira e Antonio Rosa de Oliveira.

• O general Luiz Cardoso inspector permanente da 10ª região, em S. Paulo, baixou a seguinte

"*Ordem do dia* — Visita de inspecção — Tendo visitado e inspeccionado, a 24 do corrente o quartel do 53º batalhão de caçadores e suas dependencias em Lorena, em cuja visita notei por toda parte, a boa ordem e o asseio nas repartições; a instrucção e a disciplina no pessoal, o que denuncia que essa unidade está superiormente commandada e administrada, portanto, [...]

[...] agente fiscal dos impostos de consumo no Estado do Rio, Eurico de Lacerda, convidou-o a comparecer com urgencia á sua directoria.

• Pelo ministro da Fazenda foram assignados actos declaratorios dos vencimentos de inactividade que competem aos drs. Antonio Augusto da Costa Lacerda, inspector de districto aposentado da E. de F. Central do Brasil, e Leonidas Botelho Dumaue, lente aposentado da Escola de Minas, de Ouro Preto, e da pensão de montepio militar a que tem direito d. Antonia Nunes de Mello Weyne, viuva do capitão reformado do Exercito, Alfredo da Costa Weyne.

• O ministro da Fazenda mandou expedir a d. Miquelina de Oliveira Santos, viuva do guarda da Mesa de Rendas de Penedo, José Theodoro dos Santos, o titulo de pensionista do montepio.

• Na 1ª pagadoria do Thesouro Nacional, pagam-se hoje as seguintes folhas:

Supremo Tribunal Federal, caixas da Amortização e Conversão, Directoria Geral de Estatistica, secretaria da policia, Imprensa Nacional, *Diario Official*, Museu Nacional, Casa da Moeda, Assistencia de Alienados, Instituto Surdos-Mudos e Oswaldo Cruz, Observatorio Astronomico, corpo diplomatico e consular em disponibilidade, Saude Publica, Bibliotheca Nacional, Directoria de Industria Animal e Defesa Agricola.

* * *

INTERIOR

Foram naturalizados cidadãos brasileiros: Antonio Augusto Diniz e João de Oliveira, naturaes de Portugal; Paulo Rossetti, natural da Italia e William Benck, natural da Dinamarca.

• O ministro concedeu hontem as seguintes licenças:

De 60 dias, ao guarda civil Francisco Pedro Collares; e

de 30 dias, ao soldado da Brigada Policial, Martinho Teixeira de Andrade.

• O ministro do Interior autorizou o coronel commandante da Brigada Policial a conceder baixa do serviço, nos termos do art. 201, do regulamento em vigor, ao 1º sargento daquella corporação, José Evaristo de Paiva.

• O ministro da Justiça transmittiu ao procurador geral do Districto Federal o requerimento do 1º procurador [...]

[...] Ferro Central do Brasil. (Aviso n. 206, de 31 de março findo);

de João Antonio de Miranda, no de 3º escripturario da mesma estrada (Aviso n. 207, de 31 de março findo);

de Firmino Augusto de Godoy, no de chefe de secção da Administração dos Correios do Estado de S. Paulo. (Aviso n. 208, de 31 de março findo);

de Arthur Soares Maciel, no de carteiro de 2ª classe da mesma administração. (Aviso n. 209, de 31 de março findo);

de Manoel da Silva Paes, no de mestre de linha de 2ª classe da Estrada de Ferro Central do Brasil. (Aviso numero 210, de 31 de março findo);

de Arthur José Rodrigues, no de machinista de 1ª classe da Estrada acima referida. (Aviso n. 211, de 31 de março findo);

de Felix Lourenço de Siqueira, no de administrador dos Correios de Santa Catharina. (Aviso n. 218, de 31 de março findo);

e de Carlos Alberto do Espirito Santo, no de chefe de secção da Directoria Geral dos Correios. (Aviso n. 213, de 31 de março findo).

* * *

AGRICULTURA

O dr. Pedro de Toledo, ministro da Agricultura, acompanhado de sua exma. familia, deve regressar de Caxambú, no proximo sabbado, ás 6 horas da tarde.

• Foram nomeados: Domingos de Araujo, para o cargo de jardineiro-horticultor do Campo de Demonstração de Lavras, Estado de Minas Geraes; Waldemar de Mello, para adjunto de professor primario do Aprendizado Agricola de S. Luiz das Missões, no Estado do Rio Grande do Sul; Affonso Costa, auxiliar extranumerario da Inspectoria [...]

[...] caram aos vapores que aportarem áquellas portas.

• Communicou-se:

ao provedor da Santa Casa de Misericordia do Rio de Janeiro, que foi deferida a petição de d. Virginia Ludwig Leclerc, pedindo permissão para trasladar os restos mortaes de seu marido Paulo Leclerc, da carneira n. 3.016 A, do cemiterio de S. João Baptista, onde a 15 do corrente foi sepultado, para um outro do mesmo cemiterio, de propriedade da requerente;

ao director do Serviço Medico do Lloyd Brasileiro, que esta Directoria já attendeu á solicitação constante do officio n. 665, de 28 do corrente;

ao administrador dos Correios do Estado do Rio de Janeiro, que o officio n. 331, de dezembro do anno proximo findo, não teve entrada nesta repartição.

• Remetteram-se:

ao director geral da Despesa Publica do Thesouro Federal, os attestados de frequencia dos funccionarios da Repartição Central, da Secção Demographica, da Fiscalização das Pharmacias, do Hospital Paula Candido, da Engenharia Sanitaria, da Inspectoria dos Serviços de Prophylaxia, do Laboratorio Bacteriologico, do Hospital de São Sebastião, do Serviço de Terra, do Serviço do porto e do Lazareto da Ilha Grande relativos ao mez de março findo;

ao director geral de Contabilidade deste Ministerio, identicos attestados; as folhas, na importancia de 3:508$000, para pagamento de diversos empregados desta repartição, relativas ao mez findante; as folhas, nas importancias de 8:468$997 e 3:468$000, para pagamento do pessoal subalterno da policia sanitaria e do serviço de prophylaxia do porto, durante o mez que hoje termina; e a folha, na importancia de.... 1:730$493, de pagamento do pessoal sem nomeação do Hospital Paula Candido, relativa ao mez que hoje termina;

ao director da Estrada de Ferro Central do Brasil, os laudos de exame de validez de João Portaley, Gentil da Silva, Firmino Ferreira Lemos, Antonio Baptista da Rocha Junior, Eusebio Manoel da Gloria, Joaquim Christino, Luiz José do Nascimento, Antonio José da Rocha, Fernando Pereira de Souza, Otto Caldas, Antonio Martinho, João de Oliveira, Augusto Gomes de Oliveira, Nicoláo Narciso, Americo Rosa e Manoel Fernando de Paula Bastos;

ao chefe de policia o de Augusto Moreira da Fonseca;

ao director geral da Imprensa Nacional [...]

LIVROS

Acabam de chegar de Paris, as seguintes novidades:

NAPOLEÃO IMPERADOR, memorias do seu secretario particular Faurvelet de Bourrienne, 1 vol. ricamente impresso, cheio de estampas, retratos, etc., 3$; **NAPOLEÃO INTIMO**, memorias de seu secretario particular Fauvelet de Bourrienne, 1 bello vol. ricamente impresso, com muitos retratos, estampas, etc., 3$; **ELBA E OS CEM DIAS**, memorias do Barão Fleury de Chaboulon e outros personagens daquella época, 1 lindo vol. ricamente impresso e cheio de retratos, estampas, etc., etc., 3$; **NAPOLEÃO EM SANTA HELENA**, memorias do conde de Las Cases, que acompanhou Napoleão ao seu desterro, 1 vol. muito bem impresso e enriquecido de estampas, retratos, quadros, etc., etc., 3$; **A MORTE DE NAPOLEÃO**, segundo as memorias de Las Cases, O'meara, e Anthomarchi, 1 vol. muito bem impresso, com esplendidas estampas, retratos, etc., 3$; **MARIA LUIZA — INTIMA** mulher de Napoleão 1º, por Mariano Martinez, segundo memorias e documentos da época, 1 grosso vol. enriquecido de muitos retratos e estampas, 3$; **A CÔRTE DE LUIZ XV**, memorias de Sulavie, 1 lindo vol. bem impresso, com bellas estampas, retratos, etc., 3$; **DE MOÇO DE COSINHA A COMMENDADOR**, memorias do capitão hespanhol Alonso de Contreras, 1 vol. muito bem impresso e enriquecido de esplendidas estampas, retratos, etc., 3$000.

OS GRANDES PINTORES

MURILLO — Estudo biographico do grande mestre e analyse das suas principaes obras, 1 lindo vol. enc., com 8 copias dos quadros mais celebres do grande mestre, com as suas côres naturaes, riquissimos chromos-lithographia, 3$; **LEONARDO DE VINCI** — Estudo biographico do grande mestre e analyse das suas principaes obras, 1 lindo vol. ricamente impresso e encadernado, contendo 8 copias de quadros do grande mestre da pintura, em suas côres naturaes, riquissimos chromos-lithographias, 3$000.

SCENAS DA VIDA BOHEMIA

por Henry Murger, 1 grosso vol., bem impresso e enriquecido de grande numero de belissimas estampas, 3$; **A CIDADE DOS SUICIDIOS** — Grande romance phantastico, de scenas espantosas, de arripiar os cabellos e provocar tremores e calefrios, 1 grosso vol., 3$; **CADAVER ASSASSINO**, romance de scenas espantosas, a faca e o punhal em acção, 1 vol. 3$; **A MÃO ERRANTE!** scenas tetricas, cuja leitura causa pavor, 1 vol. 3$000.

A Livraria Quaresma, remette para o interior, com a maxima brevidade possivel e livre de despezas com o correio qualquer livro deste annuncio, bastando tão sómente, enviar a sua importancia em carta registrada com o valor declarado e dirigida a **Pedro da Silva Quaresma**, Rua de S. José ns. 71 73 — Rio de Janeiro.

[...] alferes Carlos Vital, na cavallaria tenente Edmundo Paranhos.

Guardas: Amortização, tenente Celestino Pimentel; Conversão, alferes Agostinho Alves; Thesouro, alferes Abelardo de Souza; Moeda, alferes Custidio Gardel.

Estado-Maior nos corpos: no 1º batalhão, capitão Leonel de Assis; 2º, alferes Alexandre dos Santos; 3º, alferes Themistocles Lima; 4º, tenente Izidro de Sá; 5º, tenente Albino Monteiro; na cavallaria, capitão Silveira Dantas, e no Corpo de Serviços Auxiliares, alferes Duarte de Menezes.

Uniforme, settimo, com polainas pretas.

GUARDA CIVIL

[...]

Contas mal pagas

O sr. Antonio Monteiro, vidraceiro, em principios do mez passado, autorizado pelo major Paiva Meira a collocar vidros em obras particulares á rua D. Luiza, em Santa Thereza, ia hontem receber o restante da conta, quando o major o aggrediu com um guarda-chuva, na mão direita. A pancada era para a cabeça, mas o sr. Monteiro desviou a mesma com o braço.

Musculi Tonicum fortificante-resoluto, tonifica o organismo, restabelecendo o apetite em 8 dias. Effeitos prodigiosos e incontestaveis. Em todas as pharmacias. Deposito, rua da Quitanda 69.

Na rua da Misericordia um individuo promove um conflicto, ferindo na luta um seu companheiro

Relativamente á noticia hontem publicada sob o titulo acima, ha a rectificar um ponto:

Quem espancou Manoel dos Santos d'Arruça foi o cabo do 3º posto do 5º districto, e não o sargento, como foi publicado.

Ahi fica a rectificação que nos vieram pedir varios moradores e testemunhas de vista, constituidos em commissão.

ESPECIALIDADE

em vinhos de Barris, Collares, Virgens e Verdes, e em caixas, Pomar do Macedo, Collares F. C. e da Viuva José Gomes da Silva & Filhos.

CASA DELPHIM
Rua da Assembléa n. 58

Uma pronuncia

O juiz da 3ª vara criminal pronunciou hontem Zeferino Viera, como autor do defloramento da menor Maria Rosa Ferreira, levado a effeito no dia 30 de janeiro deste anno, na casa de commodos da rua dos Invalidos n. 124.

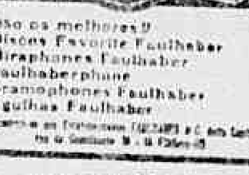

São os melhores!!
Discos Favorite Faulhaber
Miraphones Faulhaber
Faulhaberphone
Gramophones Faulhaber
Agulhas Faulhaber

Arbitrariedade de um fiscal da Prefeitura

Queixa-se o sr. Antonio Esteves, empregado na casa "Bucharia Brazileira", de Oliveira & C., estabelecida á rua Coronel Pedro Alves, n. [illegible], de que, indo hontem entregar umas mercadorias, foi preso pelo fiscal da Agencia da Gloria, sendo-lhe rendidas as encommendas, e elle proprio muito maltratado pelo referido fiscal.

Chamamos para o caso a attenção de quem competir.

Prisão de Ventre Dyspepsias

Cura radical com DIGESTIVO ALCANTARA GOMES, 3$. Drogaria: Mattos, 7 Setembro, 81.

Ferido por um automovel

José Antonio Alves Pinheiro, hontem, pela manhã, quando atravessava a rua das Laranjeiras, foi atropellado por um automovel, cujo chauffeur fugiu.

José, que recebeu varios ferimentos, foi soccorrido pela Assistencia e removido para a Santa Casa.

O ferido é empregado da Limpeza Publica e reside á rua Real Grandeza.

A policia do 6º districto teve conhecimento do facto.

[...]

Ordens ao Quartel General: um cabo do 10º Batalhão de Infanteria.

As ordenanças serão dos cabos, sendo um do 2º e outro do 13º B. de Infanteria.

Uniforme: 9º.

GRAVATAS — Bello sortimento. Formosinho. — Gonçalves Dias, 64.

Da boléa ao solo

O cocheiro Joaquim Barbosa de Andrade, quando hontem passava pela praia de Botafogo, conduzindo um carro, ao chegar o mesmo á rua Voluntarios da Patria, perdeu o equilibrio, caindo da boléa ao chão.

Na queda Andrade contundiu-se no quadril.

Depois de medicado pela Assistencia, recolheu-se á sua residencia.

A policia local teve conhecimento do occorrido.

UM CHA MATTE já adoptado, por 30 réis; lata com 100 tabletes 3$, á venda nos principaes casas, deposito avenida Rio Branco [...]

NÃO SE DA' DINHEIRO

MAS TECIDO DE PURA LÃ a 105$, 95$ e 70$000 ternos sob medida no rigor da moda na unica

Alfaiataria Ingleza

RUA URUGUAYANA 102 — entre Ouvidor e Rosario. Teleph. 5933

KLÉA

A' venda em toda as perfumarias. Deposito Geral Caldas & Valle
Rua do Areal, 47

Loção tonica e estimulante. Unica de effeitos garantidos contra a queda dos cabellos.

Infallivel para extinguir a caspa.

Um homem é aggredido a páo e a faca por um seu desaffecto

A's 5 1/2 da tarde de hontem, á estrada das Furnas, na Muda da Tijuca, Joaquim Ribeiro, encontrando-se com o seu antigo desaffecto Guilherme Bento Domingues, aggrediu-o inesperadamente a cacete, vibrando-lhe algumas bordoadas na cabeça.

Como o aggredido tentasse reagir, Joaquim Ribeiro sacou de uma faca, cortando-lhe a face direita.

O aggressor, tentando fugir, foi preso por um guarda civil que vinha em soccorro da victima e conduzido para a delegacia do 17º districto, onde depois de autuado em flagrante, foi recolhido ao xadrez.

O aggredido depois de pensado pela Assistencia, recolheu-se á sua residencia.

IMPOTENCIA VIRIL

ESGOTAMENTO NERVOSO, NEURASTHENIA E DOENÇAS NERVOSAS DO HOMEM E DA MULHER.

Tratamento no Instituto radio-therapico (rua Uruguayana n. 123) pela radio-therapia, o meio mais scientifico para a cura dessas doenças.

Nenhum homem por mais velho que seja, tem excusa para perder seu poder viril, pois a virilidade deve durar tanto como a mesma vida.

O nosso tratamento, baseado nos effeitos maravilhosos do radium, devolve ao organismo a vitalidade perdida e faz d'um ser esgotado e neurasthenico, um homem forte, vigoroso e viril.

Egualmente o nosso tratamento radio-therapico, adoptado nas principaes clinicas da Europa, por ser o mais scientifico e de resultados verdadeiramente maravilhosos, cura as differentes manifestações nervosas das senhoras (ataques, bolo hysterico, nevralgias, etc.

Dirigir-se ao Instituto radio-therapico, rua Uruguayana n. 123. Horas de consulta: das 9 ás 11 e da 1 ás 5.

Auto que atropela

O carroceiro Manoel Antonio Pinto, residente á rua Dr. Aristides Lobo n. 137, foi victima, hontem, da furia de um automovel que velozmente corria pela rua onde elle reside.

Pinto teve ferimentos contusos na região parietal esquerda, contusões e escoriações no thorax e ao nivel da espinha illiaca direita anterior.

A Assistencia soccorreu a victima, que, após os curativos, se retirou para sua residencia.

O *chauffeur* fugiu.

Mello Tamborim, advogado, Quitanda n. 87, 1º andar. Telephone n. 4.958 Central.

O sr. Victorino Monteiro no Rio da Prata

Buenos Aires, 1 — (*Americana*) — Regressou de Fray Bentos o dr. Victorino Monteiro, que segue brevemente para o Rio de Janeiro.

Companhia Metropole Hotel

Estabelecimento de 1ª ordem. Confortaveis aposentos para familias e cavalheiros. Grande jardim e parque. Rua das Laranjeiras 519. End. teleg. Metropole. Tel. 1.106. Rio de Janeiro.

COMMERCIO

Rio, 1 de abril de 1913.

CAMBIO

Os bancos não alteraram as taxas officiaes de 16 a 16 1/16 d., sobre Londres.

O mercado abriu com os bancos sacando a 16 1/16 e 16 1/32 d., com negocios em o outro papel a 16 1/8 d., comprando os bancos estrangeiros sómente a 16 5/32 d.

O movimento foi regular e o mercado fechou estavel.

Londres	16 a	16 1/16
Paris	$594 a	$598
Hamburgo	$733 a	$736
Italia	$566 a	$569
Hespanha	$565 a	$573
Portugal	$300 a	$302
Nova York	3$120 a	3$130
Turquia	15 3/4 a	—
Buenos Aires	3$050 a	3$060
Montevidéo	3$260 a	3$265
Sobre taxa de café	$602 a	$604

ALFANDEGA

Em ouro	155:638$311
Em papel	248:404$138
Total	404:042$146
Em egual periodo de 1912	383:100$58[illegible]
Differença a maior em 1913	20:947$5[illegible]

BOLSA

O movimento foi o seguinte:

VENDAS

Apolices:

Geraes (5%), 11 a.	9[illegible]
Dito, 28 a.	[illegible]
Emp. 1909, 125 a.	[illegible]
Dito (1897), 2 a.	97[illegible]
Est. do Rio (4%), 136 a.	[illegible]

[...]

OS PEQUENOS ANNUNCIOS

de ALUGA-SE, VENDE-SE e PRECISA-SE não excedendo de tres linhas, custam no "Correio da Manhã" 200 réis, por tres vezes

LEILÕES

J. Lages

ARMAZEM E ESCRIPTORIO, RUA DO HOSPICIO N. 85
Telephone 901

Leilões da semana de 31 de março a 5 de abril de 1913:

HOJE, QUINTA-FEIRA, 3 de abril, á 1 hora da tarde. Leilão de um magnifico predio e dois bons lotes de terreno, á rua Thereza Cavalcanti 20 (Piedade), em seu armazem, á rua do Hospicio 85.

HOJE, QUINTA-FEIRA, 3 de abril, á 1 hora da tarde. Leilão de um bom automovel americano Regal, em seu armazem, á rua do Hospicio, 85.

HOJE, QUINTA-FEIRA, 3 de abril, á 1 hora da tarde. Leilão de um superior automovel Barré, em seu armazem, á rua do Hospicio, 85.

HOJE, QUINTA-FEIRA, 3 de abril, ás 5 horas da tarde. Leilão de ricos moveis, superior piano Standard, cortinas, crystaes, etc., etc., á rua Conde de Bomfim 617.

AMANHÃ, SEXTA-FEIRA, 4 de abril, á 1 hora da tarde. Leilão de ricas joias com e sem brilhantes, pertencentes ao espolio da finada baroneza de S. Francisco, em seu armazem, á rua do Hospicio 85.

AMANHÃ, SEXTA-FEIRA, 4 de abril, ás 5 horas da tarde. Leilão de ricos moveis, bom piano, crystaes, metaes, etc., etc., á rua Junqueira Freire n. 19 (praça Affonso Penna).

SABBADO, 5, á 1 hora da tarde. Leilão de uma officina de construcção de moveis, á rua do Lavradio 75, pertencente á massa fallida de Manoel José Nogueira & Filhos.

SEGUNDA-FEIRA, 7 de abril, á 1 hora da tarde. Leilão de um bom predio, de boa construcção, á rua Pedro Alvares Cabral n. 1, Meyer. O leilão será effectuado no armazem do annunciante á rua do Hospicio n. 85.

Empregados

ALUGA-SE uma moça de 17 annos, para arrumadeira e copeira, de boa familia. Ordenado 40$000, quem não estiver nas condições de pagar este ordenado é favor não procurar. Rua Petropolis n. 77. Santa Thereza.

ALUGAM-SE boas cozinheiras de forno e fogão, do trivial, amas seccas, copeiras e arrumadeiras e lavadeiras de lustro pessoas afiançadas que durmam no aluguel. Rua de S. Carlos n. 40, Estacio.

ALUGA-SE uma ama de leite, sadia, dois mezes de leite, portugueza; na rua Felippe Camarão n. 138. Maracanã.

ALUGAM-SE meninos escolhidos, da roça, para casa de familia, a commissões. Pedidos para a estação de Parahyba do Sul, a Agenor Portugal. 3366

ALUGA-SE uma senhora viuva para lavar e engommar, para um casal até tres pessoas; na rua dos Cajueiros n. 51, casinha n. 9.

ALUGA-SE um rapaz activo e asseado, sabendo ler e escrever, com pratica de todo o serviço, dá referencia da conducta. Rua Dr. Rego Barros n. 87 — M. J. Rodrigues. 2241

ALUGA-SE uma mocinha de 15 a 16 annos para serviços leves, dorme no aluguel; na rua de Santa Amelia n. 9.

ALUGA-SE uma arrumadeira para casa familia ou hotel: na rua Conde de Lage n. 19 — Lapa. 127

ALUGA-SE uma lavadeira e engommadeira; na rua General Menna Barreto n. 70, c. 4, Botafogo. 149

ALUGA-SE uma moça portugueza para arrumadeira; trata-se na rua General Camara n. 169. 146

ALUGA-SE uma cozinheira de forno e fogão; na rua Marquez de Abrantes n. 86, casa 17. 86

ALUGA-SE uma ama de leite portugueza; trata-se na rua da Prainha n. 92. Leite de tres mezes, sem filhos. 7

PRECISA-SE de uma rapariga para cosinhar em casa de uma familia composta de tres pessoas; na rua Miguel Fernandes n. 33, estação do Meyer.

PRECISA-SE de um bom cobrador para uma sociedade, que dê boas referencias, paga-se bem, informa-se na rua Alice 37, Laranjeiras.

PRECISA-SE officiaes de alfaiate, para toda obra, na Alfaiataria Rigor da Moda. Estação de Queimados E. do Rio.

PRECISA-SE uma sala e alcova sem mobilia para casal sem filhos; nas immediações de Gomes Freire, Rezende, etc., etc. Cartas á avenida Mendes Sá 131, a C. N.

PRECISA-SE de uma boa lavadeira e engommadeira, na rua Marquez de Abrantes 162. Ordenado 50$000.

PRECISA-SE de uma mocinha de 15 a 16 annos para ajudar em todo o serviço de casa de familia que tenha pratica do serviço na rua da Prainha n. 6, sobrado.

PRECISA-SE de uma cozinheira que cosinhe bem o trivial e que passe roupa a ferro. Paga-se bem, na Praia do Caju' n. 35.

PRECISA-SE de uma empregada para cosinhar lavar e engommar casa de um casal sem filhos, na rua do Senado n. 146.

PRECISA-SE de uma creada para cosinhar em casa de pequena familia, na rua Dr. Maia Lacerda n. 179, Estacio.

PRECISA-SE de uma criada para cosinhar e mais serviços domesticos para casa de pequena familia, trata-se na rua Uruguayana n. 131, 2º andar.

PRECISA-SE de um criado de 12 a 14 annos para lavar pratos, ariar talheres e mais serviços de uma pequena pensão, na rua S. Pedro 142, sobrado.

PRECISA-SE de uma empregada para serviços leves, na rua General Bruce n. 90, S. Christovão.

PRECISA-SE de uma mocinha portugueza de 12 para 15 annos, dormindo em casa dos patrões, serviços leves, na rua Senador Pompeu 101, 1º andar.

PRECISA-SE de uma pequena de 10 a 12 annos para serviço de um casal sem filhos, na rua do Mattoso n. 12.

PRECISA-SE de aprendizes na fabrica de chinelos da rua General Camara n. 136.

PRECISA-SE de uma empregada para todo o serviço de um casal sem filhos, ordenado 40$, na rua Senador Alencar 70, casa 8. Campo de S. Christovão.

PRECISA-SE de carpinteiros, na rua Conde de Bomfim 186, para tratar com Almeida, das 8 em diante.

PRECISA-SE de uma perfeita cozinheira, na travessa Carlos de Sá n. 19, Cattete, fim da rua Andrade Pertence.

PRECISA-SE de um bom jardineiro para casa de familia; para tratar na rua do Ouvidor n. 152, loja.

PRECISA-SE de 1 pedreiro bom, entendendo de pintura; rua Monte Alegre n. 82, proximo á do Riachuelo.

PRECISA-SE para casa de pequena familia de uma boa cosinheira, na rua Affonso Penna 54, Haddock Lobo.

PRECISA-SE de electricistas e aprendizes mechanicos, na casa Record, rua dos Andradas 83.

PRECISA-SE de agentes cobradores, na rua Uruguayana 134, sobrado.

PRECISA-SE de boas cozinheiras e saleiras, na rua dos Andradas 59, loja.

PRECISA-SE de boas cozinheiras e saleiras, na rua dos Andradas 54, sobrado.

PRECISA-SE de uma criada para lavar e engommar para casa de familia, na rua do Lavradio n. 178, sobrado.

PRECISA-SE operarios e moças com pratica na fabrica de caixas de papelão, na rua Luiz Camões 74.

PRECISA-SE de uma boa cozinheira para casa de familia, para ver e tratar, no largo do Rocio n. 36, 1º andar.

PRECISA-SE de uma cozinheira, na rua Marquez de Abrantes 148.

PRECISA-SE de uma cozinheira do trivial, na rua São Francisco Xavier n. 100.

PRECISA-SE de uma cozinheira estrangeira á rua Montenegro n. 13, sobrado.

PRECISA-SE de uma [illegible] na rua Carvalho Monteiro 48. [illegible]

PRECISA-SE de uma moça de bons costumes para ajudar nos serviços domesticos de casa de pequena familia, paga-se bem, Campo de S. Christovão n. 6, Collegio Freitas, junto á rua Becolar.

PRECISA-SE de uma cozinheira e de uma menina, na rua Pereira Nunes 109. Aldeia Campista.

PRECISA-SE de um lubricante de massas, na rua 24 de Maio 205, Riachuelo.

PRECISA-SE de uma senhora para cosinhar e lavar, para casa de pequena familia, na rua Sant'Anna n. 206.

PRECISA-SE de dobradores de folhas, na rua do Hospicio 32.

PRECISA-SE de uma menina ou menino de 12 a 15 annos para serviços leves, na rua Pinto Guedes n. 70. Muda da Tijuca.

PRECISA-SE de um pequeno para servente de pharmacia, na rua Coronel Figueira de Mello n. 390.

PRECISA-SE de um official barbeiro, na rua Barrozo n. 65. Copacabana.

PRECISA-SE de uma boa cozinheira em casa de pequena familia, na avenida Rio Branco n. 243, 2º andar.

PRECISA-SE de uma cozinheira e arrumadeira, para serviços leves, na rua 13 de Maio n. 11.

PRECISA-SE de uma criada para cosinhar Boulevard 28 de Setembro n. 156, Villa Izabel.

PRECISA-SE de uma empregada para um casal sem filhos, na rua das Dores n. 57, estação de Todos os Santos.

PRECISA-SE de uma menina carinhosa de 13 a 14 annos para ama secca, ordenado 15$000, na rua Barão de Sertorio 26.

PRECISAM-SE de operarias para fazerem saccos de papel, na fabrica de saccos de papel "Progresso. Rua S. José n. 50. Preferem-se com pratica.

PRECISA-SE de uma senhora de meia edade para leccionar duas meninas, sabendo fazer trabalhos em uma fazenda logar de roça, quem estiver nas condições escreva para o Boulevard de S. Christovão n. 46, para Manoel de Mello Leite, onde deve ser procurado.

PRECISA-SE de officiaes maleiros e de aprendizes com ou sem pratica, na Mala Chineza, á rua do Lavradio n. 61.

PRECISA-SE de boas cozinheiras, engommadeiras, arrumadeiras, meninas e outras creadas, na rua do Hospicio 214.

PRECISA-SE de uma criada para um casal sem filhos, para todo o serviço, rua Liberdade 10, S. Christovão.

PRECISA-SE de uma cozinheira do trivial e que ajude nos arranjos da casa de pequena familia, á rua General Caldwell n. 207.

PRECISA-SE de uma ama secca. Rua Maria Eugenia n. 18, Botafogo.

PRECISA-SE de uma moça de confiança para casa de pequena familia. Quer-se allemã ou portugueza, na rua das Laranjeiras n. 80.

PRECISA-SE de uma perfeita lavadeira e engommadeira, na ladeira da Gloria n. 37.

PRECISA-SE de uma ama secca e mais serviços leves, de preferencia de côr; trata-se na rua Visconde de Santa Cruz n. 50, E. Novo.

PRECISA-SE de uma lavadeira e engommadeira. Trata-se na rua Salgado Zenha n. 61.

PRECISA-SE de aprendizes, na fabrica de chinellos. Rua Camerino n. 138.

PRECISA-SE de um empregado, paga-se bem, na rua do Rosario n. 170.

PRECISA-SE de um carpinteiro, á rua Braulio Cordeiro n. 59. Riachuelo, trens da Linha Auxiliar, ponto Heredia de Sá.

PRECISA-SE de pedreiros, carpinteiros, estucadores e serventes, na rua Magalhães Castro n. 110, Meyer, para construcção de uma avenida.

PRECISA-SE de um empregado de confiança e limpo para consultorio medico. Na rua Chile n. 11, das 2 ás 4 horas.

PRECISA-SE de uma cozinheira para todo serviço, á rua General Camara n. 288, sobrado.

PRECISA-SE de bons officiaes cigarreiros para fumo secco, na Avenida Rio Branco n. 144. Tabacaria Londres.

PRECISA-SE de uma mocinha para ama secca e mais serviços leves, em casa de um casal, á rua S. Clemente n. 260, casa 16.

PRECISA-SE de uma copeira e arrumadeira, á rua Farani n. 38.

PRECISA-SE de uma pequena de 12 a 15 annos, para casa de casal sem filhos, para pequenos serviços, na rua Dr. Carmo Netto n. 246.

PRECISA-SE um moço portuguez, de 35 annos, vivendo só, necessita uma moça nas mesmas condições, para tomar conta de sua casa na rua da Saude n. 227, sob.

PRECISA-SE de um menino, na rua Barão do Amazonas n. 138, casa 4, para serviços leves.

PRECISA-SE de uma boa cozinheira; trata-se na rua S. José n. 28, 1º andar.

PRECISA-SE para casa pequena e socegada de pae e filho moço apenas, de uma cozinheira do trivial que lave e engomme para ambos e entre ás 6 horas e quarto; na rua Mariz e Barros n. 428, casa 8, cedo ou á tardinha.

PRECISA-SE de ajudantes de bombeiros, á rua Camerino n. 32.

PRECISA-SE de uma menina para distrair um menino e serviços leves de 12 annos mais ou menos, na rua Bella de São João n. 101, casa 3.

PRECISA-SE de uma cozinheira para pequena familia, á rua Senhor dos Passos n. 2.

PRECISA-SE de uma criada para todo o serviço, que durma no aluguel e dê boas referencias de sua conducta, paga-se bem; trata-se na rua da Piedade n. 79, Piedade.

PRECISA-SE de uma perfeita cozinheira asseiada e seria, para todos os serviços de casa de familia, composta de duas pessoas, dormindo no aluguel. Trata-se na rua Marquez de Pombal n. 30, das 6 ás 10 da manhã e das 4 ás 6 da tarde.

PRECISA-SE de uma criada para todo o serviço. Rua S. Valentim n. 24.

PRECISA-SE de um copeiro com pratica de pensão, com referencia de boa conducta. Trata-se rua de S. José n. 83, sobrado.

PRECISA-SE de costureira e aprendiz de costureira, rua General Camara numero 333, 1º andar.

PRECISA-SE de uma criada para cosinhar e arrumar casa de pequena familia, dorme fóra. Rua Sete de Setembro n. 213, loja.

PRECISA-SE de um official de colchoeiro. Rua Carolina Machado n. 210, Madureira.

PRECISA-SE de uma empregada para serviços domesticos, na rua Santo Christo n. 132.

PRECISA-SE de uma criada para arrumadeira, na rua Conde de Bomfim n. 84.

PRECISA-SE de um aprendiz para officina de ourives. Rua dos Andrades n. 79, sobrado.

PRECISA-SE de uma cozinheira, na travessa Visconde de Sapucahy n. 8, em frente á fabrica de cerveja Brahma.

PRECISA-SE de um lustrador perfeito rua 24 de Maio n. 306, Casa do Abilio. Estação do Sampaio.

PRECISA-SE de uma cozinheira para casa de familia, na rua S. José 51, 1º andar.

PRECISA-SE uma senhora de edade para tomar conta de creanças, na rua Senhor dos Passos 65.

PRECISA-SE de uma criada para cosinhar e mais serviços, na travessa Nu[illegible] 27, que durma em casa.

PRECISA-SE de uma moça para cosinhar e lavar, na rua Frei Caneca [illegible], sobrado.

PRECISA-SE de um rapaz de 12 a 14 annos para casa de pensão, na rua São José 83, 1º andar.

PRECISA-SE de pedreiros e serventes, paga-se bem, na rua de Alcantara [illegible] 147.

PRECISA-SE de um rapaz para casa de pensão para recados e mais alguns serviços, na rua de São José 83, sobrado.

PRECISA-SE de uma empregada para cosinhar, lavar e engommar, para 2 pessoas. Avenida Gomes Freire n. 28, sobrado.

PRECISA-SE de um carpinteiro, á rua Braulio Cordeiro n. 59, Riachuelo, trens da Linha Auxiliar, ponto Heredia de Sá.

PRECISA-SE de uma cozinheira em casa de casal, na rua S. Luiz Gonzaga, 215. S. Christovão.

PRECISA-SE de um rapaz para criado na photographia Carlos Alberto. Avenida Central n. 102, 2º andar.

PRECISA-SE de uma pequena de 12 a 14 annos para casa de um casal sem filhos, na rua Gonçalves Dias n. 60, 2º andar.

PRECISA-SE de uma empregada para serviços domesticos, na rua Campo Alegre 124.

PRECISA-SE de uma habilissima corpinheira, quem não estiver nas condições não se apresente. Casa Leitão, largo de Santa Rita n. 4.

PRECISA-SE de uma cozinheira, na rua Carolina Meyer 67.

PRECISA-SE de uma empregada para lavar e cosinhar, na rua Dr. Bulhões 258.

PRECISA-SE de uma cosinheira portugueza, na rua Barão Petropolis 120, chalet 10.

PRECISA-SE de uma ama secca branca, na rua Barão de Petropolis 120, chalet 10.

PRECISA-SE, para casa de familia de tratamento de uma perfeita cosinheira de forno e fogão, na rua Voluntarios da Patria 431, travessa Doux IV.

PRECISA-SE de uma criada, prefere-se branca, ordenado 40$000, na rua 7 de Setembro 123, sobrado.

PRECISA-SE de uma cosinheira, na rua da Constituição 66.

PRECISA-SE de uma criada para cosinhar e mais alguns serviços, em casa de pequena familia, na rua Marechal Floriano 83, sobrado.

PRECISA-SE de um menino de 12 a 14 annos para serviço domesticos, na rua Gulnera 33. Encantado.

PRECISA-SE de um caixeiro com alguma pratica de seccos e molhados, até 17 annos, de confiança, na rua Conde Bomfim 715.

PRECISA-SE de uma creada portugueza para todo serviço de casa de pequena familia portugueza, paga-se bem, na rua Eulina n. 65, Meyer, Bonds José Bonifacio.

PRECISA-SE de uma boa arrumadeira, muito asseiada, conducta garantida, aluguel 45$, na rua Paulino Fernandes n. 18. Botafogo.

PRECISA-SE de dois carpinteiros e paga-se bom ordenado, na rua Getulio n. 161, estação de Todos os Santos; póde trazer ferramenta para começar a trabalhar.

PRECISA-SE de um menino até 14 annos, para serviços no gabinete dentario, á rua da Carioca 66.

PRECISA-SE de cigarreiras e cigarreiros para papel, paga-se a 2$200 e dá-se fumo para fóra, na rua João Caetano n. 127, casa 3, proximo á rua D. Feliciana.

PRECISA-SE de uma boa cosinheira para casa de pequena familia, paga-se bem, prefere-se branca, trata-se na rua General Canabarro n. 425.

PRECISA-SE de uma lavadeira, paga-se bem, prefere-se branca, trata-se na rua General Canabarro n. 425.

PRECISA-SE de uma empregada para todo serviço em casa de pequena familia, na rua de S. Christovão 663, prefere-se portugueza.

PRECISA-SE de uma cosinheira e lavadeira para 3 pessoas, na rua D. Anna Nery n. 218.

PRECISA-SE de uma mocinha de 11 á 12 annos para ama secca, na rua Padre Miguelino n. 42, Catumby.

PRECISA-SE de um empregado de 14 ou 15 annos, para serviços domesticos e recados, na rua D. Minervina 56. Estacio.

PRECISA-SE de um official de chapa, na rua General Pedra 97.

PRECISA-SE de uma menina para serviços leves, ensina-se a ler, escrever e dá-se-lhe pequeno ordenado relativo, na rua Taylor 94. Lapa.

PRECISA-SE de uma criada para todo serviço de um casal, na rua do Hospicio n. 190.

PRECISA-SE de um creado para copeiro e mais serviços, que seja de confiança, na rua Gustavo Sampaio n. 119, Leme.

PRECISA-SE de mecanicos, ajustadores, torneiros, na garage Turcat Mery, é inutil apresentar-se inhabilitados, na rua Marquez de Abrantes n. 156.

PRECISA-SE de uma cosinheira e lavadeira, na travessa Bambina 42, Fabrica das Chitas.

PRECISA-SE de uma cozinheira, na rua Conde de Bomfim n. 84.

PRECISA-SE dois pedreiros, que trabalhem em cal, á rua Visconde de Itauna n. 44.

PRECISA-SE de um menino para carregador de marmitas, na rua do Riachuelo n. 247.

PRECISA-SE de moças para encarteirar cigarros e distillar fumo. Rua Lavradio n. 103.

PRECISA-SE de uma empregada para serviços leves, na rua da Misericordia 146, 2º andar.

PRECISA-SE de um jardineiro e hortelão, na rua Senador Vergueiro n. 51.

PRECISA-SE de um perfeito copeiro, na rua Senador Vergueiro n. 51.

PRECISA-SE de uma menina de 11 a 14 annos, para serviços leves, na rua Tuyuty 93, S. Christovão.

PRECISA-SE de uma moça portugueza para arrumadeira, na rua de N. S. de Copacabana 907.

PRECISA-SE para familia de 2 pessoas de uma boa cosinheira do trivial. Ordenado 60$000, Rua Dr. José Hyginio n. 233.

PRECISA-SE de uma empregada que durma no aluguel, para serviço interno de um casal sem filhos, Campo de Sant'Anna 50, 2º andar.

Casas, commodos e terrenos

AGENCIA BRAGA

AVENIDA CENTRAL 58 — TELEPHONE 5.008

Temos as seguintes casas e escriptorios a alugar:

CENTRO

Marechal F. Peixoto 95, 1º andar — S. José 112, 2º andar — Ouvidor 71, escriptorio — Uruguayana 21, escriptorio — 7 Setembro 55, consultorio — S. José 23, escriptorio. Hospicio 103, 1º and — escriptorio — S. Pedro 118 — 3 escript.

BOTAFOGO

r. Esteves Junior (Baependy) 68 — Palmeiras 94, casa mobiliada — Vva. Lacerda 30 e 32 (duas casas) — Tunnel Novo 18, casa mobiliada — Sorocaba 72, casa mobiliada, 10 Fevereiro 74 — casa — Gen. Octaviano 108, casa —

LARANJEIRAS

Roso 13, casa.

COPACABANA

rua Igrejinha 41, casa mobiliada — João Francisco 20, casa — Domingos Ferreira 90.

HADDOCK LOBO

r. Gen. Crespo 13, casa.
Estrada Velha da Tijuca 39, mod.

SANTA THEREZA

r. Aprazivel 28

ENGENHO VELHO
S. CHRISTOVÃO
FABRICA DAS CHITAS

r. Bom Pastor 136 — casa.
— Cap. Salomão 246

MEYER

r. Zeferina 18

A Agencia presta informações immediatas sobre as casas acima, quer verbalmente, escripto ou por telephone.

SRS. PROPRIETARIOS

Temos recebido diariamente grande numero de encommendas das casas nos bairros de Botafogo, Leme, Ipanema, Laranjeiras, Cattete, etc. Os srs. proprietarios que dispuzerem de predios para alugar, queiram fornecer informações a esta Agencia, sem que tenham de fazer a menor despeza. Braga & C. — Av. Central 58 — Telephone 5.008.

ALUGA-SE uma esplendida porta para pequeno negocio. Aluguel 80$000. Rua da Alfandega n. 308.

ALUGA-SE uma sala de frente a casal estrangeiro sem filhos ou a cavalheiro de tratamento, e um quarto a rapazes solteiros, em casa nova, familia estrangeira. Rua dos Arcos n. 31, sobrado.

ALUGA-SE um bom commodo a casal ou a senhora só, na rua Barcellos n. 131; informa-se á rua S. Christovão n. 284.

ALUGAM-SE commodos com todos os requisitos da hygiene, luz electrica, grande terreno e muita agua; na rua das Laranjeiras n. 31, perto do largo do Machado; trata-se com o encarregado.

ALUGAM-SE commodos com todos os requisitos da hygiene, luz electrica, grande terreno e muita agua; na rua Dr. Joaquim Silva n. 67, perto do largo da Lapa; trata-se com o encarregado.

ALUGA-SE uma excellente sala de frente, dividida em sala e quarto, com duas sacadas, luz electrica, tanque para lavar, quintal e com direito ás demais commodidades da casa; á rua do Senado n. 192, sobrado.

ALUGA-SE por 90$ mensaes, uma boa casa na rua Wenceslão (Meyer); trata-se na rua Engenho de Dentro n. 26. Pharmacia homeopathica.

ALUGA-SE na Avenida Mem de Sá, 62, a pessoa de tratamento, uma sala de frente bem mobilada.

ALUGA-SE por 200$ mensaes a casa da rua Club Athletico n. 91, proximo á rua Conde de Bomfim, com 3 quartos, 4 salas e outras dependencias, quintal e jardim.

ALUGA-SE por 130$, a casa n. 18 da rua Nova America, com 2 salas, 3 quartos, quintal, etc.; a chave está no n. 14 (antigo n. 7). Esta rua principia na de D. Anna Nery n. 71; trata-se na rua de Uruguayana n. 37, sobrado, da 1 ás 4 horas e na rua Barão do Bom Retiro, 215.

ALUGA-SE um bom commodo com ou sem moveis e com ou sem pensão, a rapazes ou casal sem filhos, preço baratissimo, na rua do Rezende n. 108.

ALUGA-SE uma esplendida sala de frente mobilada e com pensão, grande jardim e chacara para recreio, banhos quentes e frios só se aluga a pessoas serias e de tratamento, na rua do Riachuelo n. 247.

ALUGA-SE uma sala de frente. Rua da Lapa n. 35.

ALUGAM-SE desde 35$ até 80$, quartos e salas mobiladas. Avenida Rio Branco n. 15, 2º andar.

ALUGA-SE uma linda sala de frente mobiliada. Avenida Rio Branco n. 15, 2º andar.

ALUGA-SE uma sala e uma alcova independente. Rua Dr. Alfredo n. 48, Catumby.

ALUGA-SE por 100$, o 2º andar á rua da Candelaria n. 89, tendo parte da sala da frente occupada. Trata-se no mesmo.

ALUGA-SE uma esplendida sala de frente com pensão a rapazes de tratamento, casa de familia. Rua Taylor n. 22. Lapa.

ALUGA-SE um bom quarto a rapazes ou senhor viuvo; casa de familia, rua V. Rio Branco n. 45.

ALUGAM-SE bons e confortaveis commodos a pessoas decentes e casaes sem filhos, com mobilia ou sem ella. Rua do Visconde do Rio Branco n. 37.

ALUGA-SE metade de uma casa a pessoas decentes. Rua S. Francisco Xavier n. 611, casa 18. Maracanã.

ALUGA-SE o sobrado da Praia de Botafogo n. 358, proprio para casal sem filhos, ou pequena familia de tratamento ver e tratar no mesmo.

ALUGA-SE quartos bem mobilados, com ou sem pensão. Bem arejados, casa de esquina, bons ares, rua Barão de Icarahy n. 20, Botafogo. Casa de familia.

ALUGA-SE na rua 1º de Março, 2º andar, uma sala e dois quartos de frente para [illegible] ou escriptorio, ou moço; informa-se na rua Senador Pompeu n. 61.

ALUGA-SE um bom quarto de frente mobilado, á rua Barbara de Alvarenga n. 24, antiga travessa Leopoldina.

ALUGA-SE um bom quarto independente, á rua do Carmo n. 33, sob.

ALUGA-SE um grande e arejado quarto em casa de familia; só a moços solteiros, na rua Constituição n. 48.

ALUGA-SE uma grande sala mobilada em casa de familia; só a moços, assim como um quarto 70$000. Rua Cattete, 246.

ALUGA-SE duas salas, cozinha e bom quintal, com electricidade, á rua São Luiz Gonzaga n. 644, bonde Alegria.

ALUGA-SE na rua Ferreira Vianna 63, casa 1, dois quartos, uma sala e mais pertences, por preço modico.

ALUGA-SE um bello escriptorio em predio moderno, para advogado ou negocio limpo, por 60$, na rua do Rosario n. 161.

ALUGA-SE grande sala para escriptorio entre Ourives e Uruguayana, na rua General Camara n. 133, 1º andar.

ALUGAM-SE bons escriptorios proprios para empresas: commercio, advogados etc. Rua S. Pedro n. 118, sobrado.

ALUGA-SE um sobrado acabado de construir com quatro quartos e tres salas. Rua Mariz e Barros n. 248.

ALUGA-SE em casa de familia, um bom commodo a casal sem filhos ou a senhora que trabalhe fóra, não é permittido cozinhar. Rua da Candelaria n. 95.

ALUGA-SE um quarto á rua Senador José Bonifacio n. 110. E. de Todos os Santos.

ALUGA-SE um grande terreno para qualquer negocio. Rua Bella de São João n. 369.

ALUGAM-SE esplendidos quartos com pensão, a rapazes decentes e de familia. Casa de familia tratamento. Rua Marechal Floriano Peixoto n. 124.

ALUGAM-SE excellentes commodos e salas de frente, a moços solteiros ou casaes. Rua Bella de S. João n. 369.

ALUGAM-SE por 80$ duas grandes salas de frente e um quarto; outro 35$; rua Monte Alegre n. 93, perto á do Riachuelo.

ALUGA-SE a uma só pessoa, do commercio, um aposento confortavel e independente, em casa de familia. Senador Estves Junior n. 3. Cattete.

ALUGA-SE, no melhor ponto de Botafogo, uma casa inteiramente nova. Trata-se com o sr. Cesar Fernandes, na rua Humaytá n. 133.

ALUGA-SE o sobrado do predio da rua do Cattete n. 183, tem 3 salas, 4 quartos, cozinha, etc., e grande quintal. A chave está na loja, trata-se com o sr. Raul á rua Gonçalves Dias n. 50, sobrado.

ALUGA-SE uma sala de frente a senhoras serias ou casal sem filhos, em casa de familia de respeito, na rua Larga, 30.

ALUGA-SE uma boa sala de frente; trata-se á rua da Carioca n. 40, escriptorio da Tisana de Pará.

ALUGA-SE uma pequena casa de avenida propria para casal, situada á rua Haddock Lobo; é nova; trata-se na rua Itapagipe n. 287, com Almeida.

ALUGA-SE a casa da rua Paula Mattos n. 59 com dois quartos, duas salas cosinha, etc., á pequena familia ou casal sem filhos, por 120$000 mensaes. Trata-se na mesma.

ALUGA-SE a casa nova da rua do Engenho Novo n. 50, á chave está n. 48, tem luz electrica, á dois minutos da estação do Sampaio; trata-se na rua de São Pedro esquina da rua da Uruguayana, botequim.

ALUGA-SE uma casa grande com 3 quartos e porão. Rua Cachamby n. 114, estação do Meyer.

ALUGA-SE em casa de uma senhora viuva, um esplendido quarto com serventia em toda a casa por 40$ adiantados a um casal sem filhos ou a uma senhora só. Rua José Bonifacio n. 100, casa 9. Todos os Santos.

ALUGA-SE uma sala e um quarto na rua Silva Cardoso n. 57. Bonde do Engenho Cupertino e Cascadura.

ALUGA-SE [illegible] Alves n. 133 e Cardoso n. 68, com 2 quartos, 2 salas e mais dependencias, installação electrica, grande quintal e chacara ao lado. Preço 120$000 cada uma. Chaves ao lado da dita casa. Trata-se na Avenida Rio Branco n. 48.

ALUGA-SE uma casa na Villa Julieta á rua do Uruguay n. 191; aluguel 90$, a chave na casa n. 11.

ALUGA-SE uma sala em frente de rua ladeira João Homem n. 13.

ALUGA-SE uma casa com dois quartos, salas de visita, jantar, quintal, proximo á estação cinco minutos, rua Miguel Fernandes n. 37, Meyer. Preço 100$000.

ALUGA-SE por vinte e cinco mil réis mensaes, um barracão a uma senhora que trabalhe fóra, á rua Figueiredo n. 48, Meyer.

ALUGA-SE a casa n. 22 (moderna) á travessa S. Carlos preparada de nova, tratar com Frederico Ponde, 173 rua Voluntarios da Patria.

ALUGA-SE uma casa com 2 salas, 2 quartos, cozinha, dispensa, banheiro com grande terreno, luz electrica e quarto para criados por 160$000, rua Mari Luiza n. 12, antigo 11 da rua Souza Cruz.

ALUGA-SE um quarto e uma sala em casa de familia. Rua Bento Lisboa, 57.

ALUGAM-SE quartos, na rua Reginaldo Reis n. 49, estação Dr. Frontin.

ALUGA-SE a casa nova n. 7 da Villa Zulmira, á rua Senador Alencar n. 70, com 2 quartos, 2 salas, installação electrica, etc.; trata-se na rua S. Christovão n. 380.

ALUGA-SE um quarto e sala a um casal sem filhos ou a costureira e alfaiate. Rua Fonseca n. 13, S. Christovão.

ALUGA-SE a casa e chacara da rua D. Francisca n. 97 (Engenho Novo), bonde de Luis Vasconcellos; chaves rua Conselheiro Ferraz n. 30, onde se trata.

ALUGA-SE uma salinha de frente a cavalheiro decente, em casa de um casal á rua Moraes Valle n. 11; preço 70$, proximo á praia da Lapa.

ALUGA-SE em casa de familia, um commodo magnifico com pensão a moço muito decente. Rua do Hospicio n. 173, 2º andar.

ALUGA-SE um bom commodo para 2 moços do commercio, dando-se pensão á rua Sete de Setembro n. 111, 2º andar.

ALUGA-SE um commodo a casal sem filhos; quer-se pessoa muito seria. Rua Minas n. 63, E. Sampaio.

ALUGA-SE em casa de familia, um quarto a casal serio, sem filhos e que trabalhem fóra, á rua Fernandes Guimarães n. 81. Botafogo.

ALUGA-SE por contrato de um anno o excellente predio da rua Bomfim n. 393, S. Christovão; com boas accommodações para familia de tratamento; para ver e tratar no mesmo, de 1 ás 4 horas da tarde. Bonde S. Luiz Durão, na porta.

ALUGA-SE a casa da rua José Bonifacio n. 193, Todos os Santos. Bonde de Inhauma; com 3 salas, 4 quartos, cozinha, despensa e etc., com grande terreno; a chave na mesma rua n. 254. Trata-se na rua Francisco Vidal n. 45.

ALUGAM-SE uma sala de frente e um quarto, para casal sem filhos, senhoras do commercio ou senhoras que trabalhem fóra; na rua das Marrecas n. 17.

ALUGAM-SE predios novos assobradados, com dois quartos, duas salas, cozinha e quintal, á villa Edmundo, rua José Domingues n. 113, estação da Piedade. Aluguel, 85$000. 3672

ALUGA-SE o sobrado da rua da Lapa 53; tratar Alfandega 23, Constantino das 3 ás 4.

ALUGA-SE um commodo de frente em casa de familia de respeito, á rua da Passagem 98, proprio para um senhor só.

ALUGA-SE em Santa Thereza, boa casa mobilada, por 9 a 10 mezes; informa-se na rua Progresso n. 38, Paula Mattos, das 2 horas em deante. Preço, 350$000.

ALUGAM-SE uma sala e quarto de frente, com ou sem moveis, em casa de familia; na rua da Lapa, mas trata-se na praia da Lapa n. 74, preço modico.

ALUGA-SE uma saleta para moços solteiros; na rua Barão de S. Felix n. 63, sobrado.

ALUGA-SE uma boa sala de frente, em casa de familia; na rua das Laranjeiras n. 53.

ALUGA-SE por 80$ a casa da rua Borges n. 15, Cachamby, na estação do Meyer, tem agua, esgoto e bom terreno e isolada de outras, perto do bonde; trata-se na rua Nazareth n. 36, Bocca do Matto — Avelino. 4185

ALUGA-SE por 122$, boa casa nova com tres salas, dois quartos, cozinha, reservada, banheiro, despensa, tanque, quintal, jardim na frente, illuminada a electricidade, rua de Santa Luiza n. 61-A, casa n. III; chaves na mesma rua n. 59. Maracanã.

ALUGA-SE, cede-se ou arrenda-se um socio com pratica de pensão, para dirigir uma já em andamento; informações na rua Guarany n. 7. S. Domingos.

ALUGA-SE o novo sobradinho da rua Marquez de Abrantes n. 203 quasi a sair na praia de Botafogo. 4182

ALUGA-SE em casa de familia estrangeira, um bom quarto mobilado, com ou sem pensão, a moço solteiro; na rua Conde de Bomfim n. 1271. Tijuca. 4215

ALUGA-SE a rapazes de tratamento, em casa de familia mineira, uma sala de frente, com pensão, ponto de 100 réis, Mariz e Barros n. 133. 4188

ALUGA-SE a casa da rua Padre Januario n. 81, Inhauma; as chaves estão no n. 80, e trata-se na rua do Rezende numero 186. 4147

ALUGA-SE uma boa sala de frente com terraço, bonita vista, logar saudavel, a moços estrangeiros ou a casal que não cosinhe; na ladeira do Vianna n. 53, com bondes de Paula Mattos e Catumby. Preço modico.

ALUGA-SE por 150$ um chalet com quatro quartos, duas salas, etc., tem agua, gaz, esgoto, no centro de terreno que mede mais ou menos 3 mil metros quadrados, todo fechado a zinco; na rua Torres Sobrinho n. 37, Meyer. Bonde á porta, linha José Bonifacio. 4187

ALUGA-SE, em casa de senhora respeitavel dois aposentos em communicação; na rua de S. Clemente n. 168. Casa XXI.

ALUGA-SE um sobrado com duas salas, dois quartos, despensa e cozinha; na rua Acre n. 36. 4207

ALUGA-SE o sobrado da rua do Cattete n. 183, aluguel 343$, a chave está na loja, por favor, e trata-se na rua Gonçalves Dias n. 48, sobrado, com o sr. Raul.

ALUGA-SE o predio da rua Lins de Vasconcellos n. 31, com tres salas e seis quartos e grande terreno; as chaves estão no mesmo, e trata-se na travessa de S. Francisco n. 32. Aluguel 250$000. 4207

ALUGA-SE um bom quarto com janella para a rua, á rua Voluntarios da Patria 298 (sobrado), Botafogo.

ALUGA-SE um commodo, com janella em casa de familia a moços solteiros; na rua Costa Bastos 18, proximo á rua do Riachuelo.

ALUGAM-SE espaçosa sala de frente e quartos mobilados com luz electrica, a preços muito modicos, a familias e cavalheiros, na Pensão Familiar Colombo, Praça José de Alencar 14, Cattete. Perto dos banhos de mar. Telephone, 960, Sul.

ALUGA-SE uma boa casa na Ilha de Paquetá, em frente á esplendida praia para banhos; informações com o dr. Castro, rua G. Camara n. 166, sobrado, das 3 ás 4 horas da tarde.

ALUGA-SE um esplendido quarto com ou sem pensão; na rua Silva Manoel n. 134. 4133

ALUGA-SE um bom quarto com janella em casa de familia, a casal sem filhos ou a dois rapazes, mas que sejam pessoas honestas; na rua General Pedra n. 23, casa n. 4.

ALUGA-SE um quarto independente, a casal sem filhos; na rua Barqueiro n. [illegible], Piedade. 4159

ALUGA-SE na rua Dr. José Hyginio um [illegible] para [illegible] trata-se na rua do Hospicio n. [illegible]. 4180

ALUGA-SE um commodo em casa de familia séria, a moços solteiros; na rua Theophilo Ottoni n. 135, sobrado.

ALUGA-SE á rua Barão de Petropolis n. 54, uma casa mobilada, rodeada de jardim. 4265

ALUGA-SE uma magnifica sala de frente, muito bem mobilada, em casa de familia, com pensão de primeira ordem. Fornece-se tambem pensão para fóra; na rua Silva Manoel n. 54.

ALUGA-SE o bom predio da rua Salvador Corrêa n. 58, Leme; as chaves estão na padaria ao lado. 4178

ALUGA-SE uma esplendida sala de frente com tres sacadas e entrada independente, com ou sem mobilia, a dois senhores serios ou a um casal de tratamento, em casa de familia de respeito; na rua Costa Bastos n. 49. 4179

ALUGAM-SE uma saleta e um quarto, separados, a moços do commercio; na rua de S. Pedro n. 245, sobrado. 4130

ALUGA-SE um commodo mobilado ou não, a uma moça ou rapaz do commercio; na avenida Gomes Freire n. 21, sobrado. 4153

ALUGA-SE para dois cavalheiros, espaçoso quarto, em casa de familia; na rua Barbado do Amis n. 32, Cattete, proximo aos banhos de mar. 4151

ALUGA-SE uma porta para qualquer negocio; na rua de Santo Antonio n. 14, por baixo do Hotel Avenida.

ALUGA-SE o excellente predio n. 124 da rua 19 de Fevereiro, perto da de Voluntarios da Patria, está perfeitamente limpo e com magnificos aposentos para familia de tratamento; acha-se aberto; trata-se na rua São Salvador n. 48, Cattete.

ALUGA-SE uma sala de frente; na avenida Gomes Freire n. 43 (terreo).

ALUGA-SE um magnifico sobrado novo com quatro quartos, tres salas, casinha creado, banheiro, com aquecedor, installação a gaz e electricidade; na rua Voluntarios da Patria n. 271, e trata-se no n. 278, pharmacia. 3550

ALUGAM-SE, por horas, dias ou mezes, commodos a senhoras sem responsabilidade; rua da Lapa n. 46. Tel. 450.

ALUGA-SE em casa de familia uma sala de frente com duas sacadas; na rua dos Arcos n. 94, sobrado, esquina da rua do Lavradio. 4208

ALUGA-SE uma boa sala de frente, mobilada, a um casal sem filhos ou a um senhor de tratamento; na avenida Rio Branco n. 9, 1º andar.

ALUGA-SE em casa de familia uma bella sala de frente, bem mobilada, propria para casal; na rua do Cattete n. 90. Dá-se pensão.

ALUGA-SE um commodo a casal sem filhos, em casa de familia; na rua do Chichorro n. 97. Catumby.

ALUGA-SE uma casa com dois quartos, duas salas e mais dependencias, illuminada a luz electrica, por 122$, adeantados e deposito de dois mezes; na rua Theodoro da Silva n. 185. 4146

ALUGA-SE uma casa nova com duas salas, dois quartos, cozinha, tanque, banheiro, pequeno quintal, jardim e luz electrica, 101$ Villa Sarah, rua Dr. Ferreira Pontes n. 24. Andarahy. 4133

ALUGA-SE o predio novo da travessa D. Mathilde n. 6, com dois quartos, duas salas, cozinha, boa área, illuminação electrica, por 122$, trata-se na rua Bom Pastor n. 18. Fabrica das Chitas.

ALUGA-SE por 100$ á pequena familia de tratamento a casa n. VII da avenida Annita, sita á rua Barão de Pirassinunga n. 55. Fabrica das Chitas. As chaves estão ao lado e trata-se na rua da Quitanda n. 193. 4276

ALUGA-SE uma boa sala com tres janellas de fernte; na rua Haddock Lobo n. 142.

ALUGA-SE em casa de familia um esplendido dormitorio, mobilado, a pessoa de tratamento; na rua Paulino Fernandes n. 9.

ALUGA-SE uma boa casa na rua Dr. Campos Salles n. 133. As chaves estão na rua Mariz e Barros n. 307, onde se trata.

ALUGA-SE uma casinha por 61$ com dois quartos duas salas e cozinha; na rua Braulio Cordeiro n. 59. Riachuelo, perto Linha Auxiliar, ponto Heredia de Sá.

ALUGA-SE o grande armazem da rua do Livramento n. 82; trata-se na rua do Theatro n. 5; as chaves no n. 84.

ALUGAM-SE por 120$ as casas acabadas de construir, da Villa Castro, sita ao Boulevard Vinte e Oito de Setembro numero 290. 4221

ALUGA-SE em casa de familia, á rua do Lavradio n. 163, terreo, dois quartos com electricidade, a moços do commercio.

ALUGA-SE por 165$ a casa da avenida Cattete 214, com tres quartos e grande quintal cimentado e duas salas. 4220

ALUGA-SE uma linda sala para uma costureira ou para escriptorio ou para qualquer coisa; na rua do Hospicio n. 14, por 120$000.

ALUGAM-SE dois quartos arejados, só a rapazes sérios, com pensão, mobilados ou não; na rua de Santa Luzia n. 224, 2º andar. Casa de familia. 4733

ALUGA-SE para pequena familia o arejado sobrado da rua Miguel de Frias n. 67. São Christovão.

ALUGAM-SE dois magnificos quartos mobilados, com pensão, em casa séria, dispondo de todas as commodidades. Informa-se na travessa Carlos de Sá n. 11, Cattete. 3983

ALUGA-SE um esplendido quarto de frente com luz electrica e banheiro, a moços do commercio ou senhor de respeito. Preço 60$000. A. Gomes Freire numero 68.

ALUGA-SE uma confortavel casa em Ipanema, para familia de tratamento, na rua General Gomes Carneiro n. 136; as chaves estão no ponto dos bondes, padaria das Familias. 3697

ALUGAM-SE bellos commodos independentes mobilados, a casaes ou a cavalheiros, com ou sem pensão; na rua do Cattete numero 34, sobrado. 3922

ALUGA-SE um quarto bem mobilado a um senhor ou rapaz solteiro á rua Silveira Martins n. 54, sobrado. Preço 90$000.

ALUGA-SE um predio inteiramente novo, para residencia de familia, no melhor ponto de Botafogo. Trata-se na rua Humaytá n. 133, com o sr. Cesar Fernandes.

ALUGAM-SE bons commodos mobilados com pensão, para casal sem filhos ou rapazes solteiros; na avenida Rio Branco n. 3, sobrado. 3324

ALUGAM-SE quartos com pensão, e fornece-se comida para fóra, por preços razoaveis. Cattete 330, Pensão Allemã.

ALUGA-SE ou vende-se em Icarahy, uma boa casa com contrato, para numerosa familia e em centro de terreno; trata-se na mesma rua da Vera Cruz n. 8, antigo — Nictheroy. 3274

ALUGA-SE em casa de familia uma esplendida sala de frente e quartos, a rapazes do commercio; na rua do Rezende n. 33, sobrado. 4136

ALUGA-SE um commodo com janella, em casa de familia, a senhora só, quer-se pessoa decente; na rua General Bruce n. 250 — S. Christovão. 4151

ALUGA-SE na rua Haddock Lobo n. 13, casa de familia, optimos aposentos a cavalheiros de tratamento. 3306

ALUGA-SE um quarto pequeno, a uma pessoa só em casa de familia; na rua D. Minervina n. 30, proximo ao Estacio de Sá. 4151

ALUGA-SE em casa de um casal sério, uma sala de frente, a outro casal, ou dois senhores de respeito; rua Miguel de Frias n. 67. São Christovão.

ALUGA-SE um lindo e independente quarto de frente, com duas janellas, bem mobilado, em casa de pequena familia sem creanças, a um senhor de tratamento; informações na rua do Lavradio n. 178, sobrado. 4214

ALUGA-SE um bom commodo de frente, com ou sem pensão; na rua Taylor numero 12. Trata-se na rua da Lapa numero 91. 4247

ALUGAM-SE quartos e sala de frente, de 30$ a 80$, mobilados, para solteiros. Avenida Central n. 15, 2º andar.

ALUGA-SE um commodo em casa de familia; na rua Vaz de Toledo n. 176, Engenho Novo. 4217

ALUGAM-SE uma sala e alcova para um casal sem filhos ou para escriptorio; na rua Conselheiro Saraiva n. 9.

ALUGA-SE um bom quarto com janella, bonita vista, entrada independente em casa de familia, onde não ha outros inquilinos; na rua Chefe de Divisão Salgado, antiga Cavdano n. 181, proximo ao Curvelo. 4216

ALUGAM-SE magnificos commodos, todos com janellas e grande quintal; rua Mariz e Berros, 369.

ALUGA-SE um escriptorio junto ao Thesouro, 2ª pretoria civel e Côrte de Appellação; trata-se na avenida Passos n. 29-A.

ALUGA-SE uma casa para negocio, no ponto mais movimentado do Campo de São Christovão n. 159; trata-se no numero 161. 368

ALUGAM-SE vastos armazens de moderna construcção e com todos os requisitos hygienicos, na rua Prefeito Barata, logar de grande futuro; informações na secretaria da Villa Ruy Barbosa, com o sr. Ferreira. 4360

ALUGA-SE um grande e espaçoso quarto com bonita vista, luz electrica, a casal sem filhos ou pessoa só decente; na rua do Paraizo n. 40, Paula Mattos.

ALUGA-SE [illegible] Desembargador Isidro 41 (Fabrica de Chitas).

ALUGA-SE uma sala em casa de familia com ou sem mobilia, a moços ou a um casal; na rua do Cattete n. 28, 2º andar.

ALUGA-SE a porta do predio n. 178 da rua Marechal Floriano Peixoto; para tratar, no sobrado do mesmo numero.

ALUGA-SE um lindo palacete em centro de jardim, com luz electrica, esplendidas banheiras, chuveiro, sala de visitas, bondes de 100 réis para diversos pontos, perto de todos os divertimentos e do centro commercial; aluga-se aposentos com janellas, sem mobilia e sem pensão á pessoas de respeito e tratamento: Avenida Mem de Sá, 72. Não se aceitam pessoas com creanças.

ALUGA-SE um pequeno chalet por 70$, forrado e pintado de novo; na rua Christovão Colombo n. 54. 173

ALUGAM-SE bons quartos, com pensão; na rua Archias Cordeiro n. 434, Todos os Santos. 170

ALUGA-SE uma casa nova, para familia; na rua Barra Vermelha n. 3 — São Christovão. Tratar no armazem Brasil, na esquina. 181

ALUGAM-SE duas salas de frente, no sobrado da rua dos Ourives n. 132, moderno, canto do largo de Santa Rita.

ALUGA-SE um bom quarto por 45$, em casa de familia, a moços do commercio ou quem trabalhe fóra, só pessoas sérias e decentes; na rua de S. Pedro n. 324, 2º andar. 171

ALUGA-SE a familia de tratamento o pavimento terreo do predio da rua Bento Lisboa n. 80, com cinco quartos, duas salas, banheiro, duas latrinas, cosinha, pequeno quintal, luz electrica, fogão economico e a gaz. Aluga-se tambem todo o predio; trata-se no sobrado.

ALUGA-SE um quarto com ou sem mobilia, em casa de familia; na rua da Lapa n. 42.

ALUGAM-SE dois commodos a moços do commercio ou a senhora só; na rua da Lapa n. 50, sobrado. 102

ALUGA-SE a casa da rua do Mattoso n. 40; as chaves estão na venda ao pé n. 46. 104

ALUGA-SE em casa de pequena familia uma bonita sala bem mobilada, com tres sacadas para a rua, a cavalheiro de tratamento; na rua do Cattete n. 148, esquina da rua Silveira Martins. 107

ALUGA-SE bom commodo com janella em casa de familia, só a senhora ou casal, não tem mais inquilinos, 50$; na rua do Riachuelo n. 377. 107

ALUGA-SE metade de uma boa casa, sendo uma grande sala de visitas, um bom quarto com janella, metade da sala de jantar, cozinha e grande quintal, para pequena familia de respeito dinheiro adeantado 60$; na rua Costa Bastos n. 93, proximo á rua do Riachuelo. 85

ALUGA-SE em casa de familia um quarto mobilado, a um senhor sério; na avenida Mem de Sá n. 27. 137

ALUGA-SE o predio novo da rua Victor Meirelles n. 69, estação do Riachuelo, tres quartos, duas salas, porão habitavel, luz electrica, banheiros esmaltados, grande quintal; as chaves á rua D. Anna Nery n. 588; trata-se com Cordeiro, á Avenida Gomes Freire n. 103.

ALUGA-SE uma esplendida sala de frente, para um casal de tratamento; na rua do Cattete n. 172; para ver e tratar das 9 ás 12. 128

ALUGA-SE uma espaçosa sala de frente, com serventia em casa de familia, na rua Visconde de Itauna n. 179, praça Onze de Junho. 132

ALUGA-SE a uma senhora só um quarto grande e arejado, com luz electrica, em casa de um casal sério, sem filhos; na rua Baldraca n. 9, Meyer, quasi na esquina da rua Imperial. 134

ALUGAM-SE uma sala e quarto, em casa de familia, propria para escriptorio ou medico; na rua dos Andradas n. 123.

ALUGA-SE em casa de familia, uma boa sala de frente a rapazes do commercio ou a senhor de tratamento; na avenida Rio Branco n. 18, 2º andar. 135

ALUGA-SE em casa de familia uma grande sala para dois moços do commercio; na rua General Caldwell n. 6.

ALUGAM-SE em casa de pequena familia uma espaçosa sala e quarto, com direito a toda a casa, a um casal sem filhos; na rua Costa Bastos n. 87. Preço modico. 135

ALUGAM-SE dois bons commodos, a pessoas que trabalhem fóra; na rua Vinte e Quatro de Maio n. 495, tem luz electrica.

Um creado de trajes e de typo francamente indus — este, — escoltava as duas mulheres.

Todos os que tinham pensado poder obter informações delle, haviam desastradamente feito fiasco.

Nem amabilidades, nem cumprimentos, nem ouro, nem ameaças o impressionavam.

Aos mais audaciosos que não se haviam contentado com a frieza da sua recusa e tinham querido, de noite passar a porta de Nhiska, Ramsés mostrára os fortes punhos, e dissera tranquillamente, mas com certo brilho nos seus negros olhos:

— Alto lá! Não se passa... Mademoiselle não recebe.

As cartas, os ramos, as mais magnificas joias, Ramsés olhava-as com seu rosto de bronze claro, um pouco altivo, um pouco desdenhoso e respondia invariavelmente:

— Tenho ordem de não receber nada.

Um dia o rico barão Serviéres metteu-lhe na mão um par de brincos dignos de uma rainha.

O cofre das joias estava embrulhado em dez bilhetes de mil francos.

— Dá o que está dentro á tua patrôa, guarda o que está fóra para ti, dissera elle, mostrando os desenhos azues, e as letras magnificas do primeiro dos bilhetes.

Ramsés encolhera os hombros.

— Ha ahi dez eguaes, accrescentára o barão. E mais dez e mais, e mais... tantos quantos quizeres, Ramsés, se contentes em servir-me de intermediario.

O indu' tornára-se impassivel, não parecendo mais ouvir o que lhe diziam.

Serviéres tentára metter-lhe na mão o embrulhinho.

A mão aberta deixara-o cair no chão.

O barão furioso fôra embora, esperando que por detrás das suas costas essa bella comedia de desinteresse acabaria.

Enganára-se.

Ramsés, impenetravel na sua comprida tunica branca, fôra para o camarim que Nhiska ia deixar, e no chão a caixinha embrulhada nos bilhetes de banco ficára, como um velho sobrescripto sem importancia, nem valor.

Pedro Mabille, o rico banqueiro, passando por, alvirara e apanhára-a.

— Ainda uma de suas loucuras, não, Serviéres, dissera elle ao barão! devolvendo-lhe o embrulho. Acredite-me, essa moça não é da mesma massa de que são feitas as nossas dansarinas ordinarias. Procuremol outros meios para seduzil-a. A nenhum de nós esses meios darão resultado.

Serviéres fôra-se de si, furioso [illegible] dar os diamantes e o dinheiro.

A' noite, depois da representação, Ramsés fazia approximar-se um modestissimo carro de aluguel; Nhiska embrulhada em uma ampla capa de pelles, a cabeça coberta de uma "écharpe" branca, da qual se escapavam os cabellos louros annelados mais finos que seda, subia acompanhada sempre da sua inseparavel governante; o indio ia para a boléa, para junto do cocheiro e o carro tomava pelos Campos Elyseos, dobrava a rua de Berry, e parava no fim deante de uma casa muito alta, muito bonita, muito, muito grande, e que devia ter um numero incalculavel de locatarios.

Haviam-na seguido.

Algumas moedas habilmente dadas ao porteiro tinham feito dar certos detalhes.

Mas não eram nem numerosos nem certos. Nhiska habitava no terceiro pateo nos fundos.

Seu aposento teria sido de uma insupportavel tristeza se não désse para os jardins de um palacio visinho.

Ella só saia para ir ao seu circo, para os ensaios, ou para as representações. Vivia com a governante que não a deixava nunca e não saia mais do que ella; além da governante havia uma velha creada, Nadha, que fazia as compras, cozinhava, e era pelo menos tão incorruptivel quanto Ramsés.

Essas tres creaturas pareciam ser as sombras e os satellites de Nhiska, por quem se metteriam no fogo.

A porteira contava que um dia, estando na escada no momento em que a dansarina voltava de um ensaio com a governante, vira Ramsés e Nadha caidas deante della nos tapetes da ante-camara, taes como se vê os Indu's prosternados deante dos seus idolos com o rosto no chão.

Serviéres, Mabille, muitos e muitos outros tinham tido que renunciar a suas perseguições, mas não a seus desejos.

E esperavam, não sem certa impaciencia, que o acaso, esse Deus protector dos audaciosos, lhes désse algum incidente que permittisse descobrir um imperceptivel defeito na brilhante couraça de indifferença e sensatez, que parecia vestir Nhiska, a bella domadora de homens e de animaes.

Essa noite a sala estava cheia.

Janeiro acabára de trazer para Paris os retardatarios. As caçadas haviam terminado, e como o inverno estava particularmente suave e clemente, a fina sociedade, — aquella que é composta pelos ricos e felizes da terra, aos quaes todos os prazeres e venturas são permittidos, — não tinham ainda partido para os climas mediterraneos, esse littoral abençoado, onde o céo é sempre azul e as brisas sempre agradaveis.

O camarote estivera cheio.

O barato sae caro

Roupa branca mal cortada, mal cosida, mal lavada, sem arte, sem gosto, não vale o tempo de a olhar.

Quem procurar abastecer-se de roupa branca importada directamente de Paris, Londres, Turin, bordada á mão, guarnecida de finas rendas e fitas; córte e costura com perfeição; camisas de dia e de noite, corpinhos, saias, peignoirs, matinées, blusas, calças, aventaes e combinações, encontrará grande sortimento a preços rasoaveis e vendas condicionaes á rua da Assembléa 101 proximo á Avenida Rio Branco.

A mais antiga Fabrica de Espartilhos premiada nas Exposições de 1900 e 1908 e emporio de meias em todo o genero.

Augusto Freire

ALUGAM-SE salas de frente, mobiladas, por 90$, para solteiros; na avenida Rio Branco n. 7, 2º andar.

ALUGA-SE um bom commodo a cavalheiro ou a empregado do commercio; na rua Christovão Colombo n. 73. Cattete.

ALUGA-SE em casa de familia, a moços do commercio uma magnifica sala de frente; na rua Marechal Floriano n. 42.

ALUGAM-SE duas casas, com duas salas, dois quartos e mais dependencias; na rua Francisco Eugenio, aluguel 101$; trata-se no n. 180 da mesma rua (armazem).

ALUGA-SE por 85$ pequena casa em Ipanema, logar aprazivel perto do mar. Trata-se na rua do Hospicio n. 82, 1º andar.

ALUGA-SE uma confortavel sala de frente, em casa de familia de tratamento, com pensão. Acceita-se tambem pensionistas externos. Cozinha á mineira. Refeições feitas exclusivamente com toucinho; trata-se á rua Treze de Maio n. 37, sobrado.

ALUGA-SE por 200$ uma confortavel casa para familia de tratamento; na rua General Gomes Carneiro n. 138. As chaves estão no ponto dos bondes de Ipanema padaria das Familias. 112

ALUGA-SE uma casa na travessa Soares da Costa n. 16, com dois quartos, duas salas, cozinha e mais dois commodos, no sotão, luz 100$; carta de fiança; trata-se na mesma travessa n. 18.

ALUGA-SE por tres mezes, uma esplendida casa, mobilada, na Avenida Atlantica; trata-se na rua Domingos Ferreira n. 30.

ALUGA-SE uma boa casa á rua do Morro da Providencia n. 68 com duas salas, dois quartos, bom banheiro e grande quintal. 4202

ALUGA-SE a casa X da rua Oito de Dezembro n. 156 pelo aluguel mensal de 152$, tem tres quartos, duas salas, cozinha e quintal. Trata-se na mesma rua n. 148.

ALUGA-SE uma sala de frente com tres janellas, mobilada com elegancia, para dois rapazes. E' casa de familia e dá-se pensão. Tem telephone; rua Taylor n. 36, Lapa.

ALUGAM-SE as casas ns. 2 e 3 da rua Dr. Garnier n. 19; as chaves e informações na casa n. 4 (fundos). 78

ALUGA-SE uma sala; na rua Sete de Setembro n. 215. 76

ALUGA-SE uma boa alcova, proximo á entrada, em casa de familia, a senhoras que trabalhem fóra; na rua do Cattete n. 254, sobrado.

ALUGA-SE o novo predio sito á Estrada da Freguezia n. 75, em Jacarépaguá, tendo duas salas, quatro quartos, banheiro, despensa, cozinha, tanque para lavagem de roupa, W. C. agua, etc.; trata-se na rua Dr. Candido Benicio n. 440, onde estão as chaves, das 7 ás 9 horas da manhã, e das 5 da tarde em deante, ou na rua da Candelaria n. 58, das 11 ás 3 horas da tarde.

ALUGA-SE o sobrado da rua do Cattete n. 183, aluguel 343$; a chave está na loja e trata-se na rua Gonçalves Dias numero 40, sobrado, com o sr. Raul.

ALUGA-SE por 100$ uma casa, a casal ou pequena familia; informa-se na rua de S. Luiz Gonzaga n. 249. S. Christovão.

ALUGA-SE a rapazes uma boa sala de frente; na rua Dr. Corrêa Dutra numero [illegible]. 151

ALUGA-SE um quarto sem mobilia, de frente, bem arejado, para um ou dois rapazes decentes; trata-se na rua Theophilo Ottoni n. 27, 1º andar. 336

VENDE-SE por 45 contos, bello predio novo, grande; trata-se na rua do Cattete n. 239.

ALUGA-SE uma boa sala, com ou sem pensão, em casa de familia séria, tendo casa logar para lavar e cozinhar; na rua Marechal Floriano Peixoto n. 183, sobrado.

ALUGA-SE por 130$ a casa n. 4 da rua de Santa Alexandrina n. 104, propria para pequena familia de tratamento, com duas salas, dois quartos e mais dependencias, illuminada a luz electrica; trata-se na mesma rua n. 117.

ALUGA-SE por 80$ um excellente pavimento terreo assoalhado e completamente independente, com todas as commodidades, a casal sem filhos ou a pequena familia, sem crianças; na rua Itapiru' n. 359, onde se trata. 133

ALUGA-SE o predio novo da rua de Santa Clara n. 100, em Copacabana; as chaves estão na rua Nossa Senhora de Copacabana n. 662, padaria. 32

ALUGAM-SE quartos com mobilia e pensão, a moços, entrada independente, casa de familia; na rua Joaquim Silva n. 49, Lapa. 72

ALUGA-SE em casa de um casal de respeito a outro nas mesmas condições ou a uma senhora só, um bom quarto; na rua das Laranjeiras n. 107, casa 7. 139

ALUGAM-SE bons e hygienicos commodos; com luz electrica, para moços solteiros; na rua Figueira n. 65, fica um minuto distante da estação de S. Francisco Xavier. 52

ALUGA-SE por 120$ a casa nova da rua Francisco Manoel n. 61, perto do bonde e da estação de Sampaio. Trata-se no n. 59. 9

ALUGA-SE a casa da rua D. Maria numero 133, estação do Piedade; para ver na mesma, das 10 ás 2 1/2 horas. 93

ALUGA-SE por 90$ mensaes, uma pequena casa, á rua Leopoldo n. 62, Andarahy, tem bonde á porta; as chaves no mesmo numero, primeira casa e trata-se na rua Campo Alegre n. 113, com o proprietario, que exige fiança.

ALUGA-SE o sobrado do predio da rua Mourão do Valle n. 12, S. Christovão; trata-se no mesmo, das 6 ás 9 da manhã, e das 3 ás 6 da tarde. 12

ALUGA-SE um quarto a uma senhora só, em casa de familia; na rua do Paraizo n. 64, em Paula Mattos. 90

ALUGAM-SE sala e quarto ou quarto só, em casa de familia, a casal sem filhos; na rua Conselheiro Zacharias n. 61, moderno. 61

ALUGA-SE a rua da Alfandega n. 169, sobrado, uma sala de frente, com tres sacadas, para escriptorio.

ALUGAM-SE casinhas para pequenas familias, a 25$; trata-se na rua da Estação n. 80. D. Clara. 62

ALUGA-SE um bom commodo com janella; na rua do Mattoso n. 130.

ALUGA-SE por 100$ um sobrado, na rua Farnése n. 45, com dois quartos, tres salas, cozinha e quintal; informa-se na loja; para tratar na rua General Camara n. 379, sobrado. 50

ALUGAM-SE bons commodos a moços solteiros; na rua dos Invalidos n. 128.

ALUGA-SE por 162$ a boa casa da rua Figueira n. 158, estação do Rocha, com duas salas, tres quartos, luz electrica, quintal etc.; a chave está na rua Vinte e Quatro de Maio n. 42, botequim. 52

ALUGA-SE por 160$ com dois mezes em deposito e um adeantado, o excellente predio da rua Lopes da Cruz n. 117, tem tres quartos, duas salas, varanda e porão habitavel; para tratar na rua Conselheiro João Cardoso n. 57. Praia Formosa. 56

ALUGA-SE um bom quarto com entrada independente, para rapaz do commercio; na rua da Alfandega n. 179, sobrado.

ALUGA-SE em casa de familia, uma linda sala de frente, mobilada, a senhores sérios e um quarto mobilado, por 25$; na rua do Riachuelo n. 286. 4

ALUGA-SE um grande quarto com duas janellas, por 50$ mensaes; na rua do Cattete n. 5.

ALUGAM-SE sala, quarto e cozinha, a casal sério, em casa de outro nas mesmas condições, tem luz electrica, grande pomar, logar sadio, bem arejado; rua Guarany n. 30, estação Frontin, a tres minutos da estação, aluguel 50$000.

ALUGA-SE um bom quarto a moços solteiros; na rua Itapiru' n. 90. 53

ALUGAM-SE esplendidos quartos para moços solteiros, do commercio; na ladeira da Gloria n. 37. 1

ALUGA-SE por contracto ou vende-se o predio da rua Leila Barbosa n. 3, para familia de tratamento, tendo bons tres quartos, duas salas, cozinha, bom quintal; trata-se na rua Haddock-Lobo n. 49, loja, com o proprietario; as chaves estão no armazem pegado n. 1, predio novo.

ALUGA-SE uma casa com todo o conforto para pequena familia de tratamento; ver e tratar na rua Senador Furtado numero 97. 69

ALUGA-SE a casa da rua de S. Francisco Xavier n. 718, com tres salas, quatro quartos, cozinha, etc., etc., em dois pavimentos, bom quintal, proximo á estação da Mangueira; trata-se na mesma, até meio-dia.

ALUGA-SE para pequena familia ou um casal de tratamento, em casa de um casal sem filhos, a frente de uma elegante casa, nova, sendo duas salas, tres quartos, cozinha, banheiro, installação electrica, a minutos do centro, entrada independente perto da Quinta da Boa Vista, lado da sombra, logar salubre, por 160$; bondes de Cascadura e Jockey-Club; ver e tratar na mesma. 37

ALUGAM-SE bons quartos, em casa particular, a rapazes do commercio de toda seriedade; na rua do Hospicio n. 172, 2º andar. 21

ALUGA-SE um quarto em casa de familia, a um casal sem filhos, com ou sem pensão; na rua Castro Alves n. 10, estação do Meyer. 19

ALUGAM-SE bons quartos de frente, com luz electrica, para moços solteiros; na rua Dois de Dezembro n. 78; trata-se na rua do Cattete n. 269, armazem. 16

ALUGA-SE por 125$ uma excellente casa nova, á rua José Vicente, Andarahy, logar saudavel, com bonde á porta, de 15 em 15 minutos; chave no n. 82, armazem.

ALUGAM-SE uma sala de frente e um commodo para escriptorio ou moços decentes, com ou sem pensão, em casa de familia portugueza; na praça Tiradentes numero 9, 2º andar. 49

ALUGA-SE a casa da rua Duque Estrada Meyer n. 120, com tres quartos, duas salas, cozinha e bom quintal murado; as chaves estão no n. 114. 51

ALUGA-SE um excellente predio n. 628, rua de S. Christovão, bondes de 100 réis á porta, para toda parte, muita agua e um grande quintal; trata-se no Hospital dos Lazaros, com o proprietario.

PRECISA-SE para um moço sério um commodo, entrada independente, nas immediações da praça General Ozorio. Cartas para T. L. nesta redacção.

PRECISA-SE de uma criada para fazer todo serviço de um casal e que durma no aluguel, na rua Eleone de Almeida n. 28. Catumby.

PRECISA-SE comprar uma boa casa, em logar saudavel; cartas a S. G. M., nesta redacção.

PRECISA-SE de uma casa mobiliada, limpa e com todo o conforto, para casal sem filhos. Trata-se na rua da Alfandega n. 58.

PRECISA-SE de uma pequena casa proximo ao centro ou mesmo sobrado com dois quartos e mais sala, etc. até 100$000. Resposta nesta a A. S.

VENDE-SE um terreno em Catumby, proximo á linha de bondes, com 27X51; para tratar com o proprietario, á rua do Rosario 92, sobrado.

VENDE-SE — Digo: compra-se uma casa em logar saudavel, nos arrabaldes ou nos suburbios, até á estação do Sampaio, com jardim na frente ou ao lado, com tres quartos, até 11:000$; é negocio liquidado; não se admitte absolutamente intermediarios; trata-se no Restaurant Carioca, rua Sete de Setembro n. 174, com M. Brandão, das 11 ao meio dia. 225

VENDE-SE um terreno em Humaytá com 30 ms. de frente por 38 de fundos, por 38:000$; trata-se á rua Guarany n. 50, estação Dr. Frontin, ou cartas.

VENDE-SE uma casa de boa construcção, com tres quartos, duas salas e todas as commodidades; rua Cardoso 272, estação do Meyer.

VENDEM-SE as propriedades abaixo: informes e tratos, sempre, das 11 ás 5, á rua da Alfandega n. 240, com Figueiredo & C.:

Palacete, rua Conde de Bomfim, centro de um terreno que mede 50 de frente por 200 de fundos; ver.
Predio, rua Bella de S. João, em centro de linda chacara; requer limpeza.
Predio, campo de S. Christovão, e linda chacara, dois pavimentos.
Terreno, praia de S. Christovão, adequado a uma grande fabrica.
Predios, campo de S. Christovão, para pequenas familias.
Predios, praia de S. Christovão, nove, modernos, renda mensal 1:300$000.
Predio, rua Conde de Leopoldina, e lindo quintal nos fundos.
Predio, rua Desembargador Izidro, em centro de linda chacara.
Predios, rua Léste, no Rio Comprido; são tres, modernissimos. Ver.
Predio, rua do Riachuelo, moderno, adequado a um casal de gosto.
Predio, rua Pedro Americo, na subida dos [illegible] pavimentos; rende 200$000.
Predio, rua Alice, perto da rua das Laranjeiras, dois pavimentos.
Predio, rua Goulart, perto da rua Buarque, Leme.
Tratos, á rua da Alfandega 240. Telephone n. 5.575.

Quem é que não compra por taes preços ?

BLUSAS QUASI DE GRAÇA

A «A AGUIA DE OURO» o Grande emporio de Blusas, á rua do Ouvidor 169, expõe uma grande variedade em BLUSAS da renda de guipure e filó, forradas de seda, em PRETO, branco e creme, muito elegantes, que vae vender a preços nunca vistos no Rio de Janeiro.

Blusas de filó creme, forro de seda, 1/2 manga com golla	6$000
Blusas de renda guipure creme forro de seda, 1/2 manga	8$000
Blusas "voilagea" em voile fantasia	15$000
Blusas de renda branca forro de seda e applicação	10$000
Blusas renda forro de seda com vivos, fantasia e botões	11$000
Blusas de filó forro de seda com applicação guipure	10$500
Blusas de setim de côres, com vivos, fantasia	12$000
Blusas de renda forro de seda com jabot	12$500
Blusas de filó PRETO com forro de algodão	14$000
Blusas de filó bordado a seda forro de seda	14$000
Blusas de rendas de guipure sem golla	15$000
Blusas de filó bordado sem golla e gravata	16$000
Blusas de filó forro de seda de côr sem golla	18$000
Blusas de filó de seda, PRETAS	18$000
Blusas de seda de côr	18$000

Estes preços representam menos da metade do seu verdadeiro valor

O motivo porque «A AGUIA DE OURO» póde vender tão barato, é o de ter recebido um colossal «stock» adquirido em condições excepcionaes

São taes as vantagens de preços que a "AGUIA DE OURO" vendeu hontem 171 Blusas !!!

VENDEM-SE as propriedades abaixo; informes e tratos á rua da Alfandega n. 240, das 11 ás 5, Figueiredo & C.:
Predios á rua Vinte e Oito de Agosto, dois, modernos, em Ipanema.
Predios á rua Hilario de Gouvêa, são tres, modernos; rendem 800$000.
Villa á rua D. Marciana, composta de 24 casas; renda 22 contos annuaes.
Avenida á rua General Severiano, perto da rua da Passagem; rende 400$000.
Predios á rua Dr. Miguel Ferreira, em Ramos; são nove, modernos; rendem 360$000.
Predio sá rua Visconde de Santa Isabel, um grupo de dois, modernos.
Predio á rua Conselheiro Magalhães, em centro de linda chacara; ver.
Predio á rua Santo Henrique, perto do jardim Saenz Pena.
Predio á rua Visconde de Figueiredo, entrada ao lado.
Predio, á rua Assis Bueno, perto da rua General Polydoro. E' novo.
Predio á rua Bom Jardim, para pequena familia.
Predio á rua Thereza, em Santa Thereza, centro de terreno.
Terreno á rua Lia Barbosa, mede 20 por 36 de comprido.
Vendedores: Figueiredo & C.—Telephone n. 5.575.

VENDE-SE por 8:500$ a boa casa da rua do Proposito, rende 130$; trata-se com o sr. Fonseca, á rua da Prainha 355, urgente. 241

VENDE-SE um magnifico predio, em Santa Thereza, edificado em amplo terreno. VENDE-SE um fogão bom, para casa de Rosario n. 92, sobrado. 239

VENDE-SE, proximo á rua Conde de Bomfim, um terreno com 40 metros de frente por 80 de fundos; rua do Rosario n. 115, cartorio, com Carvalho.

VENDE-SE por 160:000$, proxima á rua Voluntarios da Patria, uma bonita avenida, nova, com 20 predios, que rendem 1:300$ mensaes; rua do Rosario 115, cartorio, com Carvalho.

VENDE-SE na melhor rua do Cattete, lado da sombra, proximo ao mar, um solido predio por 45:000$000; para liquidar já, trata-se das 2 ás 3, na rua da Quitanda n. 63, com o commendador Dart.

VENDE-SE por 7:000$ uma casa com dois quartos, duas salas, etc., proxima á estação do Meyer; trata-se á rua do Carmo n. 66, 1º andar, escriptorio n. 1.

VENDE-SE por 20:000$, um predio para familia de tratamento, proximo ao largo da Fabrica; informações á rua Santo Henrique n. 145. 233

VENDE-SE, proximo ao Jardim Zoologico, um bonito terreno nivelado, com face para duas ruas, passa bonde, podendo-se fazer dois predios, um para cada rua; preço que agrada; rua do Rosario 115, cartorio, com Carvalho.

VENDE-S, proximo á estação do Meyer, um terreno nivelado, com 28 metros de frente por 140 de fundos, com face para duas ruas, passa bonde e presta-se para uma grande avenida, por ser no centro de duas ruas; rua do Rosario 115, cartorio, com Carvalho.

VENDE-SE, proximo á rua Conde de Bomfim, um terreno com 19 metros de frente por 80 de fundos, nivelado; rua do Rosario 115, cartorio, com Carvalho.

VENDE-SE, no Engenho Novo, por... 9:000$ um predio novo, com boas accommodações; rua do Rosario 115, cartorio, com Carvalho.

VENDE-SE por 8:000$, no Meyer, um predio novo, com boas accommodações; rua do Rosario n. 115, cartorio, com Carvalho.

VENDE-SE por 28:000$, proximo á rua Conde de Bomfim, um bonito predio novo, assobradado, construcção moderna, com tres quartos, duas salas, installação electrica e quintal; rua do Rosario 115, cartorio, com Carvalho.

VENDE-SE por 12:000$, proximo ao largo Malvino Reis (Rio Comprido), um bonito predio, assobradado, com janellas nos aposentos; rua do Rosario 115, cartorio, com Carvalho.

VENDE-SE por 20:000$, proximo á rua do Rezende, um bonito predio, de cantaria, com esplendidos aposentos; rua do Rosario 115, cartorio, com Carvalho.

VENDE-SE por 9:000$, proximo á praça da Harmonia, um predio que rende 140$ mensaes; rua do Rosario 115, cartorio, com Carvalho.

VENDE-SE, á rua Gomes Freire, um terreno com 12 metros de frente por 40 fundos; rua do Rosario 115, cartorio, com Carvalho.

VENDE-SE um bom terreno, á rua Pereira Nunes, prompto para ser edificado; trata-se á rua General Camara 328, com o sr. Nicolau.

VENDEM-SE os seguintes predios, sem commissão: rua Progresso (Paula Mattos), 28:000$; rua do Lavradio, 36:000$; rua Barão do Bom Retiro (dois), 30:000$; rua Floriano Peixoto (tres), 70:000$; travessa Maratori (dois), 55:000$; rua Gomes Carneiro, Copacabana, 40:000$; rua Barata Ribeiro, Copacabana, 18:000$; rua Senhor dos Passos, 24:000$; rua S. Francisco Xavier, chacara, 35:000$000. Trata-se com Serrano, á rua do Carmo n. 57, sobrado.

VENDE-SE o predio da rua Bella de S. João n. 130, sobrado e loja; trata-se á rua Tavares Guerra n. 85 — Cajú.

VENDE-SE um bom predio novo, assobradado, de paredes dobradas, com duas salas, tres quartos, varanda, cozinha, banheiro, W. C., agua, luz electrica e esgoto; bom terreno plantado e com muro e gradil; ver e tratar com a proprietaria, á rua Capitulino n. 17, Cascadura (logar muito saudavel), a 5 minutos da estação e uma parada da linha auxiliar á porta.

VENDE-SE magnifico terreno no Meyer, com 11,50 de frente, arborizado, com muro e gradil, e bondes de Piedade e Bocca do Matto á porta; trata-se com o proprietario, M. Macedo, á rua Capitulino n. 19, Cascadura, ou das 10 ás 3, na Carta Cadastral, Prefeitura.

VENDE-SE uma casa por 1.600$; á rua Dr. Frontin n. 39, em frente á estação de D. Clara.

VENDE-SE uma grande area de terreno, com perto de 14.000 metros quadrados, na estação do Meyer, com bondes em toda a extensão do mesmo, podendo ser edificadas no referido terreno algumas avenidas ou muitos predios; trata-se com o sr. Faria, á rua do Hospicio n. 84, 1º andar, das 1 ás 4 horas. 211

VENDEM-SE quatro predios novos, de boa construcção, rendendo 130$ mensaes, a 5 contos cada um; para ver, na rua Adelaide n. 172, Meyer, das 8 horas ás 10 da manhã, com o coronel Monteiro.

VENDE-SE um magnifico terreno no Engenho Novo, com 10 mil metros quadrados, proximo á linha de bondes e á Estrada de Ferro, por preço modico; trata-se com o sr. Netto, rua do Rosario 134, Café Americo.

VENDEM-SE as propriedades abaixo; trata-se das 11 ás 5 com os srs. Machado & C., á rua General Camara 349:
11:000$ predio novo, com tres quartos, salas, cozinha e mais dependencias.
5:500$ grande terreno em frente á estação do Rio das Pedras, com 50 ms. de frente, fazendo esquina.
11:000$ 2 chalets em frente á egreja do Amparo.
13:000$ 2 chalets na Estação da Piedade.
7:000$ 2 chalets á rua Guilhermina, Encantado.
30:000$ grande terreno no Andarahy, com 44X46.
11:000$ 2 chalets em frente á E. de Ramos.
6:000$ bonito terreno proximo ao Rocha, com 16X88.
7:000$ 3 predios proximo aos bondes de Cascadura.
20:000$ grande chacara em frente á E. do Engenho de Dentro.
3:000$ barracão á rua Mudo Novo.
2:500$ barracão em Cachamby.
2:500$ barracão á rua 8 de Setembro, no Meyer.
4:500$ predio em Catumby, dando renda de 60$.
5:000$ terreno com 33X60, proximo ao Meyer.

VENDEM-SE lotes de terrenos a 900$000, promptos a receber edificação; na rua Moura, proximo ao bonde e á Estrada de Ferro; trata-se á rua Gomes Serpa n. 67, Piedade. Tem gaz e agua.

VENDEM-SE, aos desprotegidos da sorte, á rua Nora, Pedregulho, lotes de terrenos a conto e a 500$ o lote; informes e tratos Alfandega 240, commissarios.

VENDEM-SE por 35 contos, á rua Leste, perto da rua S. Luiz, tres predios arejados; tratos Alfandega 240, commissarios.

VENDE-SE um predio á rua Silveira Martins; informações no n. 6 da mesma rua, sobrado. Não tem intermediarios.

VENDEM-SE e compram-se predios e terrenos; trata-se com Luiz Costa, rua do Hospicio 144.

VENDE-SE por 25:000$ um predio nas Laranjeiras, cinco quartos, jardim, etc.; trata-se; rua da Alfandega 56, Britto.

VENDEM-SE as propriedades abaixo; trata-se, das 11 ás 5 horas, com os srs. Machado & C., á rua General Camara 349, sobrado.
11:000$ grande terreno com 70X43, em frente á estação do Meyer.
4:000$ terreno com 22X60, em Cachamby.
3:500$ terreno em Catumby, com alguns materiaes.
18:000$ predio para negocio e outro para familia, na Cidade Nova.
4.000$ bom terreno, em Bemfica, com 11X50.
11:500$ tres chalets á rua Carlos Gomes, dando de renda 220$ mensaes.
10:000$ um predio occupado com negocio, em frente á estação de Ramos.
7:500$ quatro casas com 20X48, em frente á estação de Olaria.
8:500$ um grande terreno com 30X30, em frente á estação de Olaria.
5:500$ dois chalets na estação do Engenho de Dentro.
Encarregam-se de compras e vendas de predios e terrenos, assim como se dá dinheiro a juros commodos, para a cidade ou suburbios.

VENDE-SE uma boa vivenda, propria para familia de tratamento, com 11 e 50 por 90 de extensão, com jardim, arvores fructiferas e com palanque, latada, dois balanços, barra fixa para gymnastica, tudo armado de ferro; para vêr e tratar na rua Borges Monteiro n. 33, em frente á estação de Engenho de Dentro.

VENDE-SE um grande predio, com grandes accommodações e grande terreno; rende 1:100$, por 90:000$; trata-se á rua do Rosario n. 161, Salvado Thompson.

VENDE-SE o contrato de uma casa de commodos, por cinco annos, na rua dos Arcos; paga 450$ e rende 750$; trata-se á rua do Rosario n. 161, com o Salvado Thompson. 213

VENDE-SE um predio occupado por negocio, na rua da Saude, por 14:000$; trata-se á rua do Rosario n. 161, Salvado Thompson. 294

VENDE-SE, por 11:000$, um bom predio, com quatro quartos, duas salas e regular terreno, á rua Jacintho; trata-se á rua do Carmo n. 66, 1º andar, escriptorio n. 1. 253

UMA
PASTILHA VALDA
NA BOCA
É A PRESERVAÇÃO GARANTIDA
das Dores de Garganta, Defluxos, Rouquidão, Constipações, Bronchites, etc.
É A SUPPRESSÃO INSTANTANEA
da Oppressão, dos Accessos de Asthma, etc.
É A CURA RAPIDA
de todas as Doenças do Peito
VENDEM-SE
em todas as Pharmacias e Drogarias
Agentes geraes
Srs. FERREIRA & NEWKAMP
rua da Quitanda 164 - Caixa N. 33
RIO DE JANEIRO

VENDEM-SE lotes de terrenos de 16X28 ms. e 10X38 ms., á rua Uruguay; trata-se á rua do Carmo n. 66, 1º andar, escriptorio n. 1.

VENDE-SE por 8:500$ um predio junto á estação do Meyer, com quatro quartos, duas salas, etc.; trata-se á rua do Carmo n. 66, 1º andar, escriptorio n. 1.

VENDEM-SE por 150:000$ dois predios á rua Visconde do Rio Branco; trata-se á rua do Carmo n. 66, 1º andar, escriptorio n. 1.

VENDE-SE por 14:500$ um predio com quatro quartos, duas salas e dois pavimentos, defronte á estação do Meyer; trata-se á rua do Carmo n. 66, 1º andar, escriptorio n. 1.

VENDE-SE por 65:000$ importante predio, em centro de terreno, com dois vastos pavimentos, tendo no 1º quatro boas salas, dois quartos, cozinha, banheiro moderno, e no 2º quatro grandes quartos e um grande salão, além disto tem ao fundo do terreno diversos commodos, garage, lavanderia, quarto para creados, etc., no melhor ponto da rua S. Francisco Xavier; trata-se á rua do Carmo n. 66, 1º andar, escriptorio n. 1. 252

VENDE-SE um terreno, com 22 metros de frente por 66 de fundos, á rua Duque de Caxias, distante do Boulevard 30 minutos, por 24:000$000; trata-se no Boulevard Vinte e Oito de Setembro n. 209, açougue, Villa Isabel.

VENDE-SE um terreno esplendidamente situado, na esquina das ruas Barata Ribeiro e Otto Simon (Leme-Copacabana) com cerca de 750 metros quadrados, tendo uma parte occupada por um predio de construcção antiga, mas em bom estado de conservação, dando 220$ de aluguel mensal, e outra parte prompta para ser edificada; trata-se com a proprietaria, na rua Vieira Souto n. 112 — Ipanema. 230

VENDE-SE, no Engenho de Dentro, boa casa, acabada de construir, com duas salas, dois quartos, cozinha, banheiro e copa, tudo bem por 9:000$, com terreno [illegible]; trata-se em Cascadura, rua Itaguary n. 166, com Santos, que se encarrega de construcções. 259

VENDE-SE uma bella chacara, na estação do Realengo, com uma area de 14.000 metros quadrados de terras superiores, com 1.500 pés de fructas, em sua maioria laranjeiras de differentes qualidades e enxertas; tem agua encanada, tanque para lavagem e capoeira; a casa tem tres bons quartos, duas salas, copa, cozinha, latrina, com um puxado, dividido para empregados, gallinheiro, e dista 20 minutos apenas da estação; ha carros para os srs. compradores irem ver, pelo preço de 14:000$000!!! O terreno é todo cercado de bambual; trata-se com Bernardino e Silva & C., á rua Sete de Setembro n. 209, sobrado, das 11 ás 4.

VENDE-SE uma boa chacara na estação do Rocha; predio em centro de terreno, e podendo ainda vender alguns lotes de terrenos; rua da Alfandega 56. Britto.

VENDE-SE por 20:000$ um bom predio novo, rendendo 200$, proprio para negocio, na estação do Engenho Novo; rua da Alfandega 56. Britto.

VENDE-SE, na rua Santo Antonio (Dr. Frontin), um bom predio, com tres quartos, duas salas, cozinha e bom terreno por 4:500$; trata-se á rua do Rosario 132, sobrado.

VENDE-SE, na Aldeia Campista, um bom terreno, com 29X20 de fundos; trata-se á rua do Rosario n. 132, sobrado.

VENDE-SE um bom terreno, com cerca de 38.000 ms. quadrados na rua Barão de Mesquita, dando frente para tres ruas, já tendo uma venda de 200$ mensaes. Tem de frente, pelas tres ruas, 331 metros, e bonde; trata-se á rua do Rosario n. 132, sobrado.

VENDE-SE um bom e solido predio, á rua Fraquena, rendendo 700$, em terreno que mede 7,80X47,80 de fundos; trata-se á rua do Rosario n. 132, sobrado.

VENDE-SE por 55:000$ um predio novo á rua S. Clemente; trata-se á rua do Carmo n. 66, 1º andar, escriptorio n. 1.

VENDE-SE um magnifico terreno no melhor ponto da Avenida Atlantica, junto ao n. 790, medindo 10 metros de frente por 38 de fundos, dois bondes; para tratar na rua Acre n. 124.

SOCIEDADE AUGUSTA
TORINO

O maior, o mais moderno e o mais completo

Deposito permanente no Brasil
DE
TYPOS E MACHINAS
PARA IMPRENSA

Installações completas de officinas typographias em poucos dias

Agente geral: F. Ferracini

Rua da Alfandega, 24--Rio de Janeiro

CAIXA DO CORREIO 842 -- TELEPHONE 3.748

Remettem-se catalogos a pedido

VENDEM-SE terrenos em lotes, em esplendido planalto, com estupenda vista, junto á estação Andrade Araujo, com trens de suburbios da Central, passagens de 300 réis, agua encanada do Rio d'Ouro, construcção livre, estação illuminada a luz electrica, a 80$, 100$ e 200$ a dinheiro ou em prestações. Trata-se exclusivamente no armazem em frente á estação. O trem que parte da Central ás 5 e 30 da manhã, demora-se em Andrade Araujo 40 minutos, podendo os srs. pretendentes verem os terrenos e voltarem no mesmo trem.

VENDEM-SE magnificos lotes de terrenos, em prestações e á vista; fazem-se construcções de predios e reconstrucções, na estação de Anchieta, E. F. Central; trata-se no mesmo logar, com o sr. Luiz Costa, aos domingos e quartas-feiras.

VENDEM-SE por 48:000$ 13 casas de frente de rua, rendendo mensalmente 1:000$, na E. do Engenho de Dentro; trata-se á rua do Carmo n. 66, 1º andar, escriptorio n. 1.

VENDEM-SE tres magnificos predios grandes e com muito terreno, rendendo 700$; para mais informações com Mourão, á rua do Rosario 161, sobrado. 257

VENDE-SE um bonito terreno nivelado, bonde á porta, 12x41, em Villa Isabel, perto da praça 7, por 7:500$. Um outro murado e plantado, perto do Boulevard, 10 por 44, por 8:500$. Dois lotes perto da estação do Meyer, 11 por 66, a 3:000 cada. Dois lotes em Todos os Santos, perto da estação, por 2:000$ cada, 11 por 60. Trata-se á rua Uruguayana 11, das 12 ás 5, com o adv. Henrique.

VENDE-SE uma avenida á rua Maria e Barros; para informações detalhadas com Mourão, á rua do Rosario n. 161, sobrado. 257

VENDEM-SE dois lotes de terrenos com 22 metros de frente por 65 de fundos, no Meyer, promptos para edificar; informa-se na praça Tiradentes n. 42, com o sr. Pereira. 249

VENDE-SE por 100$ um grupo de peroba, composto de nove peças, sendo seis cadeiras singelas, duas de braços e um sofá, com pouco uso; informa-se á rua Carolina Reydner n. 19 — Catumby.

VENDE-SE um palacete á rua Maria e Barros, rendendo 2:000$; para informações detalhadas com Mourão, á rua do Rosario 161, sobrado. 257

VENDE-SE um predio por 12:000$, á rua Corrêa Dutra; trata-se á rua do Hospicio n. 58, Maia & C.

VENDEM-SE por 38:000$ dois predios, á rua S. Manoel, em Botafogo; trata-se á rua do Hospicio n. 58, Maia & C.

VENDE-SE excellente terreno á rua Magalhães Castro, com duas frentes; trata-se á rua do Hospicio n. 58, Maia & C.

VENDE-SE ou arrenda-se, fazendo-se ou não as obras, o grande predio da praia de Botafogo n. 186, com todas as commodidades, bastante terreno e jardim. Dispõe egualmente de cinco chacaras, nas praias de Paquetá, sendo tres em frente á ponte. A tratar com o dr. Cicero Penna, na avenida Atlantica n. 450, até ao meio dia, ou na avenida Rio Branco n. 137, 1º andar, direito, das 3 ás 4. 4180

VENDEM-SE 2 grandes predios novos, com sobrado e armazem, no centro da cidade, a 60:000$ cada um. Um grande predio no centro da cidade, proprio para hotel ou collegio, por 120:000$. Um predio á rua Visconde Sapucahy, rendendo 160$, por 14:000$. Quatro em Catumby, rendendo 390$, por 26:000$. Duas lindas chacaras em Petropolis, a 80:000$ cada. Trata-se á rua Uruguayana n. 11, com o adv. Henrique, das 12 ás 5.

VENDE-SE um terreno com 11X50, prompto a ser edificado, na rua General Thompson Flores, junto ao n. 26, distante 5 minutos do Meyer e 2 do bonde Lins de Vasconcellos; trata-se á rua Isolina n. 39, Meyer, com Pinho.

VENDE-SE por 2:200$ um superior terreno, medindo 11X50 ms. de extensão, com uma casa de madeira, perto dos bondes e a 15 minutos da estação da Piedade e a 5 minutos da estação da Estrada Melhoramentos; para tratar á rua Elias da Silva n. 219, em Dr. Frontin.

VENDE-SE por 14:000$ um grande predio, rendendo 300$ por mez, perto da estação da Piedade, 5 minutos, e a 3 minutos dos bondes; o terreno tem 11 ms. de frente por 110 ms. de extensão; para tratar á rua Elias da Silva n. 219, em Dr. Frontin.

VENDE-SE uma casa á rua Macedo Braga, com agua, gaz e linda vista; informa-se na Estrada Real n. 2.383.

VENDE-SE um predio com negocio; informa-se na Estrada Real n. 2.383.

VENDE-SE um bom terreno, proprio para casas de negocio; Estrada Real numero 2.383.

VENDEM-SE dois lotes de superiores terrenos, um 400$, 480$, rua 34, entre os ns. 65 e 77, Encantado; trata-se na travessa José Bonifacio n. 42, Todos os Santos.

VENDE-SE um grande sobrado na rua do Proposito, por 40 contos, rende mensalmente 300$; trata-se á rua do Rosario n. 132, sobrado.

VENDEM-SE 2 casas no Boulevard 28 de Setembro, tendo cada uma: 2 salas, 3 quartos, cozinha, despensa, entrada ao lado e grande quintal; trata-se na rua Pereira Nunes 181, com Neves.

VENDE-SE na Aldeia Campista 1 casa com 2 salas, 2 quartos, cozinha e grande quintal; trata-se na rua Pereira Nunes 181, com Neves.

VENDE-SE na rua Pereira Nunes um terreno com 11 ms. de frente e 30 de fundos; trata-se na rua Pereira Nunes 181, com Neves.

VENDE-SE uma casa nova, na rua Dr. Silva e Souza, em Ramos; informa-se com o sr. Americo, na avenida America n. 18.

VENDE-SE o predio recentemente pintado e forrado, com 4 quartos, 5 salas e mais dependencias, em centro de terreno, com jardim e grande chacara, toda arborizada; rua Bella de S. João 291. São Christovão, com os bondes Alegria á porta; trata-se no mesmo.

VENDE-SE um bom terreno, 11 por 100, perto da Muda da Tijuca, por 9:500$. Outro na rua Barão de Mesquita, 20 por 179, por 24:000$. Outro em Icarahy, 357 por 110, por 30:000. Outro perto da rua Affonso Penna, 12 por 39, por 22:000$. Outro em frente á estação do Engenho Novo por 22:000$. Outro no Boulevard 28 de Setembro, Villa Izabel, por 11:000$, 9 por 39. Trata-se á rua Uruguayana 11, com Henrique.

VENDE-SE por 32:000$ excellente predio, á rua da Emancipação; rua do Hospicio n. 58, Maia & C.

VENDE-SE por 26:000$ excellente palacete novo em folha, á rua Americana; na rua do Hospicio n. 58, Maia & C.

VENDE-SE por 160:000$ grande palacete, á rua do Cattete; na rua do Hospicio 58, Maia & C.

VENDE-SE por 12:000$ o novo e bom predio á rua Lucidio Lago; na rua do Hospicio n. 58, Maia & C.

VENDEM-SE bons e edificaveis terrenos, á rua Adelaide, no Meyer; na rua do Hospicio n. 58, Maia & C.

VENDE-SE um terreno em Villa Isabel; trata-se das 12 ás 2, com A. Costa, avenida Mem de Sá n. 45, pharmacia.

VENDE-SE um grupo de casas novas, perto do mar; trata-se com A. Costa, das 12 ás 2, avenida Mem de Sá 45.

VENDEM-SE predios e terrenos, em todas as localidades, bem como recebem-se encommendas, das 12 ás 2, avenida Mem de Sá 45, A. Costa.

VENDE-SE por 17:000$ o predio, em Copacabana, junto a bondes; trata-se, das 12 ás 2, com A. Costa, avenida Mem de Sá n. 45.

VENDE-SE, muito em conta, um terreno na avenida Atlantica; trata-se na avenida Mem de Sá n. 45, pharmacia, com A. Costa.

VENDE-SE uma casa, na Fabrica das Chitas, bem como dois terrenos; trata-se com A. Costa, das 12 ás 2, avenida Mem de Sá n. 54, pharmacia.

VENDEM-SE lotes de terrenos, com ou sem casa de madeira, a prestações, em Andrade Araujo; trata-se com Benguo Armada.

VENDE-SE um terreno com 20X18, na rua Barão do Pilar, Fabrica das Chitas; trata-se com o proprietario na rua Desembargador Isidro n. 137.

VENDE-SE uma casa com 2 quartos, 2 salas, cozinha, terreno no fundo e todas as exigencias da hygiene por 2:000$, no Engenho de Dentro, rua Curupaty n. 78.

VENDEM-SE optimos terrenos, em Ramos, rua Dr. Pereira Landim, distante um minuto da estação, á vista e a prestações, altos e promptos a edificar; trata-se com Canejo, no local, aos domingos, santificados e feriados, das 7 ás 11 da manhã, e nos dias uteis, até ás 7,30 da manhã ou depois das 6 horas da tarde, ou á rua Quatro de Novembro n. 145 — Ramos. A planta póde ser vista no açougue á rua Uranos numero 4.

VENDEM-SE terrenos á rua N. S. de Copacabana, 15 por 57, a 50$ o metro quadrado, á rua Furquim Werneck, 20 por 34, a 35$. Uma grande area em Petropolis, de 4.000.000 de metros quadrados, por 180:000$; mais 200.000 metros quadrados de lindos terrenos em Cascadura, perto da estação, por 200:000$. Trata-se com o adv. Henrique, á rua Uruguayana n. 11, das 12 ás 5.

VENDEM-SE na Aldeia Campista 2 casas novas, tendo cada uma: 2 salas, 3 quartos, cozinha, despensa, latrina, entrada ao lado e bom quintal; trata-se na rua Pereira Nunes 181, com Neves.

VENDEM-SE bons lotes de terrenos proximo á estação de Ramos, suburbio, servido por 78 trens diarios, da E. de Ferro Leopoldina, 25 minutos da Praia Formosa, tambem aceita-se prestações. Para tratar, dias uteis rua da Candelaria n. 91, 1º andar. Domingos e feriados, rua Leandro I, estação de Olaria, com o sr. Alexandre.

VENDEM-SE casas grandes e pequenas, em Copacabana, Botafogo, S. Christovão, etc.; com A. Costa, das 12 ás 2, na avenida Mem de Sá n. 45, pharmacia.

VENDE-SE um terreno em Botafogo; trata-se com A. Costa, das 12 ás 2, avenida Mem de Sá n. 45, pharmacia.

VENDE-SE uma casa na rua do Cattete n. 130, Piedade, suburbios, tem commodos tem agua, e fogão economico; trata-se na mesma. 4017

VENDE-SE uma casa com boas accommodações para familia; na rua Bello Horizonte n. 31, Rocha; trata-se na mesma, com a proprietaria; não se acceitando intermediarios. 4239

VENDEM-SE quatro casas no Meyer, á rua Aurelia n. 11; trata-se á rua da Quitanda n. 12, sobrado, das 4 ás 5. Preço rasoavel. 3576

VENDE-SE um luxuoso predio novo, no Leme, bonde á porta, por 45:000$. Um predio nove, construcção moderna, na rua General Polydoro, por 30:000$. Um rico palacete á rua Affonso Penna, por 75:000$. Um palacete novo, á rua D. Marianna, Botafogo, por 55:000$. Um predio á rua Paysandú, por 30:000$. Trata-se com o adv. Henrique, á rua Uruguayana n. 11, das 12 ás 5.

VENDEM-SE optimos terrenos em Ramos, á vista e a prestações, alguns planos; outros altos e arborizados, passando agua na frente, logar bellissimo e perto de optima praia de banhos, situados no prolongamento da rua João Romario; trata-se no local, aos domingos e feriados, com Canejo, e nos dias uteis, com o sr. Eduardo. Por favor, o local é indicado na capella de Santo Antonio, á mesma rua.

CLINICA DE MOLESTIAS DOS OLHOS

Dr. Moura Brasil Pae-Dr. Moura Brasil Filho

Consultas todos os dias da semana no largo da Carioca n. 8, de 1 ás 4 horas - Telephone 3.245.

Residencias:

Guanabara, 48

Rua e Passos Manoel, 23 (LARANJEIRAS)

CURA
MUSCOL
Tuberculose,
Neurasthenia,
Fraqueza geral

Viam-se nelles as mais bellas mulheres de Paris, aquellas que têm grandes situações, ou que usam nomes illustres.

Perto da porta das estrebarias, aquella por onde entram as artistas, creados, clowns, equilibristas, ou os que mostram phenomenos mais ou menos curiosos, Serviéres e Mabille conversavam.

— Sempre apaixonado, dizia este ultimo, com um nada de ironia.

O barão deu um suspiro capaz de abalar o circo.

— Sempre, disse elle.

— Isso ha de acabar!

— Nunca!

— Uma palavra imprudente, barão. De mais a mais não ha nada a fazer, bem sabe.

— Ah! O sr. tem então informações?

— Nenhuma. Mas Nhiska, segundo affirmam, recusou a mão, "a mão", entende, de lord Kerstrope, que é par de Inglaterra e conde muito autentico.

— O secretario de embaixada?

— Perfeitamente.

— Será certo?

— Foi elle quem disse.

— Então...

— Não podem haver duvidas, não é?

— O que poderá haver em tudo isso?

Mabille teve uma faisca esquisita nos olhos. Mas apagou-a logo:

— Nada, provavelmente, disse elle. Sem duvida uma moça honesta, muito "fin de siécle" que quer ganhar o necessario para pagar um marido, um lar, e o direito de ter muitos filhos, quando a curiosidade parisiense tiver engordado sufficientemente a sua bolsa.

— O sr. não sabe mais nada?

Mabille hesitou imperceptivelmente.

— Não, disse elle emfim muito claramente.

E mudando logo de conversa:

— Olhe lá em baixo a duqueza de Roquebrune, disse elle ao barão.

— Onde? perguntou este.

— No camarote que fica por cima da entrada, á esquerda.

Serviéres dirigiu um binoculo de tartaruga cercado de ouro para o logar designado.

— Diacho! disse elle depois de rapido exame, ella não fica mais bonita.

Meu Deus! como é feia e como se comprehende bem os innumeros golpes de canivete que dá esse querido duque ao seu contracto de casamento.

— O que se comprehende ainda menos, é que esse contracto tenha tido logar. Um fidalgo vender-se assim, oh! é muito feio!...

— Meu caro, Roquebrune não tinha mais vintem e a viscondessa de Mendrazan herdára dos milhões, pelo menos, do irmão, o marquez de Cypiéres.

— Do irmão não, mas da filha deste, pobre orphãsinha, que morreu emquanto a mãe, Maria Magdalena de Bram, estava na prisão.

— De onde saiu tendo sido reconhecida a sua innocencia, segundo creio.

— Perfeitamente, reconhecida a sua innocencia, mas louca por ter sabido que a filha estava morta.

— Pobre senhora! Isso foi ha muito tempo, não é?... Não me lembro bem...

— Ha sete annos.

— O que foi feito della?

— Os dois primos, o padre Sintély, o secretario do arcebispo de Paris, e o doutor, este ultimo foi tambem accusado um instante como ella, trataram-na com admiravel dedicação; nada conseguindo.

O outro parente della, o sr. de Claviéres, filho de um riquissimo commissionario em perolas finas de Ceylão, levou-a para o seu paiz com a irmã de leite, uma tal Jeannie Sévérac, louca como a marqueza de Cypiéres, e lá, ambas ficaram curadas.

— E o resto... Porque presumo que ha um rasto, e um resto feliz, provavelmente?...

— Tem razão; Maria Magdalena de Bram, marqueza de Cypiéres, tornou-se condessa Ricardo de Claviéres.

— Condessa?... Eu julgava que os Claviéres não tinham titulo?...

— Emquanto foram negociantes de perolas finas, os mais ricos do mundo, talvez, mas emfim negociantes, elles desdenharam a sua corôa de conde. Mas por occasião do casamento do filho, Mauricio de Claviéres, que não conhece talvez a cifra dos seus milhões, retirou-se dos negocios e renunciou ao titulo em favor de Ricardo e da esposa.

— E' bella, pelo menos, esta ultima?...

— Julgue, respondeu Mabille.

Um murmurio produziu-se ao mesmo tempo, e o banqueiro designou um camarote para o qual todos os olhares se dirigiam.

Nunca, de facto, apparição mais radiosa, mais deslumbrante podia offerecer-se aos olhares encantados de uma multidão.

Sete annos haviam passado sobre Magdalena, augmentando cada vez mais a sua soberana belleza em vez de diminuil-a.

Além disso, a felicidade sem egual que ella encontrára ao lado de Ricardo, aquelle noivo tão fielmente, tão ardentemente amado no segredo do seu coração, completára o desabrochar de sua graça, pondo em seus olhos um brilho que a tornava de todo irresistivel.

Em certos momentos sómente, uma sombra de melancolia velava o brilho de seus bellos olhos escuros, uma melancolia profunda que trazia lagrimas ás pupi-

Historias Populares

A' venda na Livraria Quaresma, rua de S. José ns. 71 e 73

Historia do Branca-Flor, obra completa na qual se conta de um rei, que sendo muito jogador, jogando um dia com o seu creado, tudo perdeu até a propria corôa, e de como appareceram duas pombas que carregaram a dita corôa, levando-a aos reinos: da Chuva, dos Ventos e do Sol; os trabalhos porque passou Branca-Flor, para livrar o creado das perseguições do Rei seu Pae; o casamento de Branca-Flor com o creado, etc., etc. $500

Nova Historia do Imperador Carlos Magno e dos Doze Pares de França contendo a relação das grandes batalhas deste famoso IMPERADOR, contra os Mouros, inimigos da fé christã e da Egreja; a grande derrota da poderosa armada de Malaro, rei de Fez; o adjutorio de el-rei de Tunes e nova derrota soffrida pelos Mouros; o grande valor de ROLDÃO, OLIVEIROS e principalmente de REINALDOS DE MONTALVÃO, que foi o mais valoroso dos DOZE PARES DE FRANÇA. Um volume com lindissima capa, contendo os retratos de Carlos Magno, Roldão e Reinaldo de Montalvão $500

Confissão Geral do Marujo Vicente, por via das rogativas que lhe fez sua amante JOANNA, e sua apparição com o confessor. Obra engraçada, pandega e divertida. Um volume com linda capa colorida $500

Historia da Princeza Magalona. Um volume bem impresso, com uma lindissima capa colorida, representando a formosa Magalona, perdida em meio da [illegible]. Obra completa $500

Historia da Donzella Theodora, em que se trata da sua grande formosura e sabedoria, e da discussão que a mesma donzella teve com os tres sabios e os venceu a todos. Obra completa com linda gravura na capa colorida e muitas gravuras de [illegible] vinhetas, etc., etc. $500

Historia de João de Calais, lindissima historia cheia de peripecias maritimas: naufragios, assaltos de piratas, incendios em alto mar; tempestades; navios de encontro aos rochedos, despedaçando-se; etc., etc. Um volume com o retrato de João de Calais, agarrando-se aos rochedos para salvar-se do naufragio, em lindo estampo $500

Historia Interessante do Pelle de Asno ou a Vida do Principe Cyrillo, na qual se conta a vida e os trabalhos de um homem que veio ao [illegible]. Um volume com bellissima capa colorida $500

Historia do grande Roberto do Diabo. Duque de Normandia e Imperador de Roma, em que se trata da sua concepção e nascimento e de sua depravada vida, por onde mereceu ser chamado ROBERTO DO DIABO e do seu grande arrependimento e prodigiosa penitencia, por onde mereceu ser chamado ROBERTO DE DEUS, e prodigios que por mandado de Deus obrou em batalha. Um volume com o retrato de Roberto em lindissima capa colorida. Unica edição completa $500

Historia da imperatriz Porcina, mulher do Imperador Lodonio de Roma, na qual se trata como o dito Imperador mandou matar a sua mulher, por um falso testemunho que lhe levantou o irmão do dito Imperador, e como escapou da morte e dos muitos trabalhos e torturas que passou, e como por sua bondade e muita honestidade tornou a cobrar seu estado com mais honra que de primeiro. Um volume com lindissima capa colorida, com o retrato da imperatriz Porcina. Unica edição $500

Conversação de Pae Manoel com Pae José na Estação de Cascadura, sobre a [illegible] e a Guerra do Paraguay (obra pandega, [illegible] da Costa d'Africa) $500

O Papagaio Fallante um methodo facilimo para ensinar o papagaio a fallar em pouco tempo. Um volume $500

Despedida de João Brandão, a sua mulher, filhos, amigos e collegas. Seguida da resposta de sua esposa Carolina Augusta e da verdadeira DESPEDIDA DE JOÃO BRANDÃO. Acompanhada com a relação dos seus crimes e reflexões christãs. Um volume com o retrato de João Brandão com a espingarda na mão $500

O Menino da Matta e o seu cão Piloto, lindissima historia moral e pandega. Um volume cheio de gravuras $500

Disputa divertida da Agua com o Vinho e Cereja com Azeitona. Obra alegre para afugentar tristezas $500

Poesia da Guerra do Paraguay. O imposto do vintem; [illegible] de sua Magestade o Imperador, que tem o ter perdido foi achado no Museu [illegible]; A secca do Ceará; A guerra de Canudos do fanatico Conselheiro — tudo isto reunido em um volume com muitas estampas $500

Poesia do Russinho; O pae da creança; As moças do Rio de Janeiro; Os rapazes e o carnaval; Os maçons e o bispo; O gallo azul; O fumo, o café e a cachaça — tudo isto reunido em um só volume .... 1$000

José do Telhado e a sua quadrilha. Obra completa, trazendo todas as suas façanhas e de seus companheiros — assaltos — roubos, depredações etc., etc. Um volume com muitas estampas, retratos, etc., etc. .... 1$000

Poesias de Francisco Pires Zinão, o poeta caiador obra completa. Um volume .... 1$000

A LIVRARIA QUARESMA remette para o interior, com a maxima brevidade possivel e livre de despezas com o correio, qualquer livro deste annuncio, bastando tão sómente, enviar a sua importancia em CARTA REGISTRADA COM O VALOR DECLARADO e dirigida a PEDRO DA SILVA QUARESMA, rua de S. José ns. 71 e 73 — Rio de Janeiro.

ALUGA-SE sala mobilada, com tres janellas de frente, independente; na rua Barão do Rio Branco n. 23, antiga travessa do Senado.

ALUGA-SE um bom quarto bastante arejado, com ou sem mobilia, a rapazes [illegible]

ALUGA-SE um quarto bem arejado, em casa de familia com banhos de chuva e todas as commodidades, preço bem razoavel, para moços do commercio ou a casal sem filhos; na rua dos Invalidos n. [illegible]

[illegible]

A LUGA-SE um lindo palacete em centro de jardim, com luz electrica, esplendidas banheiras, chuveiro, sala de visitas, bonds de todas as linhas para diversos pontos, perto de todos os divertimentos e do centro commercial; aluga-se aposentos com janellas, sem mobilia e sem pensão a pessoas de respeito e tratamento; Avenida Mem de Sá, 72. Não se aceitam pessoas com creanças.

ALUGA-SE o excellente predio da rua 10 de Fevereiro, perto de Voluntarios da Patria, está perfeitamente limpo e com magnificos aposentos para familia de tratamento; trata-se na rua São Salvador n. 48, Cattete.

ALUGA-SE em casa de familia um [illegible] mobilado, a pessoa de tratamento; na rua Paulino Fernandes n. [illegible]

ALUGA-SE uma boa sala com tres janellas de frente; na rua Haddock Lobo n. 142.

ALUGA-SE um esplendido quarto com luz electrica, em casa de um casal [illegible], a um ou dois moços [illegible], na rua dos Coqueiros [illegible], casa 1, Catumby.

ALUGAM-SE dois quartos largos e arejados, [illegible]

ALUGA-SE quarto esplendido, arejado, com luz electrica, em casa de familia, [illegible] sobrado.

CLINICA DE MOLESTIAS DOS OLHOS

Dr. Moura Brasil Pae—Dr. Moura Brasil Filho

Consultas todos os dias da semana no largo da Carioca n. 8, de 1 ás 4 horas — Telephone 3.945.

Residencias:

Guanabara, 48

Rua e Passos Manoel, 23 (LARANJEIRAS)

ALUGA-SE por 100$ a pequena familia de tratamento a casa n. VII da avenida Amelia, rua Barão de Pirassununga n. 13, Rabello dos Claus. As chaves estão no local e trata-se na rua da Quitanda n. 122.

ALUGA-SE uma magnifica sala de frente, muito bem mobilada, em casa de familia com pensão de primeira ordem. Fornece-se tambem pensão para fóra; na rua Silva Manoel n. 54.

ALUGA-SE á rua Barão de Petropolis n. 54, uma casa mobilada, rodeada de jardins.

ALUGA-SE um commodo em casa de familia séria, a moços solteiros; na rua Theophilo Ottoni n. 135, sobrado.

ALUGA-SE em casa de familia, uma excellente sala, a um ou dois cavalheiros; na rua do Hospicio n. 2, 2º andar, esquina de Primeiro de Março.

ALUGAM-SE sala e quarto juntos, para escriptorio ou cavalheiro, em casa de familia respeitavel; na rua de S. José numero 59, 2º andar, em frente á rua da Quitanda.

ALUGA-SE um bom quarto com luz electrica, banheiro, a rapazes decentes; na rua Frei Caneca n. 183, sobrado.

ALUGAM-SE bons e confortaveis commodos, só a pessoas decentes; na avenida Gomes Freire, esquina da rua Visconde do Rio Branco n. 37.

ALUGA-SE a um casal sem filhos, uma casa por setenta mil réis mensaes, com duas salas, um quarto, quintal etc.; na rua Figueiredo n. 48 — Meyer.

ALUGA-SE um quarto para dois rapazes solteiros ou um casal sem filhos; na travessa Navarro n. 50, Catumby.

ALUGAM-SE aposentos com pensão, a pessoas de tratamento, em casa de familia estrangeira; na rua Conselheiro Salgado Zenha n. 41, Tijuca.

ALUGA-SE uma sala em casa de familia para casal, com ou sem pensão; na rua Marechal Floriano Peixoto n. 183, sobrado.

ALUGA-SE uma sala em casa de familia com ou sem mobilia, a moços ou a um casal; na rua do Cattete [illegible], 2º andar.

ALUGA-SE a moços solteiros uma sala; na rua General Caldwell n. 6.

ALUGA-SE uma boa sala de frente e um quarto a moços do commercio, independente, na rua de S. Pedro n. 168, 2º andar.

ALUGAM-SE uma boa sala e quarto de frente, com direito á cozinha, em casa [illegible]

A LUGA-SE em frente e quartos mobilados com luz electrica e pensão, para moços do commercio, a familias e cavalheiros, na Pensão Familiar Colombo, Praça José de Alencar 14, Cattete. Perto dos banhos de mar. Telephone, 986, Sul.

VENDEM-SE: um predio novo e bonito, na rua 13 de Maio, por 17:000$, tem 3 quartos, e no Engenho Novo, por 12, 14, 15, 16 contos, e predios novos na Piedade, por 6:500$. Uma linda e grande chacara em Cascadura, 150X400, por 40:000$, tendo enorme pomar. Uma casa com grande terreno na Estação de Cascadura, por 9:000$. Trata-se com o Adv. Henrique, á rua Uruguayana 11.

VENDEM-SE: um predio novo, em Villa Isabel, illuminado a luz electrica, por 10:000$, e predios novos na Aldeia Campista, por 12:000$. Um bom predio na Estação do Riachuelo, por 16:000$. Um armazem novo, em frente á Estação de D. Clara, terreno proprio, com residencia separada para familia, por 5:500$. Um predio novo, no Campinho, por 6:500$. Trata-se com o Adv. Henrique, rua Uruguayana 11.

VENDEM-SE terrenos á rua N. S. de Copacabana, 15 por 57, a 50$ o metro quadrado, á rua Furquim Werneck, 20 por 34, a 35$. Uma grande area em Petropolis, de 4.000.000 de metros quadrados, por 100:000$; mais 200.000 metros quadrados de lindos terrenos em Cascadura, perto da estação, por 100:000$. Trata-se com o adv. Henrique, á rua Uruguayana n. 11, das 12 ás 5.

VENDE-SE um terreno canto da rua Silva Telles, Copacabana; trata-se rua S. Pedro 50, com o sr. Leite.

VENDEM-SE: um esplendido terreno, com 2 frentes, na Avenida Atlantica, 15X70; mais dois terrenos no Engenho Novo, um com 30X35, canto de rua, 12 contos, outro com frente para 2 ruas, esplendido para uma boa avenida, com 22X78, 32 contos, negocio serio, para decidir acceitase offerta directamente com o comprador; um predio construcção boa, com 4 quartos, 2 salas e mais dependencias, centro de terreno, jardim e bom terreno, 15 contos; trata-se com o sr. Fernandes, á rua do Theatro 3.

VENDE-SE no melhor local de Botafogo, um grande palacete, com todas as condições de hygiene precisas para uma grande familia de tratamento, com grande chacara, cascatas, garage, etc.; trata-se com o sr. Moraes Junior, rua do Rosario 120, sobrado; canto da Avenida.

VENDE-SE um terreno em Icarahy, com 21 1/2 metros de frente por 100 de fundo; trata-se na rua Gonçalves Dias 59, loja, com o sr. Monteiro.

VENDE-SE á rua 13 de Agosto, Ipanema, um terreno de 10 por 50; informar e tratar Alfandega 240, commissarios.

VENDE-SE um magnifico predio na rua D. Romana, é novo e tem bonde á porta; informa o sr. Ferreira, rua Ouvidor 68, sobr.

VENDE-SE á rua Barão de Mesquita um lote de terreno de 10 por 40; informar e tratar, rua da Alfandega 240.

VENDE-SE á rua Barão de Bom Retiro um terreno de 10 por 17; informar e tratar Alfandega 240.

VENDEM-SE lotes de terreno para todos os preços; informar e tratar rua da Alfandega 240, commissarios.

VENDE-SE uma casa com duas salas, 3 quartos e cozinha, por 4:500$, na rua Oliveira n. 30, Estação de Dr. Frontin; trata-se na mesma.

VENDE-SE um predio, tendo 5 quartos e chacara, á rua Wenceslau, no Meyer, por 11:000$. Um bonito predio de 2 pavimentos, varanda ao lado, perto da Estação do Meyer, por 19:000$, tendo 5 quartos. Um predio á rua S. Januario, novo, moderno, 3 quartos e porão, por 19:000$. Um no Campo de S. Christovam, do valor de 30 contos, por 22 contos, precisando concerto; trata-se á rua Uruguayana 11, com Henrique.

VENDEM-SE cinco casas, perto da estação do Meyer, e um lote de terreno junto; trata-se na rua da Gloria n. 82, sobrado ou na rua dos Ourives n. 69, 1º andar, com o sr. Monteiro de Freitas, das 2 ás 4 horas da tarde.

VENDE-SE um terreno na rua Barão do Pilar, junto ao bonde da Fabrica das Chitas, e uma boa casa; na rua Desembargador Isidro.

VENDE-SE por 45 contos, bello predio novo, grande; trata-se na rua do Cattete n. 339.

VENDE-SE um terreno cultivado, com casa, plantas e arvores fructiferas, na estrada de Juary em Campo Grande; trata-se no mesmo, com o sr. João Alves Freitas.

VENDE-SE um sitio com mais de dois mil pés de enxertos de laranjas de todas as qualidades, e mais de cinco mil pés de bananeiras e muitas outras arvores fructiferas, com cachoeira d'agua; trata-se á rua da Estação de D. Clara.

VENDEM-SE e compram-se predios e terrenos, procurem na rua da Quitanda 63, das 12 ás 4, o commendador Dutra, que tambem empresta com urgencia qualquer quantia sob hypotheca com reserva e em boas condições, negocios licitos.

VENDE-SE por 13 contos grande chacara arborizada, com mangueiras, cajueiros, jaqueiras, limoeiros, laranjeiras [illegible]

VENDE-SE uma excellente casa para familia de tratamento, á rua D. [illegible], Botafogo; trata-se á rua Gonçalves Dias 54, sobrado, com Brito.

VENDE-SE a 100$ o lote de terreno com 10X50, distante da Estação do Engenho 15 minutos, conducção livre E. F. C. B.; trata-se rua S. Christovão [illegible].

VENDE-SE um terreno na rua Augusta, com 11 metros de frente por 40 de fundos; para ver e tratar na rua Bomfim 103, S. Christovão, bonde S. Luiz Durão á porta.

VENDE-SE um terreno de 10X50, limpo, bem cercado de zinco, com agua, jardim plantado, planta approvada e obras principiadas, rua Vaz de Toledo 158, cartas a J. Coguelin, rua Francisco Eugenio n. 52.

VENDE-SE uma casa nova com 2 quartos, 2 salas, cozinha, muro na frente, 4 minutos da Estação de Ramos; informa-se na rua Dr. Miguel n. 18.

VENDEM-SE por 25:000$ tres predios em condições hygienicas, na Saude, de renda mensal 300$; 30:000$ a 2:000$ sob hypotheca, herança, apolices e alugueis; rua Hospicio 96, sob., C. Louzada.

VENDE-SE um bonito terreno, nivelado, bonde á porta, 12 X 41, em Villa Isabel, perto da praça 7, por 7:500$. Um outro murado e plantado, perto do Boulevard, 13 por 44, por 8:500$. Dois lotes perto da estação do Meyer, 11 por 66, a 3:000$ cada. Dois lotes em Todos os Santos, perto da estação, por 2:000$ cada, 11 por 60. Trata-se á rua Uruguayana 11 das 12 ás 5, com o adv. Henrique.

VENDE-SE por 20:000$ um predio assobradado, 3 quartos e terreno, á rua Barata Ribeiro; trata-se na rua do Carmo 57, com Serrano.

VENDEM-SE: por 28:000$ predio com 6 quartos e mais dependencias, bella vista, á rua Progresso, Paula Mattos; 40:000$ dois predios á rua Gomes Serpa, Copacabana; tratar rua do Carmo 57, sobrado.

VENDE-SE uma casa com boas accommodações para familia; na rua Bello Horizonte n. 31, Rocha; trata-se na mesma com a proprietaria; não se acceitando intermediarios.

VENDE-SE por 3:500$ um predio com dois quartos, duas salas e bom terreno, á E. do Rio das Pedras; trata-se á rua do Carmo n. 66, 1º andar, escriptorio n. 1.

VENDE-SE por 16:000$ uma casa com tres quartos e duas salas, edificação solida, á rua Duque de Caxias, proxima ao [illegible]

VENDEM-SE, juntos ou separados, os dois bons lotes de terrenos da rua Dr. Manoel Victorino, junto ao n. 41, no Engenho de Dentro, promptos a construir, medindo 13X87, por 10:000$, os dois lotes; trata-se com o dono, á rua da Quitanda 3, loja.

VENDEM-SE á rua 13 de Outubro, Muda da Tijuca, 2 lotes com 10 metros de frente por 40; informar e tratar Alfandega 240.

VENDE-SE o predio da rua Benedicto Hypolito ns. 113 e 115, preço barato, por motivo urgente; trata-se com o avaliador commercial João Graaffer, na rua do Rosario 36, sobrado.

VENDEM-SE 7 casas por 3:000$; para ver e tratar com o sr. Mendonça, rua Domingos Ferreira n. 37, D. Clara.

VENDE-SE á rua Barão da Bom Retiro um terreno de 10 por 17; informar e tratar á rua da Alfandega 240.

VENDE-SE á rua Vaz de Toledo um terreno de 11 por 50; informar e tratar á rua da Alfandega 240.

VENDE-SE á rua Maria Falcão um terreno com 20 metros por 40 de fundos; Alfandega 240.

ACABARAM-SE AS DOENÇAS DO Estomago e dos Intestinos!

TODOS OS QUE SOFFREM DE:

DYSPEPSIAS
DORES DE CABEÇA
ATAQUES BILIOSOS
FLATULENCIA
DOENÇAS DO FIGADO
VERTIGENS
NAUSEAS
PRISÃO DE VENTRE OU CONSTIPAÇÕES
MA' DIGESTÃO
MAU ESTAR DEPOIS DAS COMIDAS
ANEMIA
FALTA DE APPETITE
ABATIMENTO
INSOMNIA, ETC. ETC.

Sabem que essas enfermidades têm como causa o máo funccionamento do tubo gastro-intestinal. Pois todas essas doenças têm hoje cura immediata com um só vidro das celebres

PILULAS INGLEZAS
DO
DR. MASCARENHAS

Este notavel remedio, que ha mais de 20 annos é usado nos hospitaes de Marinha e Exercito do Brasil é, pelas extraordinarias curas que tem feito o remedio unico das familias! As pilulas inglezas não exigem dieta.

Cada vidro custa **1$500** e dura mais de um mez!

Vende-se em todas as pharmacias e drogarias

Agentes geraes
Pharmacia Carioca
33, Rua da Carioca, 33
RIO DE JANEIRO

Unicos depositarios
J. RODRIGUES & C.
Drogistas, importadores e exportadores
59, Rua Gonçalves Dias, 59
Rio de Janeiro

VENDE-SE um bom terreno com 15 metros de frente por 22 de fundos, na estação de Ramos, travessa Araujo lote [illegible]

VENDE-SE por 25:000$, em Villa Isabel, um predio moderno, de solida construcção, com accommodações para grande familia [illegible]

VENDEM-SE sitios, terrenos e chacaras em Jacarépaguá, em terras proprias e foreiras; quem quizer ou pretender fazer boas compras dirija-se á Baptista & Guimarães, á rua General Camara n. 306, loja, das 12 ás 4 horas da tarde.

[illegible]

VENDE-SE um luxuoso predio novo, no Leme, bonde á porta, por 45:000$. Um predio novo, construcção moderna, no General Polydoro, por 30:000$. Um vice palacete á rua Alfonso Penna, por 15:000$. Outro na rua D. Marianna, Botafogo, por 35:000$. Outros na mesma avenida, por 30:000$. Trata-se com o adv. Henrique, á rua Uruguayana 11, das 12 ás 5.

VENDE-SE um magnifico terreno no melhor ponto de Botafogo, por [illegible], rua Visconde de Silva, [illegible], proximo á Praia de Botafogo [illegible] Boulevard 28 de Setembro n. 335.

CURA DA TISICA

PELO METHODO DO

Dr. Guilherme Eisenlohr

A' rua General Camara n. 24

RESIDENCIA: Rua Barão de Mesquita n. 383

Continuação da enumeração de casos de curas realizadas em doentes tuberculosos no PERIODO do PERIODO da molestia — considerados inteiramente perdidos pelos seus respectivos medicos.

3 OUTROS CASOS DE CURA

O sr. Antonio Costa Souza, portuguez, casado, com 32 annos de edade, dono do botequim da rua do Rezende nº. 93, Rio de Janeiro.

O estado do sr. Antonio Costa Souza era desesperador quando fui chamado para vêl-o, ha 4 annos.

O doente, que já soffria ha muitos annos do peito era descendente de uma familia de tuberculosos, pois os paes e dois irmãos do enfermo morreram tysicos na Europa.

O estado do sr. Souza, devido a uma forte constipação, ultimamente tinha tomado um caracter mais agudo. Aggravando-se o mal cada vez mais, o doente caiu na cama com uma febre alta de 39 a 40 gráos, dia e noite, muita tosse e falta de ar, escarrando sangue em grande quantidade nas occasiões em que a tosse mais o apertava. O appetite desappareceu por completo e suores nocturnos abundantissimos prostravam ainda mais o doente. O medico assistente, reconhecendo a gravidade do caso, avisou a familia de que o doente só tinha ainda poucos dias de vida. A familia do sr. Souza, embora muito assustada com tão infausta noticia, não perdeu a esperança e não querendo deixar morrer o doente, sem lançar mão de todos os recursos, para salval-o, me chamou.

Eram 7 1/2 horas da noite, quando vi o doente pela primeira vez. Elle estava com 40 gráos de febre, delirando e com muita falta de ar. Avisei a familia, que talvez não fosse possivel evitar o desfecho fatal, mas que, comtudo, eu estava prompto a applicar o meu remedio. No dia seguinte, de manhã cedo, quando voltei á casa do doente para verificar o effeito do tratamento, já o doente apresentava uma melhora extraordinaria, a febre fez remissão, o cansaço tinha desapparecido, o doente fallava bem e já pedia comida. Continuando sempre a melhorar, o sr. Souza, com mais 15 dias de tratamento, póde levantar-se da cama e com mais 5 semanas de uso dos meus remedios ficou bem, forte, corado e gordo e está trabalhando e ganhando o seu pão, já ha 4 annos. Esta cura verdadeiramente milagrosa, produziu uma impressão profunda no espirito de todos que acompanharam a marcha da molestia do sr. Souza.

Continuação dos artigos publicados nos dias 2, 5, 9, 12, 15, 19, 23, 26, 30 de novembro; 3, 7, 10, 14, 21, 28 e 31 de dezembro de 1910; 7, 11, 14, 18, 21, 25 e 28 de janeiro; 4, 8, 11, 15, 18, 22 e 2 de fevereiro; 1, 4, 8, 11, 15, 18, 22, 25 e 29 de março; 2, 4, 8, 12, 15, 19, 23 e 26 de abril; 3, 4, 6, 10, 13, 17, 20, 24, 28 e 31 de maio; 3, 7, 10, 14, 17, 21, 24 e 28 de junho; 1, 5, 8, 12, 15, 19, 22, 26 e 29 de julho; 2, 5, 9, 11, 15, 19, 24, 27 e 30 de agosto; 2, 6, 9, 13, 16, 20, 23, 27 e 30 de setembro; 1, 6, 11, 14, 18, 21, 25 e 28 de outubro; 1, 4, 8, 11, 15, 18, 25 e 30 de novembro; 2, 6, 11, 20, 23, 27, 30 e 31 de dezembro de 1911; e dos dias 7, 10, 12, 17, 20, 24, 27 e 31 de janeiro; 4, 9, 14, 17, 22, 27 e 29 de fevereiro; 9, 13, 16, 20, 23 e 30 de março; 2, 6, 10, 13, 18, 20, 24 e 27 de abril; 1, 2, 4, 8, 11, 15, 18, 22, 25 e 28 de maio; 1, 5, 9, 19, 22, 26 e 30 de junho; 3, 6, 10, 13, 17, 20, 24, 27 e 31 de julho; 3, 7, 11, 14, 17, 21, 24, 28 e 31 de agosto; 2, 5, 7, 11, 14, 18, 21, 23 e 28 de setembro; 2, 5, 9, 12, 16, 19, 23, 26 e 30 de outubro; 3, 6, 9, 13, 16, 20, 23, 27 e 30 de novembro; 4, 7, 11, 14 e 18 de dezembro de 1912, 7, 11, 15, 18, 21, 25 de fevereiro, 1, 4, 7, 11, 18, 22, 26 e 29 de março de 1913.

VENDEM-SE, por 30:000$ dois predios á rua Barão do Bom Retiro, jardim na frente e bom quintal, 3 quartos, 2 salas, predio novo. Rua Alfandega n. 56, Brito.

SYPHILITICOS

Leiam até ao fim um artigo consciencioso

PARA VOSSO BEM!

Não é bem um reclamo que estamos fazendo, não! E' apenas uma indicação, que poderá ser util aos affligidos e que se julguem irremediavelmente perdidos. E ha tantos...

E' para aquelles que, fartos de tomar tisanas e depurativos, fartos de gastar rios de dinheiro, julguem que o seu mal não tem cura. Para esses e para todos que ainda creiam na seriedade do annuncio e na sinceridade do annunciante. Já todos, decerto, ouviram falar uma vez ou outra no DEPURATOL, descoberta recente da medicina allemã, que na Europa tem feito uma revolução na cura das doenças SYPHILITICAS, MOLESTIAS DE PELLE, CHAGAS, RHEUMATISMO, IMPUREZAS DO SANGUE, ETC.

[illegible]

DEPURATOL!

VENDEM-SE as seguintes propriedades e trata-se com A. Batalha, rua do Rosario n. 146:

8:500$ predio á rua Diamantina.
16:000$ predio e avenida, rua Muriquipary.
18:000$ predio em ruinas á rua Figueira de Mello.
28:000$ predio junto ao Boulevard Villa Isabel.
35:000$ predio e chacara na rua Magalhães Castro.
38:000$ predio novo em Ipanema, perto do mar.
45:000$ predio novo á rua S. Francisco Xavier.

[illegible]

VENDE-SE o novo e elegante predio da rua [illegible], Copacabana, visto o seu proprietario mudar-se para São Paulo; trata-se [illegible] tarde ou na Avenida Rio Branco n. 85, 1. andar com o sr. Accioly.

INVICTUS

EFFICAZ E AGRADAVEL

TONICO VEGETAL

evita a queda e a quebra dos cabellos

Premiado nas exposições internacionaes de Bruxellas, [illegible] Turim — Roma, [illegible]

A venda nas perfumarias e armarinhos e no deposito rua Visconde de Itauna 135 Praça 11 de Junho.

Em Nictheroy: Rua Visconde Rio Branco, 163 — Ribeiro & Irmão

Em Bello Horizonte, Claudiano Martins & C.

DEUTSCH-SUDAMERIKANISCHE BANK A. G.

Banco Germanico da America do Sul

Capital. . . . . . 20 milhões de Marcos

CASA FILIAL NO RIO DE JANEIRO:

21, RUA DA CANDELARIA, 21

O banco abona os seguintes juros :

Depositos em conta corrente.	3 %
Depositos a 30 dias	3 1/2 %
Depositos a 60 dias	4 %
Depositos a 90 dias	5 %
Em conta corrente limitada até 50 contos de réis	4 %

VENDEM-SE as seguintes propriedades, trata-se com o sr. F. de Mesquita Muniz, na rua do Rosario n. 147, telephone 1890 : moderno palacete à rua Voluntarios, dito à rua Campo Alegre, dito à rua S. Francisco Xavier, grande chacara no Andarahy, dita à rua Conde de Bomfim, dita à rua do Bispo, predio à rua General Polydoro, dito na Gloria, terreno à rua Cesaria, Encantado, dito à rua Malvino Reis, dito à rua Barão de BMesquita, dito à rua Souza Cruz n. 31, diversos predios em outras zonas e DINHEIRO: empresta-se quaesquer sommas sob hypothecas de predios bem localisados.

Predios pequenos : compram-se alguns para renda ou moradias.

Observações : O annunciante, sendo intermediario, agradece não ser procurado por alguns capitalistas pouco escrupulosos em seus negocios e só naquella qualidade attenderá a sua numerosa clientella.

VENDE-SE uma bonita casa, dividida em duas moradias, com uma sala e um quarto, cozinhas e mais dependencias, com um quarto nos fundos, independente, medindo o terreno 10 ms. de frente e 33 de fundos, livre e desembaraçado, pela quantia de 5:000$, ultimo preço; para informações, tratar à rua Sete de Setembro 40, loja, com J. Dias, ou rua do Cattete n. 133, com o sr. M. Ribeiro, Estação da Piedade, bonde de Cascadura.

VENDEM-SE as bemfeitorias de um sitio, com plantações, excellentes terras; dá tudo; uma vacca tourina e um arado, tudo por 800$; arrendamento 20$ por anno; rua Doze de Fevereiro n. 240 — Bangu'.

VENDE-SE uma casa com 4 commodos e bom terreno, que mede 12 por 45, na Estação Dr. Frontim, 106 rua Boa Vista, por 4:000$; não admitte intermediario.

VENDE-SE um terreno, na travessa de Cerqueira Lima; trata-se rua Cerqueira Lima n. 73, Riachuelo.

VENDE-SE no morro de Santa Thereza um predio novo de boa construcção com todas as commodidades precisas, de 2 andares por 30 contos, trata-se com o proprietario, à rua do Monte Alegre 207.

VENDEM-SE bons lotes de terrenos proximo à estação de Ramos, suburbio, servido por 78 trens diarios, da E. de Ferro Leopoldina...

VENDE-SE um terreno com 11X110, na Piedade, com bonde à porta, por 7:000$, trata-se na rua da Carioca n. 66, sobrado.

VENDE-SE uma casa em terreno proprio, livre e desembaraçado, por 2:000$, rendendo 50$ de aluguel, à rua João Mameira 241, tratar com o sr. Mendonça, à rua Domingos Ferreira n. 27, estação de D. Clara.

VENDEM-SE diversos lotes de terrenos, nivelados, promptos para edificar; duas boas casas à rua Marquez de S. Vicente; um terreno na travessa João Affonso, largo dos Leões; duas boas casas, uma na rua Dr. Corrêa Dutra e outra na rua Nossa Senhora de Copacabana; duas casas novas na rua Ipanema; trata-se à rua Maria Angelica n. 38, Jardim Botanico, das 6 às 12 da manhã. 4226

VENDE-SE uma casa, na cidade, para grande familia; informa-se na travessa de S. Francisco n. 22.

VENDEM-SE dois lotes de superiores terrenos, um 400$, 480$, rua Sá, entre os ns. 65 e 77, Encantado; trata-se na travessa José Bonifacio n. 42. Todos os Santos.

VENDE-SE uma casa à rua Macedo Braga, com agua, gaz e linda vista; informa-se na Estrada Real n. 2.383.

VENDE-SE um predio com negocio; informa-se na Estrada Real n. 2.383.

VENDE-SE um bom terreno, proprio para casas de negocio; Estrada Real numero 2.383.

VENDE-SE por 2:200$ um superior terreno, medindo 11 X 50 ms. de extensão, com uma casa de madeira, perto dos bondes e a 15 minutos da estação da Piedade e à 5 minutos da estação da Estrada Melhoramentos; para tratar à rua Elias da Silva n. 219, em Dr. Frontin.

VENDE-SE um grande sobrado, na rua do Proposito, por 40 contos, rende mensalmente 200$; trata-se à rua do Rosario n. 132, sobrado.

VENDEM-SE terrenos de 10X42, na rua S. Francisco Xavier; trata-se à mesma rua n. 455, com Silva. Não acceita...

CASAMENTOS — Preparam-se os papeis, civil ou religioso, muito barato; na avenida Gomes Freire n. 35.

COSTURA — Perfeita contramestra faz vestidos pelos ultimos figurinos, casa 15$, linho 18$, de lã 20$, sêda 25$; tambem faz para baile, noiva, theatro mascaras, costumes, saias e blusas; trabalha-se por estes preços para se ter muita freguezia, rua Marechal Floriano Peixoto 140, 1º andar.

COMPRAM-SE predios à rua do Hospicio 58, Maia & C.

CARTOMANTE — D. Maria Emilia, a primeira cartomante do Brasil e de Portugal, consagrada pelas exmas. familias, como a mais perita, com milhares de victorias intimas e commerciaes; ás familias do interior e fóra da cidade. Consulta por carta sem a presença da pessoa, a unica neste genero; rua Miguel de Frias n. 45 casa de toda a seriedade.

CASAMENTOS — Preparam-se os papeis, civil ou religioso, muito barato; na avenida Gomes Freire n. 35.

CHAUFFEURS — Na Escola da rua do Nuncio n. 125, 1º andar, o curso pratico de machinas, funcciona diariamente das 7 às 10 da noite, no curso de direcção cada alumno tem uma hora de aula por dia.

COMPRA-SE ouro e prata, pagando-se bem; na rua da Assembléa n. 56, casa Rocha. 3958

COMPRA-SE casa até 10:000$ que tenha cinco quartos, jardim e algum terreno, não se quer intermediarios; na Estrada Real de Santa Cruz n. 3151. Cascadura.

CHAUFFEUR dando boas referencias de sua conducta; quem precisar dirija carta a esta redacção à caixa C. P. B., com preferencia particular. 4198

COMPRA-SE um pequeno predio que tenha quintal ou jardim, nas proximidades de Paula Mattos ou Catumby, que esteja nas condições da hygiene e Prefeitura até 8 contos. Quem tiver póde deixar informações...

Diversos

DA'-SE pensão em casa de familia na rua General Caldwel 278.

DR. F. PAULA CHAVES. Advogado. Rua Julio Cezar n. 43 (antiga rua do Carmo). De 1 às 3 horas da tarde.

D. MARIA NAZARETH, pede às almas caridosas, uma esmola pois que se acha impossibilitada de trabalhar, além de pobre, é cega, pode remetter as esmolas a esta redacção.

GUDERIN

O soberano remedio para curar a Anemia e todas as molestias resultantes de falta de sangue, como :

Debilidade geral.
Amenorrhéa ou Flores brancas.
Difficuldade de menstruação.
Nervosismo.
Hemorrhagias graves.
Convalescenças, todas as Molestias das senhoras.

Faz augmentar em poucos dias o numero de globulos vermelhos. Preço 5$000. A' venda em todas as Drogarias. Unicos agentes no Brasil. Sociedade de Productos chimicos. «L. Amim». — S. Paulo.

DRA. M. MACEDO especialista em partos utero e ovarios. Evita a gravidez, por processo scientifico, não prejudicando a saude. Tratamento de todas as molestias das senhoras devido ás más consequencias dos partos e abortos. Consultorio, rua Marechal Floriano n. 125, consultas das 3 às 4. Residencia : Senador Dantas n. 51. 1271

EMPRESTA-SE dinheiro sobre montepio. á rua do Hospicio 58, Maia & C.

ESCREVER A MACHINA — Com os 10 dedos, em 30 lições, só na Escola VELOX. Largo de São Francisco de Paula 36, sobrado.

AU PETIT MARCHÉ

OUVIDOR, 86

é o estabelecimento predilecto das Exmas. Familias que procuram adquirir mercadorias de superior qualidade a preços vantajosos.

Au Petit Marché

nunca liquida e vende sempre mais barato.

Au Petit Marché

está vendendo grandes lotes de tecidos de diversas qualidades por metade do valor; como prova do que affirmamos, estão os preços marcados em todas as mercadorias.

Au Petit Marché

reduziu ao minimo, o preço, de todos os artigos de seu importantissimo stock **para vender muito,** para dar entrada ao colossal sortimento de artigos de inverno, cujas exposições serão inauguradas no dia **1.º DE MAIO**

Au Petit Marché

principia a vender **HOJE** um importante lote de **blusas** brancas que eram de 3$800, 3$200 e 2$700, tudo será vendido a 1$900 ! ! ! a escolher.

Visitem

Au Petit Marché

OUVIDOR 86

UM ATTESTADO VALIOSO

"Recebi e utilizei-me da amostra do **PORTO-QUINA CA'LEM.**

E' excellente como tonico e parece-me poder prestar grande auxilio ao clinico que precisar fortalecer os convalescentes de qualquer enfermidade, como tambem despertar o appetite e facilitar a digestão a certos dyspepticos.

Tenho-o aconselhado aos meus clientes e continuarei a fazel-o, certo de, como profissional prestar-lhes um serviço de valor, a julgar pelos resultados que obtive até hoje.

DR. FRANCISCO SILVEIRA.

UNICO AGENTE no Rio de Janeiro, Arthur Abranches Galião. Rua...

LECCIONA-SE musica e violino por preço modico; na rua D. Marciana n. 96 Botafogo. 22

LAVA-SE e engomma-se para fóra, por preços modicos; na rua Figueiredo numero 42, estação do Meyer.

LEIAM E ADMIREM — AOS SOFFREDORES — Cartomante mineira, diz com clareza todos embaraços da vida. Cura todas as enfermidades...

PIANOS — Afinam-se por 6$ e concertam-se por preços baratissimos. Recebe chamados, na praça Tiradentes n. 66, na charutaria. 4042

PESSOA competente, dando referencias ou fiança, deseja emprego decente para algumas horas da noite, mesmo com modesto ordenado, carta a Carvalho, rua Chile n. 47.

OFFERECE-SE um moço com pratica de auxiliar de escriptorio ou armazem; cartas à rua da Gamboa n. 159, sobrado.

OFFERECE-SE um rapaz, sabendo ler e escrever, para qualquer serviço, rua do Cattete 271 Cinema Excelsior.

PRECISA-SE de um vasto armazem central, propostas a Caixa Postal 842. (Casa Cinzano).

SENHORA que é protegida por um cavalheiro, e não podendo ter em sua companhia duas filhas já mocinhas, que são educadas e honestas, necessita encontrar casa de familia respeitavel, que vivam com conforto, onde as mesmas possam morar vivendo em familia e sendo tratadas com toda a attenção, mediante ajuste que se convencionar. Cartas a D. D. D.

Senhoritas

Para embellezar a cutis, tirar espinhas, cravos, sardas e outras impurezas da pelle usai só a **FLOR DA BELLEZA**, producto moderno, melhor de todos, dá a cutis a cor natural de rosa e belleza suprema. **Vidro 4$000.**

Depilatorio Lopez

Faz desapparecer instantaneamente os cabellos e penugens do rosto, collo, mãos, braços ou de qualquer parte do corpo; resultados garantidos. Evitar imitações: exigir o legitimo de F. LOPEZ. Vidro 5$000. Pelo correio, 6$. Deposito: Rua do Hospicio 1º. Laboratorio: Rua Rezende 160.

PASSA-SE uma pequena casa de seccos e molhados, tem pouco capital, serve para um principiante, trata-se na rua da Estação n. 80. D. Clara.

PRECISA-SE de negociantes para dar cartas de fianças, dando lucro mensal de 1 a 2 contos, rua General Camara 124, sobrado, fundos.

PIANOS — J. F. Itaberahy com pratica das melhores fabricas da Europa concerta e afina pianos, com perfeição, garantindo...

S. E. LUZ E SCIENCIA — As pessoas soffredoras que quizerem alliviar seus soffrimentos physicos e moraes como em parte alguma, dirijam-se à rua Dr. Carmo Netto n. 312. Só se acceita remuneração depois de obtido o que se quer. Ver para julgar. Até hoje 1.124 pessoas conseguiram o que desejavam.

ROBERTO BUZZONE & C., fabrica de chapéos de sol. Importação e exportação. Rua da Carioca n. 42.

VENDE-SE um botequim... Quem pretender faz bom negocio.

VENDE-SE uma bem montada fabrica de massas, rua Acre 58.

VENDE-SE lenha na demolição do predio n. 67 da rua do Rezende e materiaes velhos.

VENDEM-SE 1 mobilia..., 1 cama para casal, tudo em bom estado, para desoccupar logar, na rua Senado 173.

VENDEM-SE diversos moveis muito baratos, na rua Figueiredo...

VENDEM-SE machinas, das denominadas "caça niqueis", novas...; sr. Garcia, à rua Larga 195...

VENDEM-SE um gramophone com discos de musicas, um lote de ferramentas, uma machina de pé para costura, quasi nova, diversas peças..., escadas para pintores..., na rua Francisco Eugenio 249. São Christovão.

VENDEM-SE diversos materiaes, constando de portas, janellas, caibros, vigas de todas as medidas e taboas... Vendem-se barato para desoccupar logar, rua Maria e Barros 269.

VENDEM-SE gesso e cimento branco e amarello, por atacado e a varejo, rua Ypiranga n. 96, casa XVII.

VENDE-SE boa cabra leiteira, com crias novas; rua Moura n. 21-A. Piedade.

VENDE-SE por preço modico um vestido dormitorio completo para casal; na rua Senador Soares XXV, Aldeia Campista.

VENDE-SE um sitio, na estação de Deodoro, com tres casas e com plantação para mais de 50.000 laranjeiras, com bastante agua e perto da estação; para tratar na Estrada Real de Santa Cruz n. 3251, Cascadura.

VENDEM-SE predios à rua do Hospicio 58, Maia & C.

VENDE-SE uma cama de casados, uma toilette de canella escura e outros moveis; na rua dos Arcos n. 31, sobrado.

VENDE-SE um caminhão proprio para conducção de bebidas, animaes e arreios, rua Dr. Archias Cordeiro 348.

VENDE-SE um gramophone com 100 musicas, um lote de telhas de zinco, uma machina de pé para costura, Singer, quasi nova, diversas peças de madeira, escadas para pintores e madeiras, na rua Francisco Eugenio 249.

VENDE-SE um bom botequim perto de uma boa Estação; para tratar com o sr. Flores, rua Engenho de Dentro 54, ou na travessa São Francisco de Paula n. 6.

VENDE-SE um piano em perfeito estado de tres cordas 7/8, por 450$000; na rua Dr. Rodrigues dos Santos 54...

VENDEM-SE, é um assombro a grande pechincha de moveis que tem [illegible] ... preços, só para fazer as mudanças de [illegible] ... com a bimarla, por isso lá vae mais: camas de vinhatico para solteiro a 15$ e 20$, meses de cabeceira com marmore branco ... a 20$ e 25$; cadeiras de [illegible] para casal a 20$, 15$ e 30$; de capim ... a 14$ e 15$; guarda-comidas côr de canella, gravetas douradas, 35$; um guarda-vestidos de vinhatico a 60$, outro côr de canella 50$; guarda prata dito a 40$, 50$, 60$ e 70$; etager a 13$ 25$ e 35$; cadeiras ... côr de canella, a duzia 35$; estante para musica 20$; toilette com marmore e espelho 50$; guarda roupa de vinhatico com gavetas, 50$; uma commoda de vinhatico com 3 gavetas e 2 gavetas 60$; camas paulistas para solteiro de 10$, 12$ e 15$; camas berço a 20$; ditas balaustradas para creança de 40$ por 25$; guerridons para centro de sala a 5$, 8$ e 15$; mesas elasticas 40$ e 50$; estes preços são feitos especialmente para a nossa freguezia do interior, que muito nos tem distinguido com encommendas. "Aguentae até!" invejosos! — A Protectora, Praça Tiradentes 45, junto á Companhia Telephonica.

VENDEM-SE na Casa Santos, de papeis pintados, á rua da Assembléa, 48, canto da rua da Quitanda, verdadeiras novidades em Vitraux recebidos da Europa, entre muitas outras destacam-se os motivos sacros succos, chantecler. as quatro estações, Romeu e Julieta, Tanhauser, floricultura, avicultura, etc., etc.; grande e modernissimo sortimento de gelatina colorida para vidros.

VENDEM-SE para liquidar 3 carroças em bom estado, proprias para aterro e mareriaes, á rua D. Anna Nery, 220, Cergeiro.

VENDE-SE em Jacarépaguá, Estrada da Freguezia n. 931, esplendidas gallinhas Leghorns.

VENDEM-SE ovos de raça, garantidos, a 4$ a duzia; rua General Camara numero 40.

VENDE-SE, digo verrugas — Extirpam-se completamente de qualquer parte do corpo, com a Cravorida. Resultado garantido. Vende-se na Drogaria Estabile e Bagtos, rua 1º de Março n. 31 e nas pharmacias Orlando Rangel, Avenida Rio Branco n. 140, Antunes, rua B. Clemente n. 94. Vidro 2$000.

VENDE-SE por 4$000 em qualquer pharmacia um vidro de ANTIGAL, do dr. Machado (e melhor anti-syphilitico da actualidade).

VENDE-SE baratissimo uma bella collecção de 6 pratos de Bordalo Pinheiro (seo), para ver e tratar na rua S. Luiz Gonzaga n. 110.

VENDE-SE um botequim canea, num logar muito concorrido, o qual importou em 800$, vende-se por 350$; o motivo da venda é por seu dono ter falta de saude; ao senhor que der o signal; dou ainda o direito do prazo até as 10 da manhã; as bebidas são á balança. Rua Archias Cordeiro n. 440.

VENDE-SE um carro, quatro animaes e 1 carroça pódo carregar 50 duzias de cerveja; informa-se na rua do Hospicio numero 238. 3442

VENDEM-SE Vitraux para com vantagens substituir as cortinas e vidros coloridos, a preços infimos; na Casa Santos, na rua da Assembléa n. 48 canto da rua da Quitanda.

VENDE-SE de familia que se retira uma solida mobilia com assento e encosto de palhinha, constando de um sofá, duas cadeiras de braços e seis singellas, 75$, um superior guarda-comida de canella com lindos trabalhos, feito a buril e dourados, 50$ uma solida cadeira de balanço com assento e costas estufadas, 45$, uma boa machina de costura Naumann, trabalhando a pé, silenciosa, quasi nova, 50$; uma mesinha de cabeceira com pedra marmore elevero, 25$; na rua Nova de S. Luiz n. 11 — Itapiru. 4974

VENDE-SE marmore para balcões, copas, cozinhas, etc., a 30$ o metro, com 4 de grossura, mesas para botequim a 18$000. Hospicio 337.

VENDE-SE vitrias tourinas, na rua Sant'Anna de Faria n. 50, fim da rua José Bonifacio, estação de Todos os Santos.

VENDE-SE na "A Moema": Blusas de laize de seda, forro de seda a6$000; de "coliene", furta côr, bordada a seda, 8$600; de liberty de seda, com gravata, bem bonitas a 11$300. Saia de sarja de laise a 18$. Haddock Lobo n. 73. Officina de costuras, chapéos, flôres e plumas.

VENDE-SE um lindo chechéo de superior canto; na rua Estacio de Sá numero 61. Casa Filardi. 4091

VENDE-SE barato uma bicycletta ingleza, e uma cama com colchão de clina para solteiro; na rua da Alfandega n. 91, 1º andar. 4067

VENDEM-SE "Aquarella" riquissimas, para decorar cinemas, reproducção de autores celebres:, Casa Santos, Assembléa, canto da rua da Quitanda.

VENDE-SE um armazem de seccos e molhados, casa acreditada, defronte á uma das melhores estações dos suburbios e ponto de bondes; informações com Couto & C.

VENDE-SE uma cadeira de dentista para viagem, na pharmacia rua José dos Reis, 11, E. de Dentro.

VENDE-SE um violino em perfeito estado, na rua General Bento Gonçalves n. 21, E. de Dentro.

VENDE-SE, um lindo casal de cachorros inglezes canis legitimos e alguns moveis, na rua Carolina 49, estação do Rocha.

VENDE-SE um magnifico piano por preço muito barato, na rua dos Ourives n. 54, sobrado.

VENDEM-SE bons canarios, filhos de francez; ver rua 13 de Maio 116, Engenho de Dentro.

VENDE-SE palha sem caroço, a 1$100 o kilo. Casa Vermelha, largo de São Domingos.

VENDEE-SE aos srs. constructores e proprietarios, bons papeis pintados a preços baratissimos; na Casa Santos, Assembléa, canto da rua da Quitanda.

VENDEM-SE, compram-se, reformam-se, [illegible] e empalham-se moveis e reformam-se colchões; bom toilette commoda 80$; camas para casado, de vinhatico, 30$, 35$, 45$; guarda-vestidos 60$ e 70$; mesas elasticas 35$; guarda louça 60$ e 70$; delicada mobilia para sala de visitas, assento e encosto palhinha, 180$; ditas canella 130$; bancos para jardins, fogão a gaz, escadas de todos os tamanhos e ao alcance de todas as bolsas, na casa do Alcio, rua 13 de Maio 306, estação de Sampaio, teleph. 1163, Villa.

VENDEM-SE moveis novos e usados e trocam-se novos por usados e paga-se bem. Vendem-se: guarda-vestidos, 45$, 60$, 70$, 90$ e 130$; guarda-casacas, 120$, 180$ e 200$; lavatorios, 30$, 60$, 115$ e 120$; camas Maria Antonietta, 70$, 90$ e 100$; ditas Ristori, 30$, 40$ e 60$; ditas para solteiro de 10$ a 35$; colchões de crina vegetal 25$, 30$ e 45$; ditos de capim bambeque 5$, 10$ e 15$; guarda-pratos, de 40$, 45$, 50$ e 130$; mesas elasticas, 40$, 60$ e 65$; meias-mobilias sul-americanas, 125$, 100$ e 200$; e mais artigos pertencentes a este ramo de negocio. Preços baratissimos. Não queiram comprar sem visitar a Casa Confiança, rua do Hospicio n. 225. D. Tavares & C. — Attende-se a chamados pelo telephone n. 1.703, e vendem em prestações ... 1634

VENDEM-SE na Casa Santos, Assembléa, 48 canto da rua da Quitanda, novidades para decorações de casas, recebidas por todos os vapores.

VENDE-SE uma boa machina de pé, Singer, verdadeira, das modernas, com caixa, por 60$, garantida; á rua do Hospicio n. 216. 4424

VENDE-SE a acreditada Leiteria Pedro, collocada nos Bancos ou varela. Preço ... Negocio seguro e bom; rua do Hospicio n. 127. 4014

VENDE-SE um solido e harmonioso piano, em caixa de pallisandro, meio armario, cordas crusadas, do afamado fabricante E. Ching, ... por sá ... informa-se á rua Vinte e Quatro de Maio n. ... estação do Sampaio, em casa do Hallo.

VENDE-SE um botequim fazendo regular negocio, vendem barato, e motivo ... á rua das Flores ... n. 19. 4430

VENDE-SE um magnifico piano francez, preço modico, á rua Visconde Itauna n. 547.

VIUVA QUININA, pobre, doente, com quatro filhos menores e faltando-lhes os recursos, vem por este meio pedir aos paes e mães de familia, uma esmola para seu sustento. As esmolas pódem ser entregues nesta redacção.

VENDEM-SE vigamentos de todos os tamanhos, caibros, ripas, assoalhos, forros, barrotes, trilhos, tijolos, uma casinha de peroba, nova, [illegible], claraboias, portas e venezianas, portões, estuque, caixa d'agua, latrinas, calhas de cobre, ladrilhos, cantarias, 22 grades grades com 20 metros, a gradões, escadas e outros mais materiaes por preços baratissimos; rua do Senado 235, antigo, defronte á rua General Caldwell; trata-se com o sr. Joaquim.

VENDEM-SE lindissimas "Grisolles" para decoração de salas de jantar, corredores, etc. Copia dos mais afamados pintores; na Casa Santos, rua da Assembléa, canto da rua da Quitanda.

VENDEM-SE ovos de raças (raças legitimas, duzia 10$; na rua da Quitanda n. 153, café. 3474

VENDEM-SE tecidos de arame a 400 réis o metro, caixas para agua, fogões economicos, e concertam-se, na fabrica da rua Maria Flora n. 148, estação do Encantado.

VENDEM-SE oculos e pince-nez, de diversos preços, e recebem-se concertos; rua da Assembléa n. 56, casa Rocha.

VENDEM-SE apparelhos para surdos; rua da Assembléa n. 56, casa Rocha.

VENDE-SE tecido de arame a 400 réis o metro; na rua Sete de Setembro n. 199.

VENDE-SE por 200$ um importante zonophone Victor n. 5, completamente novo, com 30 e tantas chapas, a maior parte duplas e novas; na rua de S. Clemente n. 160, casa 32.

VENDEM-SE mimosos cachorrinhos felpudos, de raça pequena; rua Santa Clara n. 85 — Copacabana. 4156

VENDE-SE uma casa de barbeiro, na rua Conde de Bomfim, num dos melhores pontos, muito antiga; informa-se á mesma rua n. 252, com o sr. Cardoso.

VENDE-SE uma quitanda á rua São Luiz Gonzaga, livre e desembaraçada; para ver e tratar na mesma rua n. 466, das 5 da manhã ás 5 da tarde, na mesma.

VENDE-SE barato na Casa Affonso Rego, Fazendas, Modas e Armarinho. Comprem só nesta Casa, que vende mais barato 20 % do que na Cidade; rua Voluntarios da Patria, 339, esquina da Real Grandeza.

VENDE-SE uma balança centesimal, em bom uso, força 300 kilos; rua Visconde do Rio Branco n. 3. 4229

VENDEM-SE tres balcões, proprios para qualquer negocio; á rua do Lavradio n. 17.

VENDEM-SE, em Todos os Santos, calçado do Jardim, a preços baratissimos; rua José Bonifacio n. 18.

VENDE-SE um toilette-commoda, quasi novo, por preço razoavel; na rua Senhor de Mattosinhos n. 73.

VENDE-SE uma installação para casa de barbeiro, o que se diz moveis, muito barato; ver e tratar á rua Goyaz n. 445, loja, junto á estação da Piedade.

VENDE-SE um esplendido piano Pleyel, modelo 4, e uma pianola Rex, nova, juntos ou separados, tocando bem, e barato; rua da Alfandega n. 270.

VENDE-SE um piano Ritter, ainda encaixotado, como saiu da Alfandega, caixa de canella ciré, peça especial; por favor, á rua do Sacramento n. 34. 4239

VENDE-SE uma boa bicycletta marca F. N., por preço baratissimo; na rua Marechal Floriano n. 115, loja de calçado, proximo á avenida Passos. 4144

VENDEM-SE flores, imitação a biscuit; ramos, cestas e trepadeiras, por preços baratissimos; ensina-se tambem; rua Duque de Caxias n. 35, 2º andar.

VENDEM-SE desde 300 réis a peça de papel pintado, moderno estylo; na Casa Santos, Assembléa n. 48, canto da rua da Quitanda.

VENDEM-SE camas paulistas, lavatorios de ferro com jarro e bacia, guarda-vestidos, de pinho, e seis jogos de marmitas, tudo com pouco uso; rua da Lapa n. 46.

VENDE-SE vila, sendo cadeiras diversas, e um filtro Açoriano, para limpeza d'agua, juntos ou separados; tambem se vende a propriedade; ver e tratar á rua Wenceslão n. 67, chacara, estação do Meyer. 4175

DINHEIRO em prestações mensaes para pagar impostos e concertos de predios, empresta-se na rua Camerino 79, sobrado.

DENTISTA —

Moreira Senna, especialista em molestias e extracções completamente sem dôr. Garante todo trabalho. Systema americano. Preços modicos e em prestações, das 8 ás 8 da noite, rua Marechal Floriano 46, proximo á rua Andradas.

DR. ED. MEIRELLES

doenças das creanças — VIAS URINARIAS.

TRATAMENTO RAPIDO DA GONORRHE'A, estreitamento da urethra, syphilis, hydrocele, etc. Exame e tratamento das vias urinarias pela electricidade. — R. Carioca n. 33, das 3-6. Haddock Lobo n. 458.

DR. MASSON DA FONSECA

de volta da sua viagem á Europa: Cons., rua d'Assembléa n. 47, das 4 ás 6 horas. Res., rua das Laranjeiras numero 354.

Jardins e Hortas — O adubo Polysu' substitue com vantagem o Esterco. Casa Flora — Rua do Ouvidor n. 61.

COLORINA, Tintura ideal garantida para restituir ao cabello a sua côr original preta ou castanha. — Preço, 10$000; pelo correio, mais 2$000. Deposito geral, rua 7 de Setembro n. 127 — R. Kanitz.

DENTISTA

Americano dr. C. Figueiredo, especialista em extracções completamente sem dôr e outros trabalhos garantidos; systema aperfeiçoado, preços modicos, e em prestações; das 7 da manhã ás 9 da noite, rua do Hospicio n. 222, canto da Avenida.

Dr. M. Moniz Freire Clinica Medico-cirurgica-Syphilis. Rua da Carioca n. 33 (das 3 ás 5 horas). Residencia Palmeira 96, (Botafogo).

DR. ALVINO AGUIAR —

Especialista em molestias de: Estomago, rins e pulmões. Tratamento das anemias e depauperamento organico. Molestias das senhoras, clinica medica. Residencia, travessa do Torres, 17. Consultorio, rua Rodrigo Silva 5, das 2 ás 4 (entre Assembléa e S. José).

DINHEIRO sob hypothecas de predios e alugueis, mesmo que precisem de obras, pagar impostos atrazados, de orphãos, dotavel e usofruto, heranças, inventarios, apolices, etc.; compram-se predios e terrenos em qualquer local; com o sr. Moraes Junior, á rua do Rosario n. 120, sobrado, esquina da Avenida.

GRATIS os remedios para todas as enfermidades á rua Dr. [illegible] ... n. 11, Riachuelo, bondes de Cascadura.

GRAVIDEZ — Evita-se, usando as VELAS HYGIENICAS. Saúde Quemas, caixa com 25 velas, 5$; pelo correio 5$800 na Drogaria Silva Granado, rua da Assembléa n. 24.

Retratos Tiram-se todos os dias, trabalho perfeito, na photographia do Commercio de Teixeira Bastos, rua da Assembléa n. 31.

9$000 Uma duzia superiores talheres americanos, para sacas. — Casa Villaça, rua Frei Caneca, 126.

11$500 Uma linda guarnição com 6 peças para lavatorio. Rua Frei Caneca, 120. Casa Villaça.

28$500 Um serviço para jantar, com 32 peças. Rua Frei Caneca, 126. Casa Villaça.

23$000 Um lindo serviço, com 6 peças e massagens finas, para toilette. Rua Frei Caneca, 126.

50$000 Um serviço completo, com 60 peças para jantar.

22$000 Um serviço muito lindo, com 32 peças, para almoço. Rua Frei Caneca n. 126. Casa Villaça.

AOS BONS CORAÇÕES — Uma senhora curta da vista, com 67 annos de edade, pede um obulo ás almas caridosas para sua subsistencia. O "Correio da Manhã" recebe qualquer esmola para a velha Amancia.

Julieta e Emilia — Pedem pela Paixão de N. S. Jesus Christo, um obolo. Velhos, doentes e sem ninguem por si, agradecem a todos, em nome do bom Deus, as esmolas que receberem, por intermedio da administração desta folha.

Adubos Polysú — Com o emprego deste adubo não ha moscas e nem máu cheiro; as hortaliças e os frutos são mais bicios e saborosos. — Casa Flora, Rua Ouvidor 61.

VENDE-SE BARATISSIMO na casa Tempo é Dinheiro, tudo que é concernente a colchões e moveis. Deposito, rua Marechal Floriano n. 229. Tel. 4675. Fabrica, rua D. Anna Nery n. 250, O. R. Cunha & C. Teleph. 1313, Villa.

DR. Mauricio Kanitz —

medico operador e parteiro, especialmente em molestias venereas e das vias urinarias, cura garantida da syphilis por processo especial e indolor. Faz-se tambem a applicação do "606". Ex-assistente dos professores, Becamarsky, Rona, Kirschler, com clinica hospitalar de Vienna, Budapest, Pola (Hospital da Armada), Berlim; cons. das 12 ás 4; r. General Camara n. 104. — Res. rua Carvalho Monteiro n. 48.

Cartomante Africano, diz tudo, faz unir os separados. Mostra a pessoa que se quer. Trata de todas as molestias. Consultas, 5$000, das 9 ás 3. Rua Visconde de Sapucahy n. 249.

SOMNAMBULO ESPIRITA DE GRANDE PODER dá consultas todos os dias, das 10 horas da manhã ás 5 da tarde e das 7 ás 9 horas da noite, á rua da Paz n. 72, chalet n. 4, Rio Comprido.

Garage Vermelha
RUA HADDOCK LOBO, 244
Telephone 1628, villa

Recebem-se automoveis em estadia; tem todo o material em stock para os mesmos e officinas para concertos geraes.

Quem desejar ver-se livre dos atrazos da vida, saber o pensamento de pessoas de amizade, attrahir amor e bons negocios, tratar todas as doenças, obter o que desejar, por mais difficil que seja, dirija-se á rua do Cupertino n. 5, estação do Dr. Frontin; trabalhos scientificos e garantidos; consultas todos os dias até ás 9 horas da noite.

Pinheiro Guimarães — Tratado e Escripturação mercantil, intuitivo, claro e positivo. Livraria ALVES, Ouvidor n. 166, Papelaria BRASIL, Quitanda n. 105, em brochura, 7$000.

Montadores electricistas

Admittem-se dois, que sejam perfeitos officiaes e de conducta absolutamente afiançada. E' perfeitamente inutil apresentar-se não preenchendo estas condições. "A' ELECTROTECHNICA", 62, rua do Carmo.

DRA. EPHIGENIA VEIGA — Partos e molestias de senhoras. Cons.: r. Uruguayana 21, das 2 ás 4. Resid.: Laranjeiras 374.

CADEIRAS A mais solida e barata — Duzia 66$000, Quitanda, 164.

27$000 um apparelho para jantar com 32 peças, com dourado e pintura, no grande barateiro da praça 11 de Junho n. 160, porta larga.

48$000 um fino e superior apparelho para jantar com 62 peças, com dourado e fina pintura, no grande barateiro da rua Senador Euzebio 160, praça 11 de Junho, porta larga.

9$500 Duzia de talheres americanos, legitimos; na rua Senador Euzebio n. 160 — Praça 11 de Junho.

25$000 Um apparelho para chá e café, 34 peças, com dourados e fina pintura; no grande barateiro da rua Senador Euzebio, 160 — Praça 11 de Junho.

23$000 Um lindo apparelho para "toilette" com 7 peças, meia porcelana legitima. panellas ferro CLARCK kilo $900, no grande barateiro da rua Senador Euzebio n. 160 — Praça 11 de Junho.

55$000 Um fino apparelho para jantar, com 72 peças e rica pintura com dourado; talheres de aluminio para sopa, duzia 4$500, no grande barateiro da rua Senador Euzebio n. 160 — Praça 11 de Junho.

11$000 Um fino apparelho de "toilette", com 6 peças, com lindas ramagens; pratos de granito, por duzia 3$500; no grande barateiro da rua Senador Euzebio n. 160 — Praça 11 de Junho, porta larga.

PARTEIRA A verdadeira mme. Palmyra trata de molestias de senhoras, evita a gravidez por um processo garantido sem egual. Consultorio á rua Camerino n. 115 Telephone n. 4102.

DINHEIRO para hypothecas, procurem sempre o commendador Dart; das 10 ás 4; Quitanda, 63.

Externato Maurell — Curso de admissão para qualquer escola. Diurno e nocturno. Rua 7 de Setembro n. 174, 1 e 2º andares.

Adubos Polysú — Peçam catalogos a Casa Flora — Ouvidor 61.

Bilz Delicioso refrigerante Espumante sem alcool. Tel. 1443 — Caixa postal n. 244.

EXTERNATO CUNHA —

... successo pleno, obtido nos exames de admissão ás Faculdades, ultimamente realizados, das 11 ás 3. Rua Uruguayana n. 149.

DR. GUSTAVO ARMBRUST —

Livre docente de therapeutica da Faculdade de Medicina. Doenças do estomago e intestinos. Consultas das 2 ás 3. Rua Uruguayana n. 3.

Dr. Vicente Luz Clinica medico-cirurgica. Rua da Carioca n. 26, sobrado.

Dyspepsias Curam-se com os comprimidos de CASSAU' e GRAVATA' compostos. Auxiliam a digestão, combatem a inappetencia, a azia, as flatulencias, a prisão de ventre, etc. Indicados tambem nas molestias chronicas do figado.

— DROGARIA GRANADO —

BANANOSE MALTADA. — Não tem os inconvenientes das farinhas lacteas.

Predio no centro da cidade

Compra-se um grande predio nas ruas centraes, como sejam: Sete de Setembro, Ouvidor, Gonçalves Dias, Carioca, Assembléa, etc., etc. Cartas A. X.

POR CARIDADE

Uma infeliz mãe, com cinco filhos e sem recurso algum, passando as maiores necessidades da vida, implora aos bons corações e pela alma daquelles que lhes são caros, e pela Sagrada Paixão e Morte de Nosso Senhor Jesus Christo, um obulo de caridade para si e seus filhos; essa infeliz recebe qualquer donativo; póde ser enviado á esta redacção, á infeliz viuva Julia.

Pelo Sagrado Coração de Jesus

A viuva Soares, soffrendo de hemorrhagia, ha 7 annos, e tendo se agravado os seus soffrimentos, tendo quatro filhos menores a seu cargo, passando as maiores necessidades e dias sem levantar-se da cama, por isso vem pedir ás almas bemfazejas uma esmola para ajudar seu tratamento, acceitando tudo: alimento, roupas, um vintem que seja, tudo póde ser entregue nesta redacção, que generosamente se presta a receber; que Deus recompense a todos.

CAIXEIRO

Precisa-se de um, com pratica de hoteis, á rua da Lapa n. 103. 176

TYPOGRAPHO

Offerece-se um chegado do interior. Trata-se á rua do Lavradio nº. 19 com Ferrazo. 4034

PRECISA-SE

de boas costureiras para roupas brancas, na fabrica das Palmeiras, Rua Miguel de Frias 2.

O futuro desvendado!!!

Mme. Sinal, cartomante da maxima discreção e seriedade, com longa pratica na Europa, e profundos conhecimentos de sciencias occultas, explica tudo com clareza e faz quaesquer trabalhos para a tranquillidade e bem-estar, realização de casamentos, negocios felizes e combate os vicios e más inclinações. Avenida Passos n. 44, sobrado.

Canos de ferro para agua

Vende-se grande quantidade de 6, 4 e 3 pollegadas, artigo novo e por preços muito vantajosos Rua da Alfandega 137, sobrado — J. Antunes & Companhia.

SENHORAS E SENHORITAS

No atelier francez do largo da Carioca n. 11, sobrado, encontrareis um variado sortimento de chapéos, ultima novidade, de 15$ a 25$; concertos e reformas a 5$000. 3144

AULAS de Francez.
AULAS de Inglez.
AULAS do Allemão.
AULAS de Italiano.
Aulas de Hespanhol.
Aulas de Portuguez.
Aulas de Latim.
Aula de musica.
Aulas de Violino.
Aulas de Piano.
Aulas de Geographia do Brasil.
Aulas de Historia do Brasil.
No Instituto Polyglotico Rio Branco Avenida Rio Branco, 90.

Corações caridosos

Pela sagrada paixão de Nosso Senhor Jesus Christo, uma infeliz viuva, com 65 annos de edade, gravemente doente de molestias incuraveis, sem poder trabalhar e sem arrumo algum, pede uma esmola á caridade dos bons corações, que Deus dará a recompensa. Esta caridosa redacção recebe qualquer esmola para a viuva Santos.

Tira Manchas

O Electric Japonez tira qualquer mancha, de graxa, piche, gordura e tinta de oleo, em todos os tecidos de seda, lã e casemira, sem alterar as côres; vidro 1$500. Casa Pastal, Ouvidor 141, e Casa Bazin, avenida Central, 137. Luis Hermanny, Gonçalves Dias, 67, e Casa Cirio Ouvidor 183.

Casa para comprar

Compra-se uma, até 10:000$, com boas accommodações para regular familia, nas ruas Haddock Lobo ou Mattoso e transversaes. Indicações para á rua do Mattoso 193.

Alta cartomancia

Mme. TAGILD, iniciada nos mysterios do occultismo, possuidora de grande poder em sciencias occultas, diz o presente, o passado e prediz o futuro. Faz qualquer trabalho para o bem estar, como sejam: casamentos difficeis, reconciliações e embaraços commerciaes, etc.; na rua General Camara 269, pavimento terreo.

TELEPHONE 4.214

A's almas caridosas

Maria Eugenia, viuva, e sem o minimo recurso de subsistencia, pede aos corações bem formados um obulo, que lhe venha minorar os seus soffrimentos. Esta caridosa redacção presta-se a receber o que lhe fôr destinado.

Toucinho por atacado

Genero frescal que não teme competencia, systema mineiro; só no deposito de productos suinos de Paracamby, rua da Prainha n. 2, telephone 5.109.

Moveis a prestações

Comprar na casa Carvalho & Filho é economizar dinheiro, e ficar bem servido. Visitae, pois, esta casa e vide a nossa exposição, á rua Visconde de Itauna n. 41, proximo ao Campo de Sant'Anna, telephone n. 6.141.

DR. OLIVEIRA BASTOS, parteiro operador. Especialista em molestias das senhoras, syphilis, pello, nervosas e crianças. Evita a gravidade e faz conceber sem operação e sem dor; sem prejudicar a saude e sem ver cliente.

Tratamento das molestias uterinas e dos ovarios, longa pratica dos hospitaes de Berlim, Paris e Londres etc. Consultas aos pobres das 9 ás 5 no consultorio e residencia á rua São José 58, 2º andar. Attendo a chamados a qualquer hora. Pagamentos em prestações.

Effeitos do Adubos Polysú

UM PE' DE ALFACE MONSTRO

S. Paulo, 29 de maio de 1908.

Srs. L. Queiroz & Comp., Capital.

Respondendo o seu prezado favor de 23 do corrente, o qual trouxe-me a consulta sobre os resultados por mim obtidos com a applicação dos *Adubos Polysú* comprados a v. s., cumpre-me dizer-lhes que reconheço a efficacia dos referidos adubos e declaro-me satisfeito por notar que os *seus effeitos foram rapidos, dando grande viço ao gramnado* que fiz reformar por completo, ha cerca de 6 mezes.

(Transcripto da *A Tribuna*, de Petropolis, de 11 de junho de 1909).

Casa Flora — Rua do Ouvidor, 61.

EMBRIAGUEZ Cura-se radicalmente em poucos dias. Remette-se, pelo Correio, para o interior, os medicamentos. Dr. Cunha Cruz, com 15 annos de pratica deste tratamento. Rua da Carioca n. 31. Das 3 ás 5.

CARTOMANTE a mais perita e verdadeira é na rua Marechal Floriano Peixoto n. 47, sobrado.

CARTOMANTE

Sciencia, Poder, Verdade e Luz

Tendo estado longo tempo na Bahia, onde adquiriu grandes conhecimentos, possue varios TALISMANS infalliveis á sorte e um breve com o qual tudo consegue: casamentos, reconciliação de amantes, paz e felicidade no lar, sorte no jogo e no commercio, combatendo atrazo de vida privada e commercial.

Rua Frei Caneca, 8
Sobrado
Proximo ao Campo de Sant'Anna

ALCOOLISMO Cura-se radicalmente em poucos dias. Remette-se, pelo Correio, para o interior, os medicamentos — Dr. Cunha Cruz, com 15 annos de pratica deste tratamento. Rua da Carioca, 31. Das 3 ás 5.

Romances em portuguez e francez

(dos mais notaveis escriptores). **Recebem-se** assignantes para **leitura a 3$000 mensaes: entre ues a domicilio em zona urbana, 5:000**; distribuem-se gratuito os catalogos, **na Livraria Sul Americana á Rua dos Andradas 71**, informações telephone **3890**.

Molestias da garganta nariz ouvidos bocca operações

Dr. Eurico de Lemos

Com longa pratica. **Consultorio, rua da Carioca 36**, de 12 ás 6 da tarde. Teleph. 6.109, central. Res. Praia de Botafogo 114, tel. 1.296-sul. Chamados a qualquer hora e só por escripto.

ADUBOS POLYSU'

Opinião do exmo. sr. *Conde Alvares Penteado*:

UM PE' DE ALFACE MONSTRO

O estimado industrial sr. José de Paula Queiroz Junior, teve a gentileza de nos offerecer hontem um pé de alface, colhido em sua chacara, á avenida Floriano Peixoto, nesta cidade.

Como specimen é o que temos visto de mais bello, não só pelo tamanho, como pela qualidade finissima das folhas.

O colossal desenvolvimento obtido por esse pé de alface, muito maior do que os maiores repolhos que têm apparecido no mercado até hoje, é devido ao emprego do adubo chimico *Polysú*, da fabrica L. Queiroz & C., de São Paulo, um dos melhores adubos para hortas e jardins."

Depositarios no Rio: Casa Flora, Ouvidor, 61.

Impotencia neurasthenia fraqueza, cura rapida e radical com GOTTAS POTENCIAES do Dr. Wilman, o effeito é immediato ou progressivo, segundo a dose. Vidro 5$000. Rua do Hospicio n. 9 e 18.

ENGLISH PENSION
AND RESTAURANT
ICARAHY

Rua Nilo Peçanha 43, Teleph. 497

Situação magnifica com praia de banhos privativa. Aposentos confortaveis para familia, cozinha de primeira ordem. Esta pensão possue outras dependencias com o conforto necessario para pessoas de tratamento.

DINHEIRO Tenho de diversos capitalistas, avultadas quantias para emprestar, sob hypothecas de predios bem localisados, a juros e condições muito favoraveis, e bem assim para comprar predios e terrenos de qualquer valor, situados em bom local; Luiz Cordeiro, rua da Quitanda 149, sobrado.

Doenças dos olhos, ouvidos nariz, garganta, enfermidades das senhoras, creanças, syphilis, da pelle, vias urinarias e venereas; são tratadas por medicos e operadores especialistas. Todos os dias das 12 ás 5 da tarde, rua Lavradio n. 202 Consultas gratis

MOVEIS

Grande deposito e officina de moveis e colchoaria.

Camas para solteiro a 28$, ditas para casal a 30$, ditas superior, peroba, á Ristori a 45$ e 50$, toilettes a 100$ a 110$ a 115$, lavatorios inglezes a 50$ ricas mobilias para sala de visitas a 130$, ditas entalhadas a estylo e fantasia 175$, superiores a 180$, dormitorios de peroba, 5 peças, 355$, ditas superiores com 7 peças estylo moderno e obra de arte, 520$, salas de jantar, 9 peças 355$, meias commodas a 35$ e 60$, temos o mais completo sortimento em dormitorios e salas de jantar com arte fantasia e bom gosto, assim como temos vasto sortimento em tapeçaria e todos os mais objectos pertencentes ao nosso ramo; pedimos aos freguezes que venham ver e saber os nossos preços para poder apreciar as grandes vantagens que nós offerecemos. Garantimos tudo novo e de primeira qualidade. Ao "Leão dos Mares", largo da Lapa n. 110.

DROGARIA MATTOS

Meus olhos se tornaram claros, vigorosos e brilhantes depois que comecei a usar a "Agua Sulfatada Maravilhosa, de L. Noronha E' o soberano dos remedios de olhos; cura toda a sorte de purgações dos olhos, tira a caspa, a comichão, belides, as dôres nevralgicas; finalmente, é o grande restaurador da vista, unico premiado na Exposição Nacional de 1908.

Qualquer irritação nos olhos desapparece com a applicação de 1 gotta. Vende-se nas principaes Drogarias e Pharmacias.

AGENTES

Rua Sete de Setembro, 81

Dr. Alberto Duque-Estrada

Especialista na TUBERCULOSE PULMONAR

Tratamento e cura por processo exclusivamente seu com successos e reaes vantagens sobre todos os conhecidos.

Consultas de 12 ás 2 todos os dias uteis.

RUA BAMBINA, 154.

PHARMACIA UNIÃO
Botafogo

TOSSES

Curam-se na 3ª colher — «PEITORAL BALSAMICO» — Araujo Gomes.

Depositos: Pharmacia União, rua Bambina, 154, Botafogo e Drogaria Silva Araujo, rua 1º de Março n. 9.

RIO DE JANEIRO

Pelo amor de Deus

Pede uma esmola ás caridosas almas a pobre e desamparada viuva céga Anna do Amaral, de 60 annos de edade. Esta redacção presta-se a receber qualquer esmola, onde a pobre velhinha virá buscar.

GONORRHÉAS OPIATINA

Cura radical em poucos dias! Não precisa injecção!

E' o unico especifico anti-blenorrhagico que cura radicalmente em poucos dias, todos os corrimentos recentes ou chronicos, flores brancas, e retensão da urina. Não é injecção. Toma-se tão sómente tres vezes ao dia e em sua composição não entram ingredientes que possam prejudicar o estomago ou intestinos.

Depositarios: Drogaria Rodrigues, rua Gonçalves Dias n. 59 — Pharmacia e drogaria de A. Ruas & C. (antiga pharmacia Simas) PRAÇA TIRADENTES, 9

Cuidado com as imitações!

Predio no centro da cidade

Compra-se um grande predio nas ruas centraes, como sejam: Sete de Setembro, Ouvidor, Gonçalves Dias, Carioca, Assembléa, etc., etc. Cartas A. X.

Ao Monopolio da Felicidade

Bilhetes de loterias

Rua Nova do Ouvidor n. 14

Venda de bilhetes da Loteria da Capital Federal sem cambio

Remettemos bilhetes de loterias adiantadas para o interior. Os pedidos devem vir acompanhados de 500 réis, para o porte do correio.

FRANCISCO & C

14 — Rua Nova do Ouvidor — 14

RHEUMATISMO
Arthritismo de fundo syphilitico

O IPEUVOL — Approvado pela Saude Publica.

E' o melhor remedio da actualidade, que cura radicalmente qualquer rheumatismo, cuja efficacia o seu fabricante garante. O rheumatico, bem como o arthritico, sentem allivio immediato na 2ª colher e ficam curados, apenas com um só frasco. Vende-se em toda parte. Depositarios: Rua Assembléa, 34. — Silva & Granado.

Colchoaria 15 dias

Em liquidação do seu negocio para entrega da chave. Camas de casado a 25$, 30$, 35$, 40$ até 100$; camas para solteiro a 12$, 14$, 20$ até 60$; camas de criança, a 10$, 14$, 18$ até 50$; "toilettes" a 60$, 70$, 110$, 120$, 130$ até 180$; guarda vestidos a 50$, 60$, 70$, 100$ até 170$; guarda casacas a 170$, 180$, a 200$; guarda pratos, a 40$, 45$, 55$, 60$ até 160$; guarda comidas, a 40$, 50$, 60$, 70$; étager, a 130$, 140$, a 160$; cadeiras de balanço, a 35$, 45$ e 50$; meia mobilia, a 125$, 155$, 175$ até 200$; colchões para casados a 9$, 11$, 15$, 20$ até 60$; ditos para solteiros, a 4$, 5$, 10$, 12$ até 30$; cadeiras, mezas, columnas, cabides, travesseiros, almofadões, tapetes, capachos, espelhos, porta toalhas, porta bibelots, mesas de centro, emfim tudo o que pertence a este ramo de negocio, encontra-se nesta casa.

RUA VISCONDE DO RIO BRANCO N. 35.

POBRE CÉGA

Francisca da Conceição Barros, cega de ambos os olhos, aleijada de uma mão e doente, sem recursos, pede uma esmola, a todas as boas almas, que o bom Deus, a todas recompensará, póde ser entregue á illustre redacção desta jornal.

ACTOS FUNEBRES

Francisco José de Araujo

✝ Setrina Diniz Gonçalves de Araujo e seus filhos, Leonor de Araujo, seus filhos e enteados, Aurelio Diniz Gonçalves Lopes Ribeiro e sua esposa, Tito Livio Diniz Gonçalves e sua esposa, convidam todos os seus parentes e amigos para assistir á missa de 30º dia que, por alma de seu inesquecivel esposo, pae, avô, irmão e cunhado FRANCISCO JOSÉ DE ARAUJO, mandam celebrar hoje, quarta-feira, 2 do corrente, ás 9 1/2 horas, na egreja da Candelaria, antecipando os seus imperecíveis agradecimentos.

Eleuteria M. Machado

(MARIA)

Primeiro anniversario

✝ Ovidio da Rocha Machado, viuvo e mais parentes da finada ELEUTHERIA M. MACHADO, fazem celebrar missa de primeiro anniversario, para descanço eterno de sua alma, hoje, quarta-feira, 2 do corrente, ás 9 horas, na matriz de S. João Baptista, á rua Voluntarios da Patria, e por cujo acto, agradecem aos que comparecerem. 4103

Francisco Joaquim de Faria Peixoto

✝ Percilliana Augusta de Faria Peixoto, Helena de Faria Peixoto e Maria José de Faria Peixoto (ausente), penhoradissimas agradecem a todas as pessoas que acompanharam á ultima morada, os restos mortaes do seu sempre lembrado esposo, pae e irmão, FRANCISCO JOAQUIM DE FARIA PEIXOTO, e de novo os convidam para assistirem á missa de setimo dia do seu fallecimento, que, pelo descanço eterno de sua alma, mandam rezar hoje, quarta-feira, 2 de abril, ás 9 1/2 horas, no altar-mór da egreja de S. Francisco de Paula. Por este acto de religião e caridade se confessam eternamente gratas.

José Frederico Pereira da Cunha

✝ Alfredo Ismael Pereira da Cunha, sua senhora, filhos e demais parentes, ainda sob o peso da dor que os acabrunha pela dolorosa catastrophe que os enlutou, vem, agradecendo de todo coração, a expontanea e sincera manifestação de pezar que déram provas, convidar a todos em geral que os acompanharam nesse transe, para assistirem á missa de setimo dia pelo repouso de seu querido filho, enteado, irmão, sobrinho e primo, que será celebrada quinta-feira, 3 de abril, ás 8 1/2 horas, no Santuario do Immaculado Coração de Maria, no Meyer. Aos que assistirem a esse consolativo acto de nossa religião, a nossa imperecedoura gratidão.

Albino Teixeira de Mesquita Bastos Junior

✝ Egydéa Nunes Ribeirão de Mesquita Bastos agradece penhorada, a todos os parentes e amigos que se dignaram acompanhar á ultima morada o corpo de seu extremoso marido, ALBINO TEIXEIRA DE MESQUITA BASTOS JUNIOR, e de novo convida a familia e aos amigos do mesmo, para assistirem á missa de setimo dia, que será rezada hoje, quarta-feira, 2 de abril, na egreja de S. Francisco de Paula, ás 9 horas, pelo que se confessa desde já eternamente agradecida.

DR. FRANCISCO PEREIRA PASSOS

✝ PAULA PASSOS & C. mandam celebrar missas pelo repouso eterno de seu saudoso socio DR. FRANCISCO PEREIRA PASSOS, amanhã, 3 do corrente, trigesimo dia de seu passamento, ás 9 horas na matriz da Gloria.

João Peçanha

✝ Narciso Peçanha, sua mãe, irmãos e mais parentes, convidam os seus amigos a assistirem á missa, que mandam celebrar, pelo 30º dia do passamento de seu irmão, filho, primo e sobrinho, JOÃO PEÇANHA (CIYD), hoje, 2 de abril, ás 9 horas, na egreja do Sacramento.

DR. FRANCISCO PEREIRA PASSOS

✝ Maria Paula Passos de Castro, Olympia Passos, Maria Passos de Castro, Ernestina Passos de Castro, Paulo de Oliveira Passos (ausente) e Francisco de Oliveira Passos, mandam rezar hoje, quarta-feira, 2 do corrente, ás 9 horas da manhã, na matriz da Gloria (Largo do Machado) missa de trigesimo dia por alma de seu saudoso pae e avô dr. Francisco Pereira Passos

Guilherme José Ferreira Pinto

✝ Luiz Coutinho Ferreira Pinto, senhora e filhos, Alvaro Coutinho Ferreira Pinto, senhora e filhos, dr. Mario Milward, senhora e filha, Alfredo Ferreira Pinto e filhos, Luiz Ferreira Pinto e filhos, convidam os parentes e amigos de seu idolatrado pae, sogro, avô, irmão e tio, GUILHERME JOSÉ FERREIRA PINTO, para assistirem á missa de trigesimo dia, que será rezada hoje, quarta-feira, 2 do corrente, ás 10 horas, no altar-mór da egreja de Santo Antonio dos Pobres.

Paulo Lopes de Mendonça

CAPITÃO DE MAR E GUERRA

✝ Rosina Santos Lopes de Mendonça e filhos, irmãos, tios, cunhados, sobrinhos, primos e mais parentes do capitão de mar e guerra PAULO LOPES DE MENDONÇA, agradecem penhorados a todas as pessoas que acompanharam os restos mortaes de seu prezado chefe á sua ultima morada, e de novo convidam para assistirem á missa de setimo dia que, por sua alma, rezar-se-á hoje, quarta-feira, 2 de abril, ás 9 1/2 horas, na egreja da Candelaria pelo que se confessam eternamente gratos.

Tenente Aristides da Silveira Gomes

✝ Maria Thereza Gomes, seus filhos, nóra e netos, mandam rezar uma missa de 7º dia pelo eterno repouso de seu idolatrado filho, irmão, cunhado e tio ARISTIDES DA SILVEIRA GOMES, fallecido em DAVOSPLATZ, Suissa, e convidam seus parentes e pessoas de amizade para assistirem esse acto de religião, que se realizará, na egreja da Luz, estação do Rocha, amanhã, quinta-feira, 3 do corrente, ás 9 horas. Desde já agradecem.

Alvaro Faure

✝ Dr. Alberto Faure e sua senhora, agradecem, penhoradissimos, a todos os parentes e amigos que acompanharam ao cemiterio de S. João Baptista os restos mortaes de seu querido filho ALVARO FAURE. 556

DR. FRANCISCO PEREIRA PASSOS

CAXAMBU'

✝ Paulo de Oliveira Passos faz celebrar amanhã, 3 de abril, em Caxambu, missa de trigesimo dia por alma de seu saudoso pae o DR. FRANCISCO PEREIRA PASSOS.

TORRE EIFFEL

97 RUA DO OUVIDOR 99

Artigos para luto de homens e meninos. TERNOS de sobrecasaca, fraque, jaquetão e paletot, todo o necessario para luto.

Carvão domestico

O "Domestic Coal", é um carvão especial para cozinha, proprio para casas de familia, facil accender e de grande duração. Unicos agentes, Francisco Leal & C., rua Primeiro de Março n. 91, sobrado; telephone n. 590. Deposito, na Avenida do Mangue (Cáes do Porto). Entrega-se a domicilio. (Encommendas no escriptorio).

CARESTIA DA VIDA

Cortinados de filó grandes, para maior cama casados 50$, tambem temos cortinados crochet 2$000, quereis comprar bom e barato vinde ao Bazar Colosso, rua Haddock n. 4, enfrente á egreja, largo Estacio Sá. 185

RESTAURANT

Traspassa-se, em superior ponto central, um bom restaurante, tendo todo o mobiliario completamente novo, com contracto de arrendamento; trata-se á rua do Rosario n. 72. 472

ESCOLA NORMAL

Attendendo a pedidos diversos e á falta de um estabelecimento que, com proficiencia e segurança, prepare candidatos (senhoritas e rapazes) á matricula no 1º ou 2º anno da Escola Normal, a Directoria do Instituto Polyglotico Rio Branco acaba de crear, annexa ao mesmo Instituto, uma secção especial destinada aquelle fim. Mensalidades modicas. Estão abertas as matriculas: Avenida Rio Branco n. 90. — Telephone 216.

QUINCHÃES-FAFE

Precisa-se falar com o sr. José Antonio Antunes de Castro, natural desta freguezia, para interesses reciprocos. Carta ou recado para José Maria Antunes de Castro, rua de S. Christovão numero 433.

PREDIO

Compra-se até 15:000$000, directamente com o proprietario, um que tenha 3 quartos e 2 salas, em bom estado de conservação, o mais proximo possivel do centro da cidade; para informações, por escripto, para ser procurado, á rua Marechal Floriano n. 53 — Sr. Gomes.

PREDIO

Compra-se um até 25 contos, para renda, mesmo que precise de obras, rua Barão de S. Felix, Senador Pompeu, ou nestas immediações; trata-se directo. Rua do Lavradio n. 131. — José Quinta Ferreira. 47

Predios a prestações

A pessoa que quizer adquirir um predio a prestações mensaes equivalente ao aluguel, queira dirigir-se a M. R., á rua Marechal Floriano Peixoto n. 136 Leiteria Palmeira, das 4 ás 6 ...

Calçado Romano FEITO A' MÃO Para homens e senhoras CASA CAVALIERI Sete de Setembro, 48 esquina da rua da Quitanda 16$ TELEP. 53..

PHARMACIA

Vende-se uma grande pharmacia, em um dos melhores pontos da cidade; informações com o sr. João Huber — Casa Huber.

FOOX-TERRYER

Vendem-se legitimos cachorrinhos inglezes, por preço modico.

Travessa de S. Francisco de Paula, 18, camisaria. 60

VINHO IODO-TANNICO GRANADO

LYMPHATISMO TUBERCULOSE RACHITISMO ETC.

Fallencias e concordatas

Pereira Nunes, guarda livros vantajosamente conhecido, encarrega-se de todos os trabalhos de sua profissão, bem como do foro commercial, requerendo fallencias, concordatas e liquidações commerciaes.

Trabalhos esses rapidos e garantidos, correndo tudo debaixo de sua responsabilidade e liquidados em 30 dias.

Rua do Ouvidor n. 139, sobrado — Alfaiataria.

Collegio Erudilho

ANTIGO EXTERNATO REDEMPTOR

Fundado pelo seu actual director em 1909.

Neste acreditado estabelecimento garante-se solida instrucção e dá-se especial attenção á educação moral dos alumnos. Para matriculas, em qualquer época do anno. Neste collegio não ha férias. As aulas funccionam com toda regularidade, de segunda até sexta-feira, das 11 ás 4 horas. O Collegio Erudilho funcciona no bello e hygienico predio da rua Escobar n. 38, S. Christovão.

Grande terreno

Vende-se um que tem 1.850.397 metros quadrados de área, composto de planicies e pequenas collinas, situado no Districto Federal e servido pela E. Ferro Leopoldina, linha de Petropolis, tendo estação no proprio terreno, que é secco e saluber e está demarcado judicialmente. Para mais informações, trata-se á rua de S. José n. 80, sobrado, sala do corredor, das 2 ás 4.

PHARMACIA

Vende-se uma bem montada e fazendo regular negocio. Informa-se com o sr. Vianna, rua dos Andradas n. 84, chapelaria.

Aos bons corações

Angela Pecataro, viuva, de 86 annos de edade, paralytica e cega de ambas as vistas sem meios de subsistencia, implora dos corações bem formados, um obulo, que suavise as agruras de sua velhice.

Que Deus proteja e illumine os generosos que velam pela pobreza! Esta redacção recebe por caridade qualquer donativo que lhe seja enviado.

ALUGAM-SE

Alugam-se os dois andares do esplendido predio da rua da America n. 8, com linda vista, proprios para grande familia de tratamento, collegio ou grande escriptorio, perto das obras do Porto. As chaves estão no armazem da loja do mesmo predio, e trata-se á rua Primeiro de Março n. 91, 1º andar.

JATAHY PRADO

O REI DOS REMEDIOS BRASILEIROS

Illmo. sr. Honorio do Prado.

E' para cumprimento de um dever e expansão de meu regosijo, que tenho o prazer de vos escrever.

Não farei a minha occupação e viria espontaneamente testemunhar-vos a minha gratidão pelo motivo della.

Eis o caso:

Minha mulher, soffrendo ha longos annos de terrivel asthma, experimentou quanto medicamento apropriado houve e ultimamente só a poder de injecções hypodermicas de morfina conseguia algum allivio, mais este mesmo allivio já lhe ia faltando, porque começava a tornar-se refractaria aos poderosos effeitos da morfina.

Imagine as vigilias por que passamos, os desgostos que nos acabrunhavam assoberbados pela necessidade de um medico habil e solicito. Como este, muitos outros facultativos distinctissimos foram consultados e a terrivel molestia zombou sempre das suas prescripções, até que um dia, convencido da efficacia do vosso poderoso XAROPE JATAHY, mandei vir alguns vidros e seguindo estrictamente o seu directorio, após 25 vidros minha mulher ficou inteiramente livre da molestia, que a definhava dia a dia, e nós do desanimo que nos martyrisava.

A nossa ex-doente que se limitava a certas e determinadas refeições, hoje, come do que lhe appetece e nada lhe faz mal, inclusive fructas, que eram o seu maior inimigo. Engorda quotidianamente e mostra-se bem disposta e alegre, devendo esta felicidade ao vosso ALCATRÃO E JATAHY!!

A espontaneidade com que me pronuncio constitue o melhor attestado que vos posso offerecer e, já que me desempenhei de um dever sagrado, só me resta pedir-vos que acceiteis o meu profundo reconhecimento, podendo fazer deste o uso que vos aprouver. Cordeiro de Cantagallo, 25 de fevereiro de 1905. *Ernesto de Oliveira Lima* (A firma está reconhecida pelo tabellião J. F. de Figueiredo).

Depositarios: Araujo Freitas & C. - Rua dos Ourives 88 e S. Pedro 100

Por acto ministerial de 3 de setembro de 1910, adoptado nas pharmacias do glorioso Exercito Brasileiro

FILTRO "FIEL"

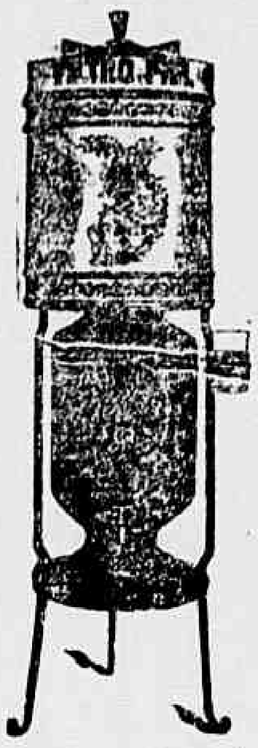

(DE PEDRA NATURAL)

Privilegiado Patente 5436

Pratico e de invariavel funccionamento

Preservado da poeira

Agua saborosa e sempre fresca, filtrando na média 2 litros por hora

Premiado com medalhas de ouro na Exposição Nacional de 1908 e internacional de Hygiene de 1909.

Adoptado com exito sem egual em todos os Ministerios e Repartições Publicas desta Capital.

A' venda em todas as grandes casa de louças e ferragens ou na fabrica

Fiel Augusto de Oliveira & C.

160 Rua 24 de Maio 162

PREÇO 120$000 Telephone "Villa" 41

PREDIO NO CENTRO DA CIDADE

Compra-se um grande predio nas ruas centraes, como sejam: Sete de Setembro, Ouvidor, Gonçalves Dias, Carioca, Assembléa, etc., etc. Cartas A. X.

Juventude ALEXANDRE

Evita a caspa e a quéda do cabello, dá-lhe vigor e rejuvenesce.

E' o unico tonico que, não tendo nitrato de prata, faz com que os cabellos brancos voltem á côr primitiva e não queima a pelle.

A JUVENTUDE tem merecido os melhores louvores das pessoas cuidadosas na conservação do cabello. O grande consumo e o grande numero de attestados que possuimos nos animam a recommendar a JUVENTUDE como o melhor dos tonicos para desenvolver o crescimento do cabello, tornando-o abundante e macio.

A caspa é uma das maiores causas da calvicie: a JUVENTUDE extingue-a em quatro dias. Preço 3$000. A' venda em todas as boas perfumarias e drogarias do Rio e em S. Paulo, Baruel & C; approvada pela directoria geral de Saude Publica e premiada com medalha de ouro na Exposição Nacional de 1908.

Cuidado com as imitações. Peçam JUVENTUDE ALEXANDRE.

Para embellezar a cutis uzem TALQUINA

LOTERIAS DA CAPITAL FEDERAL

Companhia de Loterias Nacionaes do Brasil

Extracções publicas, sob a fiscalização do governo federal ás 2 1|2 e aos sabbados ás 3 horas, á RUA VISCONDE DE ITABORAHY N. 45

HOJE	AMANHÃ
PLANO 249—22	PLANO 286—2
20:000$000	20:000$000
POR 3$200 em quartos	POR 3$200 em quartos
Só jogam 30.000 bilhetes	Só jogam 30.000 bilhetes
Depois de amanhã	Sabbado, 12 do corrente, ás 3 horas da tarde
ás 3 horas da tarde	Novo plano 278—1
Novo plano 284—2	
100:000$000	200:000$000
Por 18$000 em quintos e decimos Só jogam 20.000 bilhetes	Por 33$000 em decimos. Só jogam 25.000 bilhetes

Os pedidos de bilhetes do interior devem ser acompanhados de mais 500 reis para o porte do Correio e dirigidos aos agentes geraes: NAZARETH & C. rua do Ouvidor n. 94.—Caixa 817—Teleg. LUSVEL.

Consultorio Scientifico de belleza de Mme. QUESADA

MASSAGENS MANUAES E ELECTRICAS

Mme. Quesada, que tanto tem sido procurada e distinguida pela alta sociedade, previne ás suas clientes que continua com o seu consultorio onde trata do embellezamento do rosto das senhoras, tirando manchas, pannos, sardas, rugas, etc. sem que reste qualquer defeito e sem a menor dôr.

Assim pode ser procurada todos os dias no seu consultorio á rua Frei Caneca n. 8, onde applica massagens manuaes e electricas ao preço de 5$000 para facilitar as consultas mais a mundo de suas clientes, fazendo desapparecer manchas, sardas e signaes, bem como faz o tratamento dos cabellos, melhorando-os e assetinando-os e transformando a cor a gosto da pessoa.

Não se teme concorrencia, nem se receia o embuste.

Quem já se utilizou de qualquer recurso e nada conseguiu experimente os trabalhos de nossa casa, que não se arrependerá.

8, RUA FREI CANECA, 8

(Proximo ao Campo de Sant'Anna)

Mme. Quesada

FORÇA

e saude ... Nenhum ... se bem cujo estomago, figado e intestinos não funccionem com regularidade ...

Pilulas Indigenas de TAYUYA'

do DR. MONTE GODINHO que servem para combater a prisão de ventre, hemorrhoidas, congestão cerebral, febres, biliosas, tratamento do figado, falta de appetite, tonteiras e dôr de cabeça.

Como reguladoras dos incommodos mensaes das senhoras ... AS PILULAS DE TAYUYA' do DR. MONTE GODINHO acham-se em todas as pharmacias e drogarias.

Deposito: BRAGANÇA CID & COMP.

Rua do Hospicio, 3 Rosario 62

CLUBS-SCHAYE'

Autorizados por Carta Patente N. 26, de 12 de Junho de 1912 de SOBRETUDOS DE BORRACHA sob medida e GUARDA-CHUVAS de seda com castões de prata e ouro de lei, a prestações semanaes de 3$, 3$500, 4$ e 5$000

Sorteios regulados pelos da Loteria Federal

AS' QUARTAS-FEIRAS

A dezena final do primeiro premio maior da Loteria de hoje foi n. 65

De accôrdo com as condições destes Clubs, foram amortizadas as seguintes inscripções:

SOBRETUDOS DE BORRACHA SOB MEDIDA

Plano A, Club n. 1 — 32ª prestação. N. 65
Club n. 2 — 30ª prestação. N. 65
Plano B » » 1—32ª » . N. 65
Club n. 2—30ª prestação. N. 65
Plano C » » 1—32ª » . N. 65
Club n. 2 — 30ª prestação. . N. 65
Plano D, Club n. 1 — 32ª prestação. N. 65
Club » 2 — 30ª » . . N. 65
Plano E » » 1 — 32ª » . . N. 65
Club » 2 — 30ª prestação. N. 65

de GUARDA-CHUVAS de seda com castões de ouro e prata de lei

Plano F.
Club n. 2 — 30ª prestação . . . . N. 65
Plano G, Club n. 1 — 32ª prestação . . . . N. 65
Club n. 2 — 30ª prestação. . . . . N. 65

CLUBS PERMANENTES

de SOBRETUDOS DE BORRACHA sob medida, Planos A, B, C, D e E, n. 65. De Guarda chuvas de seda com castões de ouro e prata de lei. Planos F e G, n. 65

Rio de Janeiro, 2 de abril de 1913.

O fiscal do governo Dr. Francisco de M. Mascarenhas. Henrique Schayé.

CAPAS DE BORRACHA—Concertam-se e recortam-se com toda a perfeição e fazem-se quaesquer feitios para homens, senhoras e creanças. Acceitam-se inscripções para estes clubs que são PERMANENTES, havendo sorteios todas as quartas-feiras. Para mais informações queiram dirigir-se a HENRIQUE SCHAYE'—Avenida Rio Branco n. 17. Endereço Telegraphico SCHAYE', Rio de Janeiro. Telephone, 762 Central—Rio de Janeiro.

ACCEITAM-SE AGENTES IDONEOS QUE POSSAM FORNECER BOAS REFERENCIAS, EM TODOS OS ESTADOS DO BRASIL

ANGICO COMPOSTO

O XAROPE MAIS ANTIGO DO BRAZIL

CURA RADICALMENTE QUALQUER TOSSE ANTIGA OU RECENTE

A venda na PHARMACIA BRAGANTINA

RUA URUGUAYANA N. 105 E EM TODAS AS PHARMACIAS E DROGARIAS

UM GRANDE REMEDIO

OIPEUVÓL

Inegualavel especifico contra o rheumatismo, pois bastam apenas duas colheres para que cesse por completo a dôr. Depurativo do sangue de primeira ordem, ao que se deve o desapparecimento prompto da dôr. Innumeros attestados de pessoas accommettidas do rheumatismo e da syphilis que foram curadas pelo Ipeuvol, possue o seu fabricante. Uns que já se suppunham tuberculosos, devido a tantas dôres que soffriam no peito e costas; outros já receiosos de estarem soffrendo do coração e dos rins, taes eram as dôres que sentiam sobre esses orgãos e afinal com o uso do Ipeuvol convenceram-se que não soffriam, nem do peito, nem do coração, e nem dos rins, e sim do rheumatismo, os quaes, se acham radicalmente curados pelo Ipeuvol. Acha-se á venda em toda parte. Depositarios: Silva & Granado. Rua da Assembléa n. 34.

TALQUINA

o melhor pó de toilette, unico inoffensivo, o mais efficaz contra espinhas, cravos, pannos, manchas, brotoejas, assaduras, etc. A Talquina assetina em poucos dias a peor pelle. A' venda nas boas perfumarias e drogarias.

Premiada com medalha de ouro na Exposição de 1908.

Dactylographas

Encarregam-se de quaesquer trabalhos de copia á machina, inclusive tabellas, na rua do Ouvidor n. 72, 1º andar, segunda sala do corredor. Presteza e perfeição. Preços convenientes.

Leilão de Penhores

Em 10 de abril

ROCHA & FARRULA

179—Rua Sete de Setembro—179

Rogam aos srs. mutuarios reformarem as cautelas até a vespera do leilão.

Um minuto de attenção

Não jogue fóra o seu chapéo de palha quando estiver sujo. Lave-o com a "Agua Magica", que ficará como neve. Póde ser lavado tres vezes um chapéo com este preparado, durando, portanto, o triplo do tempo que lhe duraria. Um vidro, 2$000. Rua Uruguayana n. 66.

DROGARIA MATTOS

Rua Sete de Setembro, 81

Gonorrhéa

20 annos de triumpho...! Milhares de curas

Cura radical em 6 dias

A INJECÇÃO PALMEIRA é o medicamento mais conhecido para o tratamento da gonorrhéa, por mais chronica que seja, e que desapparece cedo e mesmo só vidro evita o estreitamento e não produz a menor dôr. A' venda em todas as pharmacias e drogarias. Deposito geral: DROGARIA PACHECO, rua dos Andradas n. 55 — Em S. Paulo: BARUEL & C. — VIDRO 3$000.

BREVEMENTE

THE INSTALMENT SYSTEM Cº.

Vendas a prestações

Moveis de estylo. Tapeçaria fina. Prataria e crystaes

Serviços completos de electro-plate, motocycletas, bicycletas, filtros, geladeiras, cadeiras e esterilizadores para barbeiros, apparelhos electricos para massagem e muitos outros artigos.

A PRESTAÇÕES

AVENIDA RIO BRANCO 43

E' FACTO!

AS PURGAÇÕES Antigas e recentes desapparecem, as flores brancas e todas as molestias infecciosas das mulheres curam-se rapidamente com a UTERINA.

CLINICA DE VIAS URINARIAS

—DO—

Dr. Carlos Novaes Filho

ESPECIALISTA

Pratica do hospital Necker de Paris e das clinicas de Londres e Berlim

Consultorio montado com apparelhos modernos, permittindo vêr todo o canal da urethra e o interior da bexiga, agir sobre as lesões desses orgãos.

Exame microscopico e tratamento dos corrimentos recentes e chronicos da urethra e suas consequencias: estreitamento, prostatite, orchite, cystite, pyelite e pyelonephrite.

CONSULTAS DE 1 ÁS 5 DA TARDE

9, RUA GONÇALVES DIAS, 9 (1º andar)

RIO DE JANEIRO

PILULAS DE CAFERANA

ABREU SOBRINHO

CURAM Sezões - Maleitas
Febres palustres
Intermittentes
Nevralgias

Muito cuidado com as falsificações e imitações

Unicos depositarios, Bragança Cid & C.— Rua do Hospicio 9.

PREDIO NO CENTRO DA CIDADE

Compra-se um grande predio nas ruas centraes, como sejam: Sete de Setembro, Ouvidor, Gonçalves Dias, Carioca, Assembléa, etc., etc. Cartas A. X.

CLUBS LACROIX

JOIAS E RELOGIOS A PRESTAÇÕES DE 5$ E 2$ SEMANAES

36 PRAÇA TIRADENTES 36

CLUBS PERMANENTES

O portador do numero sorteado pode escolher diversas joias que ...

José Pinto de Sá Coutinho.

CARESTIA DA VIDA!!

Como fim de concorrermos tambem para a solução da carestia da vida resolvemos, conceder aos nossos amigos e freguezes um abatimento de 20 o|o sobre os nossos preços razoaveis DURANTE TODO O MEZ DE ABRIL.

E além disto offerecer-lhes em cada duzia de retratos ALBUM uma grande photographia de 30 × 40 GRATIS

PHOTOGRAPHIA BELEZA

B. Holzer & C.

Rua da Carioca, 85

Proximo ao Largo do Rocio

GUARDA-LIVROS

Pessoas habilitadas e com longa pratica, encarregam-se de escriptas commerciaes, contratos e distratos, com a maior presteza, bem como de trabalhos dactylographicos.

Dirigir cartas a este jornal ás iniciaes J. L. N.

ESPECIFICO GENOFRE É O MELHOR DO MUNDO PARA CURAR COQUELUCHE

Attestados:

Illmo. sig. Servulo Genofre.

Ho la soddisfazione di communicarli che avendo i miei figli attaccati di COQUELUCHE, somministrai loro il suo specifico e rimasero completamente guariti in poco tempo. Non ostante che io manchi della necessaria competenza posso garantire dei magnifici risultati di questo medicamento che é realmente molto efficace contra la COQUELUCHE, il terribile flagelo dei bambini. Di questa mia, lei potrá farne quell'uso che piú le convenga.

Dr. João Alberto Salles.

Eu abaixo assignado, doutor em medicina pela Faculdade da Bahia. Attesto que tenho empregado em minha clinica civil o ESPECIFICO CONTRA A COQUELUCHE, descoberto pelo PHARMACEUTICO SERVULO GENOFRE, com um resultado digno de imitação; e, por ser o unico que por sua applicação na infancia mais se presta ao seu tratamento, recommendamol-o aos chefes de familia.

O referido é verdade, e in *fide medici* affirmo-o.

S. Paulo, 24 de maio de 1904.

Dr. J. Thomaz de Aquino.

Fabricantes: Genofre & Rezende, rua da Luz n. 75 — Rio.

Encontra-se nas principaes drogarias do Rio e S. Paulo.

Pelas Chagas de Christo

Uma senhora, achando-se doente ha annos e impossibilitada de trabalhar, como prova com attestado medico e com duas filhas estando uma tuberculosa e não podendo trabalhar e sem ter meios para sustentar-se e ás suas duas filhas, passando as maiores necessidades, vem, por isso, pedir ás pessoas caridosas, e ás almas bemfazejas, paes e mães de familia, por amor de seus filhos e por alma de seus parentes e pela Sagrada Paixão e Morte de Nosso Senhor Jesus Christo, uma esmola para o seu sustento e para allivíar os seus soffrimentos e de suas filhas, pois que Deus a todos dará recompensa. — Rua Senhor de Mattosinhos n. 34, antigo 26, primeira casa, bondes de Catumby e Itapirú. Esta caridosa redacção presta-se a receber toda e qualquer esmola com este destino recebidas.

Ao Monopolio da Felicidade

Bilhetes de loterias

Rua Nova do Ouvidor n. 14

Venda de bilhetes da Loteria da Capital Federal sem cambio

Remettemos bilhetes de loterias adiantadas para o interior. Os pedidos devem vir acompanhados de 500 réis, para o porte do correio.

FRANCISCO & C

14—Rua Nova do Ouvidor—14

Pelo amor de Deus

Pede uma esmola ás caridosas almas a pobre e desamparada viuva cega Anna do Amaral, de 60 annos de edade. Esta redacção presta-se a receber qualquer esmola, onde a pobre velhinha virá buscar.

SEIOS

Pilulas Orientaes

Predio no centro da cidade

Compra-se um grande predio nas ruas centraes, como sejam: Sete de Setembro, Ouvidor, Gonçalves Dias, Carioca, Assembléa, etc., etc. Cartas A. X.

ATTENÇÃO

PALACIO DAS NOIVAS

83 - Rua Uruguayana - 83

TELEPHONE 2875

ENXOVAES PARA NOIVAS

A mais antiga, mais importante e a mais acreditada casa deste artigo

Temos sempre em stock grande variedade de enxovaes promptos para todos os preços a começar de

5:000$000

Importante officina de costuras, montada a capricho e dirigida pela mais competente modista desta capital.

Sortimento completo de roupa branca para senhora, desde a mais simples camisa á mais rica confecção de lingerie

Grande escolha de tecidos para todos os gostos e preços, modas, miudezas, galões, rendas, falsas bordadas, etc.

Costumes para banho sortimento completo a começar de 7$500

Enviamos catalogos e amostras, a quem nos pedir

AO *Palacio das Noivas*

RUA URUGUAYANA N 83

Jardim & Bento.

PREDIO NO CENTRO DA CIDADE

Compra-se um grande predio nas ruas centraes, como sejam: Sete de Setembro, Ouvidor, Gonçalves Dias, Carioca, Assembléa, etc., etc. Cartas A. X.

Farinha Brasileira

E' um alimento sem egual para as creanças, pessoas fracas e convalescentes. O seu uso torna as creanças fortes, evita as infecção gastro-intestinaes, pois possue o Guaraná, que é um antiseptico. Quem alimentar seus filhos com esta farinha observará que ella corrige as prisões de ventre, e cura as diarrhéas, pela sua acção antiseptica. Carta patente concedida ao pharmaceutico Antonio G. Cordeiro.

A' venda com nosso estabelecimento, á rua da Constituição 45. Depositarios: no Rio de Janeiro, Drogaria Mattos, rua Sete de Setembro 81. Em S. Paulo: Cardoso Ferreira & C. Avenida Rangel Pestana 250. Em Petropolis: Costa Monteiro & Martins (Pharmacia Central).

GAIACYLINO

FORMULA DE F. ESTABILE

para coqueluche, bronchites chronicas, tuberculose pulmonar, tosses rebeldes, etc.

31, PRIMEIRO DE MARÇO, 31

NOVOS PROCESSOS DE ESCRIPTURAÇÃO COMMERCIAL

Obra privilegiada e premiada com a grande medalha de ouro

Esta importante obra, que contém todos os novos processos praticos de Escripturação Commercial, em partidas dobradas, encontra-se á venda na Livraria Alves, á rua do Ouvidor n. 166.

A obra é composta de 2 volumes denominados — Systema Conglobado e Systema Inventor — Para Juniors — cujas vantagens já foram reconhecidas e officialmente constatadas em Paris e em Athenas, onde a obra foi galardoada com o grande premio no Concurso Real-Internacional de Economie Politique.

NAO HA MELHOR?

Cura doenças do estomago e intestinos. Dyspepsias, más digestões, enjôos, dôres do estomago e da cabeça, arrôtos, mau halito, prisão de ventre, etc. Está approvado pela Directoria de Saude Publica e chama-se "Tridigestivo Cruz" vende-se no deposito á rua do Livramento, 72. Pharmacia Cruz. Rua do Hospicio 9, Bragança Cid & C. — Em todas pharmacias e drogarias. Em S. Paulo: Rua Direita 38.—Em Juiz de Fóra: Drogaria Americana e em todas as boas pharmacias. Vidro 2$500.

BANCO MERCANTIL DO RIO DE JANEIRO

67, Rua Primeiro de Março, 67

Presidente—João Ribeiro de Oliveira e Souza. Director—Agenor Barbosa

BANCO DE DEPOSITOS E DESCONTOS

FAZ TODAS AS OPERAÇÕES BANCARIAS

Conta corrente de movimento		3 %
Letras a premio	3 mezes	4 %
	6 mezes	5 %
	9 mezes	6 %
	12 mezes	7 %
	24 mezes	7 1/2 %

As notas promissorias a prazo de um e dois annos são emittidas com coupons pagaveis trimestralmente, correspondentes aos juros.

Flores Brancas

(LEUCORRHEAS) cura certa e radical com o XAROPE DE SAMBAHYBA de ABREU SOBRINHO—Deposito: Rua do Hospicio, 9—Rio—Fabrica, Largo da Lapa, 6.

CLINICA CIRURGICA DENTARIA

DOS

Drs. Reinaldo de Arruda e C. de Figueiredo, diplomados pela Faculdade de Medicina do Rio de Janeiro, com pratica ...

O grande exito da nossa offerta introductoria!

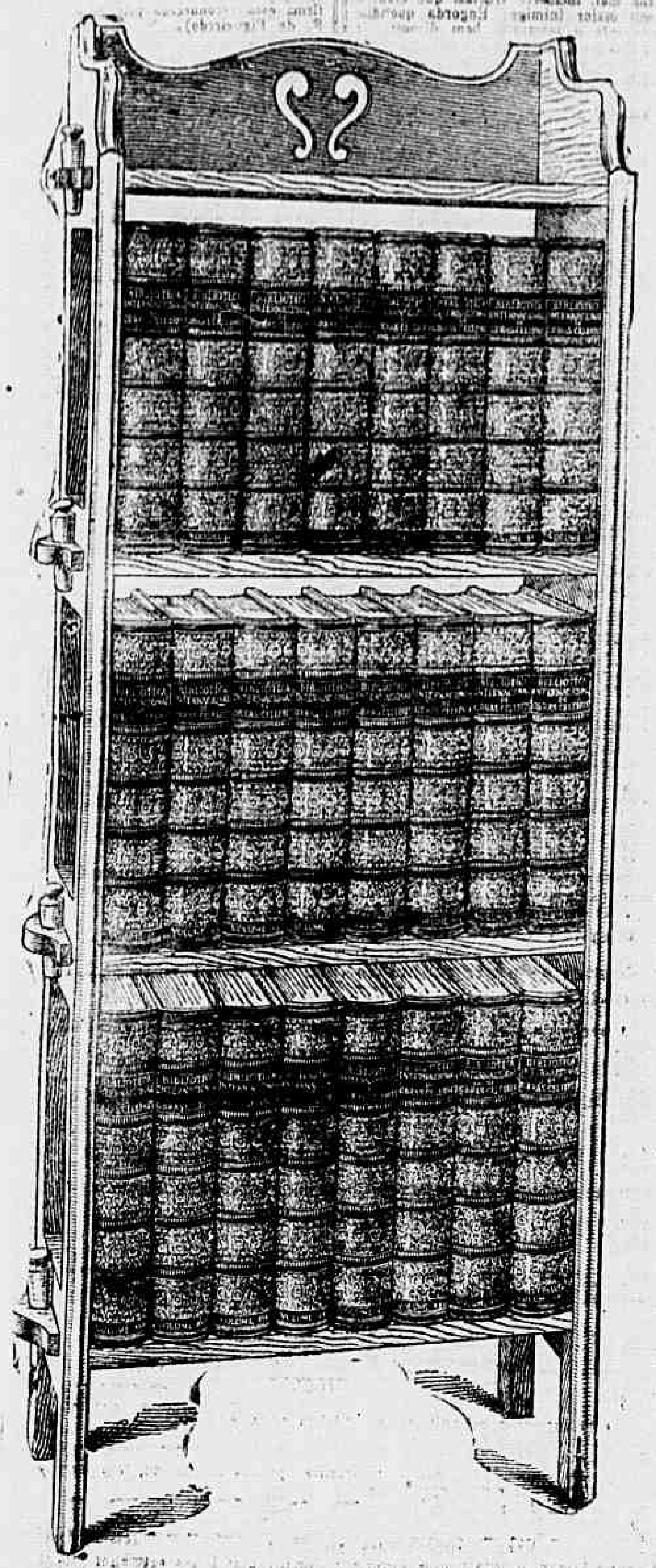

A nossa offerta introductoria tem sido recebida com um enthusiasmo que excedeu de muito as nossas esperanças. Ha sómente quatro dias que annunciamos a venda de uma edição limitada da ***Biblioteca Internacional de Obras Celebres*** com um abatimento de 160$000 sobre o nosso preço corrente e com pagamento por pequenas prestações mensaes.

Hoje temos a satisfação de annunciar que já ***vendemos*** 437 destas ***Bibliotecas***, desmentindo assim as previsões dos que nos asseguravam que se passariam mezes antes que a obra mais notavel do seculo XX começasse a ser apreciada e procurada como merece.

Por conseguinte, devemos fazer um aviso ás pessoas que pensam em aceitar a nossa offerta: alguns dias bastam para que se venda grande parte da edição limitada reservada para a venda introductoria. Isto sem contar com as encommendas que estiverem no correio e que terão sido recebidas até á data da publicação deste annuncio, e as numerosas encommendas dos diversos Estados que estarão em caminho. Deste modo o esgotamento da edição limitada é questão para pouco tempo. Se quizerem desfrutar as vantagens desta offerta preliminar devem enviar já, sem demora, o formulario de encommenda. Do contrario, poderão chegar demasiado tarde.

Lembrem-se de que só é necessario enviar 20$ com a encommenda para que se recebam os livros immediatamente, e que o pagamento pode completar-se por pequenas prestações mensaes de 20$ a 35$, a primeira das quaes só vence 30 dias passados sobre a entrega dos magnificos 24 volumes.

Não vacilem pois: enviem-nos o formulario de encommenda hoje mesmo; quando não, a crescente rapidez da venda fará com que muitos se vejam na impossibilidade de conseguir a obra pelo actual preço excepcional.

Uma biblioteca que comprehende todo o mundo

Léitura interessantissima

Os compiladores da Biblioteca exploraram todo o campo da litteratura, desde "O Conto mais antigo do mundo" até aos livros mais notaveis apparecidos recentemente: e ao realizar esse trabalho de selecção não o fizeram no ponto de vista de especialidade ou do erudito, mas escolheram todas as obras pelo seu mais largo interesse humano. Applicando este criterio aos varios ramos da litteratura com o seguro gosto e o saber que caracterisam os illustres compiladores obteve-se como resultado uma collecção monumental e incomparavel, em que todos os gostos se deliciam, e todas as intelligencias se cultivam.

Romances e contos para todos

O romance e o conto, em todas as suas phases, teem uma representação attrahentissima de numerosa obras-primas nos 24 grandes volumes da *Biblioteca*. E' este um genero relativamente moderno: tem actualmente uma producção formidavel em todo o mundo, tão grande como a de todos campos da litteratura reunidos: não obstante, uma percentagem relativamente pequena sobreviverá. O melhor está na *Biblioteca*. Passada a época das novelas de cavallaria, de Portugal produziu duas obras mestras o *Amadis de Gaule* e o *Palmarim* Boccaccio, no seculo XIV iniciou a litteratura novalesca moderna como grande exito: Margarida de Navarra, Cervantes, Quevedo, Le Sage, Prevost, surgiram mais tarde. A Hespanha criou o genero picaresco com o Larzarillo de Tormes. No principio do seculo XIX, surge o romance historico com o inglez Walter Scott. Depois grandes mestres francezes enriqueceram extraordinariamente o genero: Stendhal, Balzac, Jorge Sand, Flaubert, Zola. No Brasil o romance só no periodo nacional se iniciou: notabilizou-se nelle Manuel de Macedo, mas foi José de Alencar, o autor do (Guarany) da (Iracema) e do (Ubirajara) que lhe deu as grandes qualidades litterarias que lhe faltavam. Muitas outras obras notaveis appareceram depois, de Machado de Assis, Bernardo Guimarães, Manuel de Almeida, Visconde de Taunay, Franklin Tavora, Raul Pompeia, Aluizio Azevedo, Coelho Netto D. Julia Lopes de Almeida Graça Aranha, Xavier Marques, Domicio da Gama, Virgilio Varzea, Affonso Celso, Inglez de Sousa, Affonso Arinos Medeiros e Albuquerque, Afranio Peixoto, Alcides Maya, Astolpho Marques, Viriato Corrêa, Domingos Barbosa etc.

Na *Biblioteca* se encontrarão magnificamente representados todos os romancistas de que fallámos, e ainda entre muitos outros, Herculano, Rebello da Silva, Pinheiro Chagas, Camillo Julio Diniz, Eça de Queiroz, Dumas, Bourget, Anatole France, Pierre Loti, Maupassant René Bazin, irmãos Concourts e Marguerite, Defoe, Swift, Richardson, Fielding, Sterne, Thackeray, Dickens, Jorge Eliot, Carlote Bronte, Lord Lytton, Kipling, Goethe, Novalis, Paulo Heyse, Freytag, Reuter, Chamisso, Auerbach, Sudermann, irmãos Grimm, Baumbach, Kurnberger, Tieck, Bodenstedt, Ebers, Eichendorff, Meinhold, Clara Viebig, Gutskow Manzoni, D' Amicis, D' Annunzio, Tolstoi, Turgueneff, Dostoievsky, Gorky, Pushkin, Sienkiewcz, Merejkowsky, Tchehov Jokaï, Nzanne, Strindberg, Hurtado de Mendoza, Galdós, Blest y Gama, Isaacs, Lugones, etc; etc.

As poesias mais admiraveis do mundo

Forma a *Biblioteca Internacional* o mais admiravel museu poetico. Todos os poetas celebres do mundo alli se encontram seus cantos mais inspirados, por aquelles a que deveram a sua immortalidade. Estendem-se atravez dos tempos e das nações as obras desde os antiquissimos Vedas ás flores mais frescas dos poetas brasileiros contemporaneos. Que delicioso é ter assim á nossa disposição, para todos os estados de espirito em que nos encontramos, os mais sublimes pensamentos, as mais formosas concepções e commovedoras harmonias dos mestres geniaes da "gaya sciencia" de todas as epocas! O melhor dos poetas antigos aqui resplandece — Homero, Pindaro, Anacreonte, Theocrito, Safo, Lucrecio, Virgilio, Horacio, Ovidio, etc. em magnificas traducções de poetas brasileiros e portuguezes; as epopeias da idade-media como os (Niebelungen), a (Canção de Rolando), a epopéia do Cid os poetas de Dante, Camões Tasso, Ariosto, Milton, Goethe, e as poesias de Petrarca dos quinhentistas portuguezes as dos poetas mineiros — Durão, Claudio, Basilio da Gama, Gonzaga, Alvarenga as dos nossos poetas romanticos como Gonçalves Dias, Gonçalves de Magalhães, Laurindo Rabello, Alvares de Azevedo, Junqueira Freire, Casimiro de Abreu, Odorico Mendes, etc — e ainda as de Tobias Barreto, [illegible] de Assis, Fagundes Varella, Castro Alves, Luis Guimarães, Raymundo Corrêa, Olavo Bilac, Alberto de Oliveira, e muitos mais, até formarem um esplendido cortejo de uma centena de poetas [illegible]. A poesia allemã, a franceza, a italiana, a ingleza etc, estão representadas por nomes como Schiller, [illegible], Burger, Ruckert, Klopstock, Korner, Wieland, Byron, Coleridge, Shelley, Southey, Tennyson, Wordsworth, Arnold, Browning, Mrs. Browning, Kipling, Rostand, Lafontaine, Chénier, Hugo, Lamartine, Lopes de Vega, [illegible], Manuel [illegible] de Lisle Heredia, Coppée, Sully-Prudhomme, de la Vega, Espronceda, Campoamor, Zorrilla, Nuñez de Arce, Miguel Angelo, Manzoni, Leopardi. Nesta incomparavel collecção em que figuram todos os grandes poetas de todos os tempos e nações [illegible]

As mais bellas narrações historicas

Contêem-se nos vinte e quatro grandes volumes da *Biblioteca Internacional* narrativas notaveis de todos os grandes historiadores desde Herodoto e Thucydides, entre os antigos, até aos mais modernos historiadores e historiographos do Brazil, de Portugal, da Allemanha, da França, da Hespanha e Sul-America, Italia, etc. Estão todos elles representados pelos seus mais admiraveis escriptos apresentados por tal ordem de successão que se podem seguir todos os grandes acontecimentos, todas as acções e personagens notaveis, e estudar a historia da maneira mais attrahente e pittoresca. Ahi estão, entre outros Plutarco, Tito, Livio, Tacito, Suetonio, Salusto. Fernão Lopes, Froissart, Joinville, Machiavel, Rocha Pitta, Lisbôa Varnhagen, São Leopoldo, Pereira, da Silva Capistrano de Abreu, Sylvio Romero Oliveira Lima, Mommsen, Von Ranke, Curtius, Grote, Gibbon, Herculano, Oliveira Martins, Guizot, Tocqueville, Michelet, Macaulay, Caryle, Prescott, Bancroft, Castellar, Menendez y Pelayo, etc.

Desenrola-se nesses vinte e quatro volumes o movimento drama historico nas suas scenas mais interessantes, seu fausto, seus triumphos, suas conjurações, seu cataclismo, suas batalhas, suas grandes criações suas descobertas, suas lutas pela liberdade, e pela supremacia do universo. Podemo-nos familiarizar pela *Biblioteca* com as antigas civilisações do Oriente, Egypto, Babylonia, India, com a Grecia e a Roma classicas: podemos seguir os Pharraós e os reis Assyrios, Alexandre e as suas conquistas, Clopatra e Antonio, Cesar, os imperadores romanos, os tempos calamitosos de Nero; podemos acompanhar o curso dos acontecimentos através os seculos da Idade-Media, quando dominou o feudalismo, quando a Christandade se arrojou ao Oriente nas Cruzadas, quando se formaram as bellas lendas dos romances de amôr e de cavallaria. Vem depois a brilhante época da Renascença os descobrimentos de Vasco da Gama, de Colombo, de Cabral, de Magalhães; a brilhante florescencia das artes e das sciencias: seguimos a historia do Brasil nos tempos coloniaes, as guerras hollandezas, a conspiração mineira e independencia quadros inolvidaveis se nos deparam da Revolução franceza e da carreira assombrosa de Napoleão; chegamos emfim aos tempos contemporaneos, aos successos dos nossos dias. Todas as épocas e todos os paizes que representaram papel importante na historia da humanidade são recordados. E' esta uma maravilhosa collecção, cujo conhecimento capacita a quem o possua a considerar-se bem instruido nesse ramo importante dos conhecimentos e da litteratura.

Ensaios, theatro, oratoria, viagens, etc.

E' impossivel exemplificar por alguns nomes siquer todos os generos litterarios que a Biblioteca inclue como bellissimos ensaios (de Montaigne, Bacon, Descartes, Spinosa, Leibnitz, Kant, Smart, Mill, Schopenhauer, Tobias Barreto, José Verissimo, João Ribeiro Sylvio Romero Araripe Junior, Joaquim Nabuco, Clovis Bevilaqua, Euclydes da Cunha, Assis Brasil, Mario de Alencar, Joaquim Nabuco, Oliveira Lima, Arthur Orlando, Souza Bandeira, Manuel Bomfim, Eduardo Prado, Pedro Lessa Farias Brito, Latino Coelho, etc, etc.) interessantissimas narrações de viagens, os mais notaveis discursos de todos os tempos desde Demosthenes e Cicero até Ruy Barbosa, e José Estevão, os grandes escritos religiosos, as obras dos grandes oradores sagrados de Bossuet, a Vieira e Mont'Alverne, as memorias, as cartas, o humorismo, o teatro, a filosofia, a fabula, a mythologia, etc.

As differentes encadernações

Afim de pôr a *Biblioteca Internacional de Obras Célebres* ao alcance de todos os gostos e recursos, fizemos quatro modelos differentes de encadernação de grande valor artistico, e o mais duradouros possivel na sua especie.

A encadernação mais barata é de excellente percalina verde. Apsar de ser de bello aspecto e o mais forte possivel, no seu genero, são consideravelmente preferiveis as seguintes, em couro, extraordinariamente fortes e elegantes.

Para os que desejam livros luxuosos e duradoures por pequeno custo temos a encadernação de estylo "Roxburghe". A lombada é de pelle com artisticos ornatos de percalina violeta.

Quem possa, deverá escolher uma das encadernações de marroquim; o marroquim é um material especialmente duradouro e resistente, e presta-se muito bem a ser trabalhado artisticamente. Os que quizerem adquirir um livro que reuna ao custo modico a maior solidez e belleza, podem optar pela encadernação em três quartos de marroquim, nervuras em relevo, as faces com veios de ouro, e as paginas douradas no topo.

Constitue esta encadernação no seu genero o que se pode imaginar de mais distincto e decorativo.

A quem queira adornar a sua casa com os volumes mais sumptuosos que pode produzir a encadernação artistica moderna, proporcionamos a obra encadernada completamente em marroquim azul, lombada e faces magnificamente lavradas de emblemas de ouro, ao centro as armas do Brasil gravadas a ouro sobre escudo amarello, as foulhas douradas.

Estas encadernações de marroquim costumam ser tão excessivamente custosas, que só se podem ver nas estantes das grandes Bibliotecas ou das pessoas de grande fortuna. O nosso systema de venda permitte-nos pôr ao alcance de todas as bolsas um livro que nas condições ordinarias só poderiam adquirir os ricos: Não ha aposento tão luxuosamente decorado que se não torne mais brilhante ainda com a *Biblioteca Internacional de Obras Célebres* encadernada em marroquim. Vêr em uma casa uma obra como a *Biblioteca Internacionl* é a prova mais convicente de que os seus habitantes são pessoas cultas e de fino gosto.

Os eminentes compiladores

As obras representadas na *Biblioteca Internacional de Obras Célebres* não foram escolhidas segundo as indicações de um só critico, mas sim seleccionadas pelos mais autorizados eruditos e criticos da actualidade, depois de demorado estudo. Digamos pois quem foram os compiladores e collaboradores desta collecção monumental.

Ninguem melhor juiz sobre aquillo que o publico prefere lêr do que os directores das grandes Bibliotecas Nacionaes.

A' frente dos redactores principaes vemos pois o dr. MANOEL CICERO PEREGRINO DA SILVA, o abalisado director da Biblioteca Nacional do Rio de Janeiro, e GABRIEL VICTOR DO MONTE PEREIRA, director da Biblioteca Nacional de Lisboa. Ao seu apurado gosto e incomparavel conhecimento de livros deve em grande parte esta obra a completissima e chronologica representação das litteraturas brasileira e portugueza.

Ao DR. RICARDO GARNETT, director da grande Biblioteca do Museu Britanico, se deve a compilação da parte ingleza.

Representa a Hespanha D. MARCELLINO MENENDEZ-Y-PELAYO, professor da Universidade de Madrid e director da Biblioteca Nacional da mesma cidade.

O DR. ALOIS BRANDL, professor de litteratura na Universidade Imperial de Berlim, foi o compilador da parte allemã.

O bibliotecario da Biblioteca de França, DR. LEON VALLÉE, é da universal reputação pelos seus vastos conhecimentos em litteratura franceza e latina, campo sob a sua direcção na *Biblioteca*.

JOSÉ HENRIQUE RODÓ, antigo director da Bibliotheca Nacional do Uruguay, lente de litteratura na Universidade de Montevidéo, é escritor distinctissimo assim como RICARDO PALMA restaurador e director da Biblioteca Nacional de Lima, a quem devem as letras peruanas a criação dum genero literario, "a tradicção" que fez o seu nome justamente popular em todos os paizes de lingua castelhana.

A compilação argentina e a chilena foram dirigidas pelo DR. DAVID PENA professor nas Universidades de Buenos-Aires e La Plata e pelo illustre historiador DR. JOSÉ TORIBIO MEDINA.

Uma offerta limitada

Afim de dar a conhecer immediatamente este portentoso livro, que sobremaneira agradará a todos os que o virem, editores offerecem os primeiros exemplares com um abatimento de 160$000 sobre o preço corrente, acceitando o pagamento da obra em pequenas prestações mensaes, si assim se quizer.

Depois de esgotada a nossa edição introductoria, a Bibliotheca só será vendida pelo preço corrente. Portanto quem quizer proceder prudentemente deverá assignar e mandar-nos immediatamente o formulario de encommenda inserto no canto inferior deste annuncio.

Só 20 $ a dinheiro e 20$ por mez

Mediante o pagamento inicial de sómente 20$, entregaremos sem fiadóres, a toda a pessoa de reconhecida probidade, os 24 magnificos volumes da Bibliotheca Internacional. Os compradores terão a obra em seu poder um mez antes de ser cobrada a primeira mensalidade de 20$, de maneira que todas as pessoas, por diminutos que sejam os seus recursos, podem adquirir tão importante e bello livro.

Temos nos nossos depositos promptos para a entrega immediata alguns exemplares da edição introductoria que offerecemos com o abatimento de 160$. O resto vem a caminho e chegará dentro de pouco. Mas a descarga e formalidades da Alfandega exigirão algum tempo. Portanto quem desejar receber uma collecção sem demora deverá enviar-nos seu pedido immediatamente.

Cortar e enviar este formulario de encommenda

Este formulario só é valido durante o periodo da nossa offerta limitada

SOCIEDADE INTERNACIONAL
RUA 1.º DE MARÇO, 53
RIO DE JANEIRO

Data ______________ de 1913.

Remetto inclusos 20$. *Queira enviar-me os 24 volumes da* **Biblioteca Internacional de Obras Célebres** *encadernados em* ______________

Designe a especie de encadernação desejada.

Convenho em completar a minha compra da forma seguinte:

M 5
- Encadernação em percalina, 16 prestações mensaes de 20$
- Encadernação em Roxburghe, 18 prestações mensaes de 25$
- Encadernação em 3/4 marroquim, 19 prestações mensaes de 30$
- Encadernação em marroquim inteiro, 20 prestações mensaes de 35$

Satisfarei a primeira destas prestações mensaes 30 dias depois de recebida a **Biblioteca**, *e as restantes nas datas correspondentes de cada mez seguinte, á SOCIEDADE INTERNACIONAL ou seu representante.*

Assignatura ______________

Profissão ou occupação ______________

Endereço da escriptoria ou emprego ______________

Endereço particular ______________

Sitio para onde os livros deverão ser enviados ______________

Podem pedir informações a:

Estes nomes não representam fiadores de modo algum, mas só pessoas que nos possam informar sobre a seriedade do comprador no cumprimento de seus compromissos commerciaes.

a ______________
de ______________
e a ______________
de ______________

A BIBLIOTECA será entregue com porte pago em todo o endereço ou estação de estrada de ferro da Capital Federal.

N. B. [illegible]

A encadernação em 3/4 de marroquim [illegible]

PREÇOS A PROMPTO PAGAMENTO.

Todo comprador, se assim quizer, pode conseguir maior economia [illegible] pagando de prompto, e evitando assim o trabalho dos pagamentos mensaes. [illegible] seguinte tabella mostra os preços de prompto pagamento [illegible]. Para a estante vertical accrescentaremos 38$ e para a giratoria de mogno 145$.

Percalina	Roxburghe	3/4 marroquim	Marroquim inteiro
290$	390$	490$	590$

[illegible] UMA DAS ESTANTES [illegible]

As estantes são vendidas pelo preço de custo, e tão sómente para commodidade dos compradores da BIBLIOTECA: [illegible] adquiridas por prompto pagamento.

[illegible] | Vertical 38$ | Giratoria 145$ | [illegible]

Assignatura ______________

Quem desejar mais pormenores escreva-nos para a caixa do correio 1711, pois lhe enviaremos gratis o porte pago o nosso folheto descriptivo, contendo paginas de amostra do texto e das illustrações da Biblioteca, a qual se pode ver na nossa sala de exposição, rua 1· de Março 53.

Para ficarem seguros e obter um dos exemplares que temos promptos para a entrega immediata e enviem-nos hoje mesmo o formulario de encommenda devidamente preenchido.

Sociedade Internacional

Exposição: Rua 1· de Março n. 53 — Em frente ao Correio Geral

Correspondencia: Caixa do Correio 1711

Rio de Janeiro

MOVEIS

TAPETES E CORTINADOS
a prestações sem augmento de preço

SO' N'A MOBILIADORA

S. José 72 -- Telep. 3600 -- S. José 72

O querer é poder!...

Predios ou Dinheiro!...

Valor de 2, 3, 5, 10 e 20:000$!!... Só se poderá possuir quem subscrever os *Coupons Dotaes de Credito Predial*, do valor respectivamente de 2$, 1$ e 1$500, a sorteio semanal todos os sabbados, ás 4 horas da tarde, mediante reembolso de capital e lucros, a preços convencionaes, com vantagem de juros de 3 % annuaes, além de heranças por fallecimento desde 500$ a 1:000$000 ou Pensões Mensaes desde 25$ a 100$, no caso de invalidez, pelo recebimento dos *Coupons* em *Bonus Dotaes de Credito Predial* do valor de rs. 100$000!.... Podendo levantar emprestimos ou transferil-os na forma da lei.

Outrosim, estes Bonus são sorteados todos os dias, 12 de cada mez mediante bonificações em Predios ou Dinheiro no valor de 2, 3, 5 e 10:000$000.

Remettem-se para o interior qualquer emissa de *Coupons* que lhes sejam pedidos.

Subscrevam-se na A' Mutualidade — Sarandia, á rua da Assembléa n. 61, sobrado.

A DIRECTORIA.

Compra-se uma casa

Compra-se uma casa ou duas que tenham tres a cinco quatros, e quintal, prefere-se que sejam no Boulevard 28 de Setembro ou Conde de Bomfim. Dirigir-se á A. Leite, á rua Sete de Setembro 91 ou á rua Luiz Barbosa 99, Villa Isabel. 126

Cabellos brancos

Usae a Brilhantina Triumpho, para acastanhal-os. Frasco 3$000. Vende-se nas perfumarias Paris, Hermanny, Cibo, Nunes e A' Noiva.

CASA POSTAL

Banco Hypothecario do Brasil

Capital 16.000:000$000

CARTEIRA DE CREDITO POPULAR

Operações bancarias, operações usuaes do commercio e industria, caixa economica, emprestimos sob penhores.

CARTEIRA HYPOTHECARIA

(Decretos n. 1036 B de 14 de novembro de 1890 e n. 1312 de 10 de março de 1893).

Rua 1° de Março n. 51

Acção entre amigos

Fica transferida a rifa de uma colcha para extrair-se no dia 5 do corrente, com a Loteria da Capital, para o dia 19 do corrente. 75

PREDIO

Vendemos superiores para familia de tratamento, em Botafogo, S. Francisco Xavier, Villa Isabel e suburbios e fazse hypothecas com brevidade. Rua do Rosario 132, sobrado. Bispo & C.

PULSEIRA

Perdeu-se uma desde á rua Dr. Pessoa de Barros ao largo do Estacio. Gratifica-se a quem a entregar na rua Pessoa de Barros 10.

SITIO

Compra-se um pequeno sitio em logar bem saluhre, não muito distante de estação da Central mas de Belém para cima, que tenha boa agua e modesta casa de telha. Dirigir cartas com todos os detalhes inclusive preço a A. M. M. no escriptorio deste jornal

Cirurgião-dentista professor dr. Juvenal Maciel Monteiro

Participa aos clientes e amigos que mudou o seu consultorio para a rua da Uruguayana n. 21, onde será encontrado ás segundas, quartas e sextas, das 9 ás 3.

AGRADECIMENTO

—GRATIDÃO—

Doente e desenganada pelos medicos, com ulceras na perna, que me impediam de andar, depois de correr hospitaes e curandeiros, sem resultado, só consegui ficar curada radicalmente na *S. B. Luz e Sciencia*, á rua Dr. Carmo Netto 312 e hoje sou outra, graças a Deus. Maria Amalia, rua do Riachuelo 356.

A. F.
Pera
Para hoje
Está na rua do Ouvidor

ALCOOLISMO

Cura-se radicalmente em poucos dias. Remette-se pelo correio, para o interior, os medicamentos. Dr. Cunha Cruz, com quinze annos de pratica deste tratamento. Rua da Carioca 31 das 3 ás 5.

EMBRIAGUEZ

Cura-se radicalmente em poucos dias. Remette-se, pelo correio, para o interior, os medicamentos. Dr. Cunha Cruz, com quinze annos de pratica deste tratamento. Rua da Carioca 31. Das 3 ás 5.

Acção entre amigos

A rifa de uma bicycletta que devia extrair-se sabbado, proximo, fica transferida para o dia 26. 77

M. F.
Dahlia
N. 9

THE BRITISH BANK OF SOUTH AMERICA LIMITED

Estabelecido em 1863

Capital do Banco Lbs. 2.000.000 ou a cambio de 16 d.	Rs.	30.000:000$000	
Idem realizado	1.000.000		15.000:000$000
Fundo de Reserva	1.100.000		16.500:000$000

Succursal no Rio de Janeiro

Rua 1. de Março ns. 45 e 47.
Rua do Hospicio ns. 1, 3, 5 e 7.

Tabella de depositos a prazo:

Em conta corrente com aviso 4 % ao anno
previo de 60 dias
Deposito fixo de 3 mezes 3 1/2 % »
» » 6 » 4 % »
» » 12 » 5 % »

Conta corrente com limite
(Deposito Rs. 50$ até Rs. 10.000$) 3 % ao anno

A secção de Contas Correntes com limite funcciona todos os dias uteis das 8 da manhã ás 5 da tarde, exceptuando aos sabbados que funccionará até 7 horas da noite.

NOVOS PROCESSOS
DE
ESCRIPTURAÇÃO COMMERCIAL

Obra privilegiada e premiada com a grande medalha de ouro

Esta importante obra, que contém todos os novos processos praticos de Escripturação Commercial, em partidas dobradas, encontra-se á venda na Livraria Alves, á rua do Ouvidor n. 166.

A obra é completa em 2 volumes denominados—«Systema Conglobado» e «Systema invenção Faria Junior»—cujas vantagens já foram reconhecidas e officialmente constatadas em Paris e em Athenas, onde a obra foi galardoada com o grande premio no Concurso Real-Internacional de «Economie Politique».

AOS DESENGANADOS
DO
RHEUMATISMO E DA SYPHILIS
— A —

Essencia Passos

E' a unica salvação! Não façais experiencias inuteis!

A ESSENCIA PASSOS é o remedio soberano

PREDIO NO CENTRO DA CIDADE

Compra-se um grande predio nas ruas centraes, como sejam: Sete de Setembro, Ouvidor, Gonçalves Dias, Carioca, Assembléa, etc., etc. Cartas A. X.

Pastelaria Paulista

MOVIDA A ELECTRICIDADE

Rua Frei Caneca 298-A.—Telephone 1.348, Villa—Rio. Fabrica dos afamados pasteis de queijo e carne.

Matriz: S. Paulo — Largo da Liberdade n. 29. Tel. 1.348.

A *Pastelaria Paulista*, fornecedora dos principaes cafés do Rio, como Bellas-Artes, Murisco, America, etc., etc., além de innumeros bars e botequins de 1ª ordem, acceita encommendas particulares, em qualquer quantidade, para bailes, casamentos, baptisados e *pic-nics*.

As exmas. familias poderão tambem fazer suas encommendas directamente á fabrica, ou por intermedio de seu telephone, 1.348—Villa, que serão promptamente attendidas, dispondo o estabelecimento de pessoal sufficiente para a respectiva entrega.

Os ingredientes empregados para o preparo de nossa mercadoria, são todos de primeira qualidade, desde a farinha á banha, caso podemos garantir o seu uso. Pedimos a todos os nossos fornecedores, offerecendo a *Pastelaria Paulista* a gratificação de UM CONTO DE RÉIS a quem provar, com solidos argumentos, o contrario.

CANUTO PEREIRA & PINTO.

P. S. — Brevemente publicaremos, neste jornal, a lista geral das casas que vendem a nossa afamada mercadoria.

Gastão Carneiro

Precisa-se, com urgencia, falar com este senhor, na rua S. F. Xavier 228.

Piano e solfejo

Lecciona-se em casa ou fóra; rua Santa Luzia n. 160, sobrado.

ATTENÇÃO

Francisco Silveira d'Avila, declara, para os devidos fins, que qualquer pessoa que se julgar seu credor, apresente-se á travessa Rio Grande do Norte numero 69, até o dia 5 do corrente, com os seus documentos, afim de ser satisfeito.

Declaro tambem que, só com a presença de seu filho, José Silveira d'Avila, é que faz qualquer negocio.

Rio de Janeiro, 1 de abril de 1913. — *José Silveira d'Avila.*

HOTEL
VISTA ALEGRE

Neste bem montado hotel alugam-se chalets e quartos a familias e cavalheiros.

RUA DO AQUEDUCTO N. 324
Santa Thereza
Bonds á porta

CLUBS MAISONNETTE

Garantidos por Lei Federal—Carta patente n. 13
Sob fiscalização do Governo
A PENDULA BRASIL — RUA DA QUITANDA, 149

CLUBS: RESULTADO

GG — prestação 56 n. 88 — Illmo. sr. Octavio Battesti—Nosso agente em Corumbá.
MM — prestação 59 n. 125 Illm. sr. Ruy Barroso — Rua Souza Barros n. 144
II — prestação 44 n. 80 — Illmo. sr. Antonio Joaquim da Silva — N. de Carangolas—Minas.
KK — prestação 27 n. 22 — Exma. sra. d. Maria M. galhães — Rua Farme Telemaco n. 52.
LL — prestação 13 n. 98 — Illmo. sr. José R. Branco — Rua Dous de Dezembro n. 28.

VENDAS:

44 prestações 13 n. 98 — Illmo sr. Rozendo dos Santos—Light, Rio, Rio de Janeiro, 1 de abril de 1913.

O fiscal do governo — **Emilio de Menezes**

Acha-se aberta a inscripção para o Club M. M. — Vantajosas vendas de joias e relogios a prestações de 2$ e 5$000 por semana. Acceitam-se assignantes. Unicos agentes em todo o Brasil dos afamados chronometros «La Maisonnette». Grande sortimento de relogios «Vigias» seguranca contra roubos. — **Eduardo Clerc & C.**

Farinha Brasileira

E' um alimento sem egual para as creanças, pessoas fracas e convalescentes. O seu uso torna as creanças fortes, evita as infecções gastro-intestinaes, pois possue o Guaraná, que é um antiseptico. Quem alimentar seus filhos com esta farinha observará que ella corrige as prisões de ventre, e cura as diarrhéas, pela sua acção antiseptica. Carta patente concedida ao pharmaceutico Antonio G. Cordeiro.

A' venda em nosso estabelecimento, á rua da Constituição 45. Depositarios: no Rio de Janeiro, Drogaria Mattos, rua Sete de Setembro 81. Em S. Paulo: Cardoso Ferreira & C., Avenida Rangel Pestana 250. Em Petropolis: Costa Monteiro & Martins (Pharmacia Central).

THEATRO RECREIO — Empresa Theatral Direcção, José Loureiro

HOJE -- Espectaculos por sessões - HOJE

2 Sessões—A'S 7 E 9 3/4—2 Sessões

A opereta em 3 actos, de successo mundial musica de Strauss

O SOLDADO DE CHOCOLATE

Tomam parte os artistas: Abigail Maia, Elvira Mendes, Beatriz Mattos, João de Deus, Salles Ribeiro, Edú Carvalho, Lino Ribeiro, etc.

Magnifico scenario!

Deslumbrante guarda-roupa!

Orchestra sob a regencia do maestro LUIZ MOREIRA

Grande e triumphal desfilar do exercito bulgaro!

Deslumbrante marcha do regimento feminino!

A acção passa-se na Bulgaria durante a guerra com o exercito servio.

Mise-en-scene de AVELLAR PEREIRA

Não se acceitam encommendas de bilhetes pelo telephone

PREÇOS DE CINEMA

Amanhã e todas as noites: *O soldado de chocolate*

CINEMA MAISON MODERNE

Secção Ram-Bolk

Que da 80 % da receita distribuida aos possuidores de entradas contemplados pelo resultado do torneio

Empresa PASCHOAL SEGRETO

HOJE 2 DE ABRIL DE 1913 HOJE

Magnifico programma constituido pelos seguintes films:

PATHE' JORNAL
450 metros

O Senhor Vinciglisto
270 metros

Criado estranho
241 metros

FLOR DA ARTE
950 metros

AVISO—A's 6 horas da tarde começam os torneios.

NOTA—Os programmas são mudados duas vezes por semana.

SOCIÉTÉ FRANÇAISE DES FILMS "ECLAIR"

A's Empresas Cinematographicas!

Para o programma de amanhã:

O sensacional e emocionante **drama social**, em 2 partes e 240 quadros:

"O SEMEADOR DE RUINAS"

E' um genero novo de drama ainda não conhecido em cinematographia!

Para locação, venda e contratos, só na

ACENCIA CERAL CINEMATOCRAPHICA

JULES BLUM

91, Rua S. Pedro, 91

Caixa Postal 601 — Telephone 4552 -- End. tel. «BLUMIR»

RIO DE JANEIRO

EMPRESA PASCHOAL SEGRETO

HOJE • Quarta-feira, 2 de abril de 1913 • **HOJE**

Espectaculos por sessões a preços de cinema

No Cinema Theatro S. José

Companhia nacional de operetas, comedias, vaudevilles, magicas, revistas e burletas—Direcção scenica do actor Domingos Braga—Maestro director da orchestra — José Nunes

A mais completa victoria do theatro popular!

A pedido geral

A's 7, ás 8 3/4 e ás 10 1/2 da noite

Subirá á scena a engraçadissima burleta em tres actos

Forrobodó

Grandioso successo de Pepa Delgado, Cecilia Porto, Laura Godinho, Luiza Caldas, Antonieta Olga, Brigida Ferreira, etc.

Montagem deslumbrante! Espirito fino!

ALFREDO SILVA, engraçadissimo, no guarda-nocturno da zona

Graça sem pornographia!

No Theatro Carlos Gomes

Companhia Carlos Leal De operetas, magicas e revistas, especialmente organizada em Lisboa para esta Empresa.

Direcção musical do maestro Luiz Filgueiras

EXITO ABSOLUTO! A's 8 e ás 10 da noite

18ª e 19ª representações da hilariante opereta fantastica, em dois actos, seis quadros e uma apotheose

O FILTRO DO DIABO

QUE LINDA MUSICA!

Gabriella Lucey, Emilia Romo, Filomena Lima, Maria Luiza e Rachel Madeira, applaudidissimas, nos principaes papeis femininos.

O distincto actor HUMBERTO DO AMARAL, no barbeiro Pantaleão, provoca as mais gostosas gargalhadas.

Mise-en-scene de CARLOS LEAL

Trinta coristas senhoras. Soberba montagem!

Amanhã e todas as noites O FILTRO DO DIABO

A seguir—O DIABO NO CONVENTO, opereta em dois actos

Sabbado e domingo no THEATRO S. PEDRO

GRANDIOSOS BAILES POPULARES

THEATRO RIO BRANCO

Empresa WILLIAM & C

Grande companhia de operetas, magicas e revistas sob a direcção do actor Nazareth, Regente da orchestra Paulino do Sacramento

HOJE - *4-feira, 2 de abril de 1913* - HOJE

3 sessões — A's 7 1/2, 9 e 10 1/2 — 3 sessões

32ª, 33ª 34ª—Representações da hilariante burleta de costumes nacionaes, original dos festejados e populares escriptores: CARLOS BITTENCOURT e ANTONIO QUINTILIANO, musica do inspirado maestro PAULINO DO SACRAMENTO

CHARIVARI

SUCCESSO EM TODA LINHA!

O Joaleca 44 da S., pelo CAMPOS; O quartetto da sandwich; O tango da gelêa cantado pela MERCEDES; As aventuras do «Engole Fogo!»; O duetto dos beijos, pelo Matuto Sabino e pela Madame Demagny

Escolhido e afinado corpo de coros

4 de abril — A revista de José Eloy: **X. P. T. O.**

PAVILHÃO INTERNACIONAL

AVENIDA RIO BRANCO
EMPRESA PASCHOAL SEGRETO

HOJE -- *2 de abril de 1913* -- HOJE

ESPECTACULO FAMILIAR

Das 8 ás 9 1/2

Variedades e attracções
Successo de toda a troupe

Continuação do Campeonato de *BOX INGLEZ*

no qual se inscreveram varios boxistas que se acham nesta capital e outros a chegar

A'S 9 HORAS EM PONTO

Emocionante combate em desafio entre JOSEPH BEERENS campeão belga e JACK MURRAY, campeão norte-americano, que empataram hontem

Preços excepcionaes, inferiores aos do espectaculo de

GRAND CAFE' CONCERT

Que principia ás 9 1/2 em ponto

CINEMA PARIS

50, Praça Tiradentes, 50 — Empresa COUTO PEREIRA & C.

HOJE! Ultimo dia HOJE!

O MESTRE DE FORJAS

ou O Grande Industrial

Grandioso drama em quatro actos e 305 quadros, tirado do celebre romance de Mr. GEORGES OHNET e interpretado pelos artistas da Compagnie Film d'Art Paris.

Tjord da Christiania - Noruega — Bellissima fita do natural

A noite do casamento do medico — Deliciosa comedia de fino espirito

EXTRA NA MATINE'E

TRICOT MUDA DE CASA

Comica — Successo!

Amanhã:

AMOR E ESPADA

Film d'Art 68, NORDISK — 3 actos e 220 quadros

PAVILHÃO INTERNACIONAL

Empresa Paschoal Segreto—Avenida Rio Branco

HOJE - *2 de abril de 1913* - HOJE

SOBERBO ESPECTACULO DE

GRAND CAFE'-CONCERT

A's 9 1/2 em ponto

350 EXTRAORDINARIO SUCCESSO

— DE —

DUO MIGNON — no seu vasto repertorio internacional
Huertanica y Cardoso — hilariantes duetistas comicos

Ayallers-Vargas - Terceto Rios - La Tiranita

E DE TODA A TROUPE

A's 11 horas em ponto continuação do grande campeonato

LUTA ROMANA

com os seguintes encontros

Desempate ás 11 horas, sem descanço:

Willi Feigenbauer contra Giov. Raicevich.
Elia Pampuri contra Ambroise le Suisse.
Alfred Poper contra Ferdinando Priano.

PALACE-THEATRE

South American Tour - Emp. Theatral Brasileira

HOJE -- Quarta-feira, 2 de abril de 1913 -- HOJE

A's 9 horas em ponto

Grandioso successo de todas attracções e novidades

EXITO — EXITO!

YOLIS est de sortie

Triumpho geral das grandes attracções

The 5 Mac Danell's — Patinadores acrobaticos
MARTENS TROUPE — Acrobatas sobre bicycle
The Prince Milner Trio — Malabaristas acrobaticos

As preferidas do publico... The Chalma Sister's — Virtuosi instrumentalistas
Magda Arruta — Stella italiana
La Morelli — chanteuse française
Olga Vanoff — Diseuse française
Kitty Florence — Dansarina fantasista

e de todo o colossal programma de 30 numeros.

Sexta-feira, 4 de abril—Novas e extraordinarias estréas

Mastra and Oretta, Paul Pourri equilibristas
The Hallwary Bros, equilibristas sobre pernas de pau.
Miss Beatie Elwall and Edwards — Danças a transformação

Preços do costume

THEATRO CHANTECLER

Empresa JULIO, PRAGANA & C.

Grande Companhia Brandão

De burletas, magicas, revistas — Maestro, Raul Martins — Direcção scenica do popularissimo actor Brandão

Orchestra de 30 professores sob a regencia do maestro Raul Martins

HOJE ● Sessões, ás 7 3/4 e 9 3/4 ● HOJE

10ª e 11ª representações da revista em tres actos, quatro quadros e duas apotheoses, arranjo de João Só, musica de Raul Martins

NÃO PODE!...

Tomam parte os artistas Brandão, Olympio Nogueira, Silveira, Clara Polonia, Conchita Escuder, Candelaria e outros

Grande e disciplinado corpo de coros (senhoras). Colossal mise-en-scene do popularissimo actor Brandão. Scenarios riquissimos, pintados pelos laureados scenographos JAYME SILVA e A. LAZARY. Os retratos da apotheose do 2º acto são devidos ao pincel de AMARO DO AMARAL. Guarda-roupa todo novo e confeccionado na acreditada casa F. STORINO. Adereços feitos pela conhecida casa J. COSTA. Electricista, J. ROSAS. Machinismos de ARY NOGUEIRA.

Descripção dos quadros: 1º, Inferno moderno; 2º, Ao entrar na cidade; 3º, Na Avenida; 4º, Na Gloria. A apotheose do 1º acto é uma homenagem aos grandes chefes do estado, terminando com a apparição do busto de Pedro II. A apotheose do 2º acto é o Templo da Justiça (Ruy Barbosa).

Em ensaios—A MASCARADA, burleta em tres actos, musica e poema de OLYMPIO NOGUEIRA.

Preços: Cadeiras distinctas 3$, cadeiras numeradas 2$, [illegible] 1$, entrada geral 500 réis.

CINEMATOGRAPHO PARISIENSE

HOJE — ULTIMA EXHIBIÇÃO deste maravilhoso programma — HOJE

Amanhã o film d'arte 68—Nordisk AMOR E ESPADA em 3 actos e 224 quadros

Amanhã o film d'art 68—Nordisk AMOR E ESPADA em 3 actos e 224 quadros

Complemento do programma

A NOITE DO CASAMENTO DO MEDICO

Finissima comedia
NORDISK

CINEMA IDEAL

HOJE ● Grandioso programma novo ● HOJE

HOJE SOMENTE HOJE

Flor de Arte

Importante comedia dramatica da fabrica Milano-Film, versada sobre acontecimentos da vida real, cheia de lances emocionantes e de impeccavel desempenho, com 1.000 metros, em 2 partes e 200 quadros.

A photographia accusadora — Scena dramatica americana da fabrica THANHAUSER.

Os dois armadores — Grande drama da Milano-Film com 1000 metros e 2 partes interpretado pela actriz Mme Pina Fabbri.

O NAMORADO DE LUCIA

Grande e fina comedia americana

Como extra na matinée:

Recomeçam as hostilidades nos Balkans

Film do natural—Actualidade

THEATRO LYRICO — Empresa LA THEATRAL Buenos Aires, Rio, S. Paulo, Santiago de Chile, Roma, Milão

Companhia de Operetas Francezas. Direcção artistica: E. Lespinasse

HOJE ● Quarta-feira, 2 de abril ● HOJE

A's 8 1/2 horas da noite 2ª recita extraordinaria

Les Saltimbanques

Opereta em 3 actos e 4 quadros de MAURICE ORDONEAU, musica de LOUIS GANNE

PERSONAGENS: Marion, Mlle. Tariol Baugé; Paillasse, Mr. Bertand; André, Mr. Dutilloy; Grand pingouin, Mr. Fertinel; Malicorne, Valdor; Bernardin, Le Marquis, Mr. Crepy; Le comte de Etiquettes, Mr. Aristide; L'ambargiste, Mr. Poismans; Valengangeon, Mr. Delaux; Rigobin, Smeyers; Coradet, Mr. Vaimont; Le brigadier, Mr. Warand; Suzanne, Mlle. Toselli; Mme. Bernardin, Mme. M. Thery; Mme. Malicorne, Mme. Beurain; Pinsonnet, Mme. B. Franck; La Marquise, Mme. Graivie; 1ª Saltimbanque, Mme. Derville; 2ª Saltimbanque, Mme. Parmueville. Director da orchestra Dr. Schuyer.

Amanhã **La Fille de Mme. Angot** Em 4ª recita da assignatura, tomam parte Mlle. TARIOL-BAUGE' e Mlle. Van-Loo.

PREÇOS E HORAS DO COSTUME

Bilhetes á venda no «Jornal do Brasil».

THEATRO MUNICIPAL

COMPANHIA NACIONAL
Empresa subvencionada
EDUARDO VICTORINO

AMANHÃ

SEM O VONTADE

AMANHÃ

Sabbado, 2ª recita de assignatura

O canto sem palavras

Na proxima semana, a peça do dr. Oscar Lopes: CABOTINOS.

Os bilhetes estão á venda no «Jornal do Brasil».

ROYAL THEATRO

Estrada Real de Santa Cruz, 3074 - Cascadura

Grande companhia de operetas, vaudevilles, magicas burleta, e revistas — Ensaiador e director de scena actor João Colás — Regencia do maestro Adalberto de Carvalho

Espectaculos completos - Hoje, 2 de abril, ás 8 1/2 da noite - Hoje

Estréa da companhia com a primeira representação da famosa opereta em tres actos e quatro quadros, de CLAIRVILLE e GABET, traducção de EDUARDO GARRIDO, musica de ROBERT PLANQUETTE

Os Sinos de Corneville

Scenarios novos, dos eximios scenographos Jayme Silva e Angelo Lazary

Mise-en-scene do actor João Colás

Amanhã — OS SINOS DE CORNEVILLE

THEATRO APOLLO

Companhia Portugueza de Operetas, dirigida pelo actor JOSE' RICARDO de que faz parte a actriz CREMILDA D'OLIVEIRA.

Sexta-feira, 4 de abril de 1913

ESTRÉA DA COMPANHIA!!!

com a opereta portugueza

FLOR DA RUA

TOMA PARTE TODA COMPANHIA

A assignatura aberta na bilheteria do Theatro, para 12 recitas, com 10 peças em 1 representação, encerra-se hoje, ás 5 horas da tarde, começando, amanhã 3, a venda avulsa para o primeiro espectaculo.

Não se acceitam encommendas